

# O-2



**T.C.  
MİLLÎ EĞİTİM BAKANLIĞI  
ÖLÇME, DEĞERLENDİRME VE SINAV HİZMETLERİ  
GENEL MÜDÜRLÜĞÜ**

# T

**AÇIK ÖĞRETİM ORTAOKULU  
2015-2016 ÖĞRETİM YILI 1. DÖNEM SINAVI  
2. OTURUM: 03 OCAK 2016 Saat: 14.00**

<u>DERSLER</u>	<u>SAYFA</u>	<u>DERSLER</u>	<u>SAYFA</u>
(504) SOSYAL BİLGİLER – 5 .....	2	(704) SOSYAL BİLGİLER – 7 .....	16
(507) İNGİLİZCE – 5 .....	3	(707) İNGİLİZCE – 7 .....	18
(507) ALMANCA – 5 .....	5	(707) ALMANCA – 7 .....	20
(507) FRANSIZCA – 5 .....	7	(707) FRANSIZCA – 7 .....	21
(508) DİN KÜL. VE AHLAK BİLGİSİ – 5 .....	9	(708) DİN KÜL. VE AHLAK BİLGİSİ – 7 .....	22
(601) TÜRKÇE – 6 .....	11	(801) TÜRKÇE – 8 .....	24
(602) MATEMATİK – 6 .....	12	(802) MATEMATİK – 8 .....	27
(603) FEN VE TEKNOLOJİ – 6 .....	14	(803) FEN VE TEKNOLOJİ – 8 .....	29

**ADAYLARIN DİKKATİNE!**

1. Her ders için **20** soru bulunmaktadır. Bu oturumda **150** dakikalık cevaplama süreniz vardır. Sınav başladıktan sonra ilk **30** dakika dolmadan dışarı çıkmayınız.
2. Sınav sırasında sözlük, hesap cetveli veya makinesi, çağrı cihazı, cep telefonu, telsiz, radyo gibi elektronik iletişim araçlarını yanınızda bulundurmayınız. Bu araçları kullanmanız ve kopya çekmeye teşebbüs etmeniz hâlinde sınavınız geçersiz sayılacaktır.
3. Başvuru şartlarını taşımadığınız hâlde sınava girmeniz, kopya çekmeniz, başka adayın sınav evrakını kullanmanız, geçerli kimlik belgenizi ve sınav giriş belgenizi ibraz edemediğiniz durumlarda sınavınız geçersiz sayılacaktır.
4. Sınavın değerlendirilmesi aşamasında, bilgisayar ortamında yapılan kopya analizinde ikili veya toplu kopya tespiti hâlinde sınavınız geçersiz sayılacaktır.

**CEVAP KÂĞIDI VE SORU KİTAPÇIĞI İLE İLGİLİ AÇIKLAMALAR**

1. Cevap kâğıdınızdaki bilgilerin doğruluğunu kontrol ediniz ve cevap kâğıdınızı mürekkepli kalemle imzalayınız.
2. Cevap kâğıdı üzerinde kodlamalarınızı kurşun kalemle yapınız.
3. Değiştirmek istediğiniz bir cevabı, yumuşak silgiyle cevap kâğıdını örselemeden temizce siliniz ve yeni cevabınızı kodlayınız.
4. Soru kitapçığının sayfalarını kontrol ediniz, baskı hatası var ise değiştirilmesini sağlayınız.
5. Soruların çözümü için size ayrıca boş kâğıt verilmeyecektir. Soru kitapçığının içindeki boş alanları soru çözümleri için kullanabilirsiniz.
6. Her sorunun dört seçeneğinden sadece biri doğrudur. Doğru seçeneği, cevap kâğıdınızın ilgili sütununa soru numarasını dikkate alarak yuvarlağın dışına taşırmadan kodlayınız. **Soru kitapçığı üzerinde yapılan cevaplandırmalar dikkate alınmayacaktır.**
7. Cevaplamaya istediğiniz dersin sorusundan başlayabilirsiniz. Cevabını bilmediğiniz sorular üzerinde fazla zaman kaybetmeden diğer sorulara geçiniz. Zamanınız kalırsa bu sorulara daha sonra dönebilirsiniz.
8. Yanlış cevaplarınız dikkate alınmadan sadece doğru cevaplarınız üzerinden puanlama yapılacaktır.
9. Soruları ve sorulara verdiğiniz cevapları, yanınızda götürmek amacıyla kaydetmeyiniz; hiçbir şekilde dışarı çıkarmayınız.
10. Sınav bitiminde, soru kitapçığı ve cevap kâğıdını salon görevlilerine teslim ediniz.

**BAŞLAYINIZ DENİLMEYEN SORU KİTAPÇIĞINI AÇMAYINIZ.**

## 2. OTURUM

### (504) SOSYAL BİLGİLER – 5

1. I. Anne  
III. Polis  
V. Teyze  
II. Öğretmen  
IV. Arkadaş
- Sevim Hanım, yukarıdaki hangi iki rolü aynı anda üstlenemez?**
- A) I. ve II. B) II. ve III.  
C) II. ve IV D) III. ve V
2. “Ümit; (I) basketbol kursuna gidiyor, (II) okulunun tiyatro kulübünün bir üyesi, (III) sınıf korosunda şarklı söylüyor, (IV) aynı zamanda yemek yemeyi de çok seviyor.”
- Buna göre Ümit’in hangi etkinliğini yapması için bir gruba üye olması gerekmez?**
- A) I. B) II. C) III. D) IV.
3. **Adaletin bireye sağladığı kazanca ne ad verilir?**
- A) Hak B) Rol  
C) Kurum D) Sorumluluk
4. **Aşağıdaki tarihî eserlerden hangisi ülkemizde bulunmaz?**
- A) Sümela Manastırı B) Ayasofya Müzesi  
C) Pizza Kulesi D) Galata Kulesi
5. **Bir toplumda zaman içinde ortaya çıkan ve kuşaktan kuşağa iletilen kültürel birikimlere ne ad verilir?**
- A) Görenek B) Gelenek  
C) Folklor D) Zanaat
6. **Aşağıdakilerden hangisi millî kültürümüzün öğelerinden biri değildir?**
- A) Cirit oyunu B) Kına gecesi  
C) Paskalya Bayramı D) Hıdırellez

7. **TBMM, 24 Kasım 1928’de Millet Mekteplerinin “Başöğretmen” unvanını, aşağıdakilerden hangisine vermiştir?**
- A) İsmet İnönü’ye  
B) Fevzi Çakmak’a  
C) Bekir Sami Bey’e  
D) Mustafa Kemal Atatürk’e
8. **Atatürk’ün yaptığı bütün yenilikler, aşağıdaki ilkelerden hangisiyle ilişkilidir?**
- A) İnkılapçılıkla B) Devletçilikle  
C) Cumhuriyetçilikle D) Halkçılıkla
9. **Atatürkçülükle ilgili aşağıdaki ifadelerden hangisi yanlıştır?**
- A) Akılcılığa ve bilime dayanır.  
B) Millî birlik ve bütünlüğü korur.  
C) Yayılmacı politikaları destekler.  
D) Milletimizi, çağdaş medeniyetler seviyesine çıkarmayı amaçlar.
10. “Haritalardaki renkler, yer şekillerinin yüksekliklerini ve denizlerin derinliklerini anlatır. Örneğin fiziki haritalardaki yeşil yerler ormanları değil - - - - yerleri ifade eder.”
- Verilen cümlede boş bırakılan yere, aşağıdakilerden hangisi yazılmalıdır?**
- A) volkanik B) düzlük  
C) karlı D) yüksek
11. I. Giyim  
II. Beslenme  
III. Ulaşım  
IV. Turizm
- Verilenlerden hangileri iklimin etkilediği unsurlardandır?**
- A) Yalnız I B) I ve II  
C) I, III. ve IV D) I, II, III. ve IV

## 2. OTURUM

12. • Adını, kıyısı bulunan denizden almıştır.  
• Bölgede bulunan Çukurova, tarımsal üretimin merkezidir.  
• Turunçgiller, pamuk, sebze gibi tahıl ürünleri yetiştirilir.  
• Bölgede turizm oldukça gelişmiştir.
- Bazı özellikleri verilen bölgemiz, aşağıdakilerden hangisidir?**
- A) Akdeniz B) Ege  
C) Karadeniz D) Marmara
13. Kır yerleşmeleriyle kent yerleşmelerinin coğrafi özellikleri birbirinden farklıdır.
- Aşağıdakilerden hangisi kır yerleşmelerinin özelliklerinden biri değildir?**
- A) Sanayi gelişmiştir.  
B) Nüfus yoğunluğu azdır.  
C) Tarım ve hayvancılık yaygındır.  
D) Evler genellikle tek katlı veya birkaç katlıdır.
14. Toprağın kaya tabakalarının birden bire kayarak yer değiştirmesiyle oluşan doğal afetlere ne ad verilir?
- A) Çığ B) Deprem  
C) Heyelan D) Erozyon
15. Suya ihtiyaç duyan tarım ürünleri, İç Anadolu Bölgesi'nin karasal ikliminde yetişmez.
- Buna göre, aşağıdaki ürünlerden hangisi İç Anadolu Bölgesi'nde yetişmez?**
- A) Şeker Pancarı B) Buğday  
C) Arpa D) Çay
16. Aşağıdakilerden hangisi, bir bilim insanında bulunması gereken özelliklerden biridir?
- A) Taraflılık B) Telaşlılık  
C) Meraklılık D) Çıkarıcılık
17. Aşağıda bazı meslekler, çalışma alanlarıyla eşleştirilmiştir. Bu eşleştirmelerden hangisi yanlıştır?
- A) Doktor → Sağlık B) Kasap → Güvenlik  
C) Şoför → Ulaşım D) Öğretmen → Eğitim

18. Atatürk'ün halkımıza tarım alanında kullanımını gösterdiği ve tanıttığı araç, aşağıdakilerden hangisidir?
- A) Orak B) Çapa  
C) Biçerdöver D) Traktör
19. TEMA, ÇEKÜL ve ÇEVKO gibi sivil toplum kuruluşları, aşağıdaki hangi alanda topluma hizmet vermektedirler?
- A) Çevre B) Sağlık  
C) Eğitim D) Arama - Kurtarma
20. İllerde kar yağışı nedeniyle okulları tatil etme yetkisi, aşağıdaki yönetim birimlerinden hangisine aittir?
- A) Cumhurbaşkanlığına  
B) Genelkurmay Başkanlığına  
C) Valiliklere  
D) İl Millî Eğitim Müdürlüklerine

### (507) İNGİLİZCE – 5

1 - 18. sorularda boş bırakılan yere uygun gelen kelime ya da ifadeyi işaretleyiniz.

1. A: Let's watch "Shrek" together.  
B: - - - - . I like comedy movies.
- A) You are welcome  
B) That sounds great  
C) Get well soon  
D) Here you are
2. A: - - - - to go swimming tomorrow?  
B: Yes, I love swimming.
- A) Would you like  
B) How about  
C) Shall we  
D) Let's
3. A: Mom, I have a headache and I feel terrible.  
B: Oh, darling! You should - - - - .
- A) drink cold water  
B) go to school  
C) stay outside  
D) rest at home

## 2. OTURUM

4.

Name	Arda Turan
Age	27
----	Footballer

- A) Hometown                      B) Country  
C) Occupation                  D) Language

5.



I like playing - - - - .

- A) chess                              B) tic-tac-toe  
C) hide and seek                  D) hopscotch

6.



hotel is - - - - the cafe.

- A) next to                              B) between  
C) opposite                              D) behind

7. A: When is your birthday, Mary?  
B: It is - - - - 29<sup>th</sup> February.

- A) at                                      B) on  
C) in                                      D) of

8.



It is - - - - .

- A) Children's Day                  B) Independence Day  
C) Halloween                      D) Easter

9.

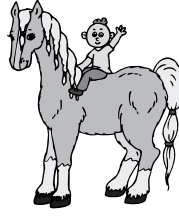

My favourite activity is - - - - .

- A) cycling                              B) swimming  
C) riding a horse                  D) playing football

10.

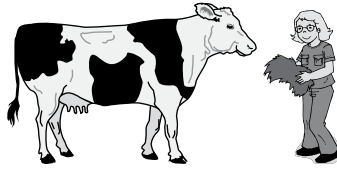

The girl is - - - - .

- A) cleaning the barn              B) helping his father  
C) milking the cow                  D) feeding the cow

11.



A: What is your favourite class?  
B: It is - - - - .

- A) Drama                              B) Maths  
C) Science                              D) Art

12.



A: What's the matter with Jessica?  
B: She has a - - - - .

- A) cough                              B) stomachache  
C) headache                          D) backache

## 2. OTURUM

13.

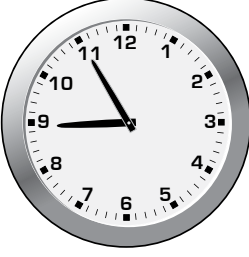

A: What is the time?

B: - - - - .

- A) It's eleven o'clock      B) It's nine o'clock  
C) It's half past nine      D) It's five to nine

14. A: - - - - ?

B: By bus.

- A) When do you get up  
B) What do you do at 9 am  
C) How do you go to school  
D) What time do you have dinner

15.

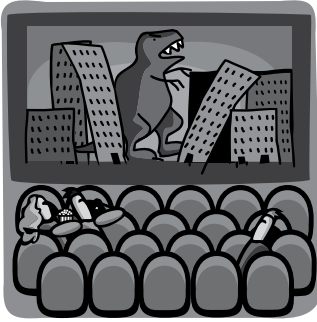

A: Where is Elizabeth?

B: She is at the - - - - .

- A) cinema      B) hospital  
C) bakery      D) restaurant

16. A: What are you doing, Arda?

B: - - - - .

- A) You should wash your hands and face  
B) It is a very important day for Turks  
C) She loves playing the guitar  
D) I'm watering the vegetables

17. A: How about swimming?

B: - - - - . I'm too tired.

- A) I can't now  
B) You're right  
C) It's a good idea  
D) That sounds great

18. A: Do you like cycling?

B: - - - - .

- A) Yes, he does      B) No, I don't  
C) Yes, you do      D) No, they don't

19. Aşağıda verilen resme göre uygun düşen ifadeyi işaretleyiniz.

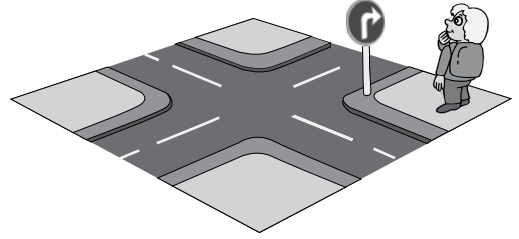

- A) Turn left.      B) Go straight ahead.  
C) Cross the street.      D) Turn right.

20. Aşağıda verilen tabloya göre doğru olan seçeneği işaretleyiniz.

Ali				

- A) Ali can do puzzle.  
B) Ali can play chess.  
C) Ali can play soccer.  
D) Ali can play hopscotch

(507) ALMANCA – 5

1-16. sorularda boş bırakılan yere uygun gelen kelime ya da ifadeyi işaretleyiniz.

1. A: Wo - - - - dein Onkel?

B: Er - - - - in Izmir.

- A) wohnt / wohnt      B) kommt / bei  
C) alt / ist      D) wohne / um

2. Heute ist das - - - - sehr heiß.

- A) Sonne      B) Wetter  
C) Stadt      D) Mond

## 2. OTURUM

### 3. Ali - - - - Deutsch und Englisch.

- A) sprechen                      B) hören  
C) spricht                        D) Sprache

### 4. A: Woher kommst du? B: Ich komme aus - - - - .

- A) Türkisch                      B) Deutsche  
C) Türke                         D) Deutschland

### 5. A: Was - - - - du heute Abend essen? B: Ich - - - - gerne Fleisch essen.

- A) möchtest / möchtet    B) möchte / möchten  
C) möchtest / möchte    D) möchte / möchtest



A: Was hat Ayşe?  
B: Sie hat - - - - .

- A) Bauchschmerzen    B) Kopfschmerzen  
C) Halsschmerzen      D) Zahnschmerzen

### 7. A: Wohin gehst du heute Abend? B: Ich gehe - - - - Theater.

- A) in                      B) um                      C) am                      D) ins

### 8. In meinem Zimmer ist - - - - Schrank und - - - - Bett.

- A) ein / ein                      B) eine / eine  
C) einer / eines                D) eins / eine

### 9. Aşağıdaki sözcüklerin karşıt anlamlıları hangi seçenekte verilmiştir?

dunkel x - - - -  
groß x - - - -

- A) lang / kurz                      B) bunt / viel  
C) hell / klein                      D) kurz / lang

### 10.



A: Wo ist der Löffel?  
B: Der Löffel ist - - - - dem Teller.

- A) in                      B) auf                      C) neben                      D) vor

### 11. A: Wann hast du Geburtstag? B: Ich habe am - - - - Geburtstag? (24.03)

- A) vierundzwanzigsten März  
B) vierzigsten Mai  
C) vierten Juni  
D) vierzehnten April

### 12. A: Magst du Fisch? B: Nein, ich mag - - - - Fisch.

- A) keiner                              B) kein  
C) keines                              D) keine

### 13. A: - - - - kommst du? B: Ich komme - - - - der Türkei.

- A) Wo / von                              B) Woher / aus  
C) Wie / mit                              D) Was / in

### 14. Ali und Hans - - - - Hamburger und - - - - Limonade.

- A) esse / trinke                              B) trinke / esse  
C) trinken / essen                              D) essen / trinken

### 15.



A: Was ist er von Beruf?  
B: Er ist - - - - .

- A) Lehrer                              B) Polizist  
C) Sänger                              D) Arzt

## 2. OTURUM

16. Er kommt aus Frankreich. Er ist - - - - .

- A) Türke B) Schweizer  
C) Italiener D) Franzose

17.



Welche Aktivität ist das?

- A) Fahrrad fahren B) reiten  
C) laufen D) Fußball spielen

18.

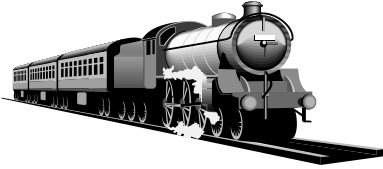

Wie heißt dieses Verkehrsmittel?

- A) der Bus B) der Zug  
C) das Auto D) der LKW

19.



Wie heißen die Körperteile?

- A) der Arm / die Nase / das Auge  
B) die Nase / der Mund / das Ohr  
C) der Mund / der Arm / die Nase  
D) das Ohr / die Nase / der Mund

20.



Wie spät ist es?

- A) Es ist neun Uhr. B) Es ist zehn Uhr.  
C) Es ist elf Uhr. D) Es ist zwölf Uhr.

### (507) FRANSIZCA – 5

1-13. sorularda boş bırakılan yere uygun gelen kelime ya da ifadeyi işaretleyiniz.

1. - - - - m'appelle Metin Demir.

- A) Tu B) Elle C) Il D) Je

2. A: Il a quel âge?

B: - - - - .

- A) Elle habite à Izmir B) Il a dix ans  
C) Il est ingénieur D) C'est une amie

3. A : - - - - ça va?

B : Très bien, merci. Et toi?

- A) Pourquoi B) Quelle  
C) Parce que D) Comment

4. A: - - - - ?

B: Je suis turque.

- A) Quelle est ta nationalité  
B) Où habites-tu?  
C) Elle a quel âge  
D) Quelle est son adresse

5. Çetin et Selim sont turcs, mais ils - - - - à Nice.

- A) habites B) avons  
C) êtes D) habitent

6. Ziya - - - - anglais et un peu français.

- A) parle B) parler C) parlé D) parles

7. Elles habitent - - - - Paris.

- A) en B) à C) au D) dans

8. Sylvie: Tu as un chat?

Paul : Non, je n'ai pas - - - - chat.

- A) la B) le C) de D) des

## 2. OTURUM

9. A : ---- ?  
B : C'est un livre.

A) C'est qui                      B) Qui est-ce  
C) C'est quoi                    D) Combien

10. Pour prendre soin de mes oreilles, ---- .

A) je me brosse les dents  
B) je n'écoute pas de la musique à haute voix  
C) je prends souvent une douche  
D) je ne regarde pas la télé de près

11. Le cheval a quatre pattes. Il ---- .

A) court    B) vole    C) lit    D) écrit

12. A : ---- ?  
B : C'est une fille.

A) Qu'est-ce que c'est  
B) Qui est-ce  
C) Quelle couleur  
D) Il est quelle heure

13. M. Dumont est fermier. Il travaille ---- .

A) dans un supermarché  
B) dans un commissariat de police  
C) dans un restaurant  
D) dans une ferme

14-20. soruları resimleri dikkate alarak cevaplayınız.

14.



---- à Paris.

A) Il y a du brouillard    B) Il neige  
C) Il fait chaud            D) Il pleut

15.



---- à Istanbul.

A) Il neige                      B) Il y a du soleil  
C) Il fait chaud                D) Il y a du vent

16.



---- il fait très chaud.

A) En hiver                      B) Au printemps  
C) En été                        D) En automne

17.



A) Il est sept heures        B) Il est huit heures  
C) Il est dix heures        D) Il est cinq heures

18.



Il est ---- .

A) médecin                      B) cuisinier  
C) pharmacien                D) dentiste



## 2. OTURUM

19.



Il va à l'école - - - - .

- A) à vélo B) à pied C) à moto D) à cheval

20.

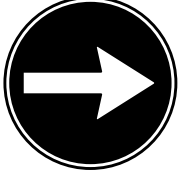

- A) Traverser le pont B) Aller tout droit  
C) Tournez à droite D) Tourner à gauche

### (508) DİN KÜL. VE AHLAK BİLGİSİ – 5

1. "... Kararını verdiğin zaman artık Allah'a dayanıp güven. Çünkü Allah kendisine dayanıp güvenenleri sever."

(Al-i İmran suresi, 159. ayet)

**Bu ayette Allah aşağıdakilerden hangisini tavsiye etmektedir?**

- A) Ahirete inanmayı  
B) Yardımda bulunmayı  
C) Tevekkül etmeyi  
D) Namaz kılmayı

2. Allah'ın eşi ve benzeri olmadığı, kâinattaki tek yaratıcının Allah olduğu inancına ne denmektedir?

- A) Tevhid B) Kudret  
C) İlim D) Basar

3. "...O karada ve denizde ne varsa bilir,O'nun ilmi dışında bir yaprak bile düşmez. O, yerin karanlıkları içindeki bir taneyi dahi bilir."

(En'am suresi, 59. ayet)

**Bu ayette Allah'ın hangi sıfatından bahsedilmektedir?**

- A) Semi B) Kudret  
C) Vahdaniyet D) İlim

4. Aşağıdakilerden hangisi insanı diğer varlıklardan ayıran en belirgin özelliklerindendir?

- A) Konuşması B) Hareket etmesi  
C) Akıllı olması D) Duyguları olması

5. Allah'ın Kur'an-ı Kerim'de yapılmasını kesin olarak emrettiği iş ve davranışlara ne denmektedir?

- A) Sevap B) Farz  
C) Sünnet D) Helal

6. Dua ile ilgili aşağıda verilen bilgilerden hangisi doğrudur?

- A) Belirli bir zamanda ve mekanda yapılması şarttır.  
B) İnsan yalnızca kendisi için dua etmelidir.  
C) Yüksek sesle dua edilmelidir.  
D) İslam dininde yalnız Allah'a dua edilir.

7. Aşağıdakilerden hangisi sünnet bir ibadettir?

- A) Beş vakit namazın farzları  
B) Bayram namazı  
C) Teravih namazı  
D) Zekat

8. Hangisi Hz. Muhammed (sav.)'in çocuklarından birinin adıdır?

- A) Hatice B) Kasım  
C) Ali D) Ayşe

9. Hz. Muhammed (sav.)'e dürüst ve güvenilir bir kişiliği olmasından dolayı hangi isim verilmiştir?

- A) Habibullah B) Ebu'l-Kasım  
C) Hatem'ül Enbiya D) Muhammed'ül-Emin

10. Aşağıdaki davranışlardan hangisi Hz. Muhammed (sav.)'in ailesinde görülürdü?

- A) Kararlar tek başına, danışılmadan alınırdı.  
B) Kız ve erkek çocuklara arasında ayırım yapıldı.  
C) Sevgi aile içinde belli edilmezdi.  
D) İlişkiler karşılıklı sevgi ve saygıya dayanırdı.

## 2. OTURUM

11. Hz. Muhammed (sav.)'in aşağıdaki sözlerinden hangisi, misafire cömert davranılmasını tavsiye etmektedir?

- A) Allah'a ve ahiret gününe iman eden kime misafirine ikramda bulunsun.
- B) Allah'a ve ahiret gününe iman eden kimse akrabalarını ziyaret etsin.
- C) En hayırlı ev, içinde yetime iyilik ve ikram edilen evdir.
- D) Kardeşini güler yüzle karşılayan da bir iyiliktir.

12. İslam dininin temel kaynağı nedir?

- A) Dini kitaplar
- B) Hadisler
- C) Kuran-ı Kerim
- D) Alimler

13. Aşağıda verilen bilgilerden hangisi Kur'an-ı Kerim ile ilgili yanlış bir bilgidir?

- A) Bütün insanlara hitap eden evrensel bir kitaptır.
- B) Hiç değişmeden, güvenli bir şekilde bize kadar ulaşmıştır.
- C) Hz. Muhammed (sav.)'in sözlerinden oluşur.
- D) İnanç, ibadet, ahlak gibi konuları içerir.

14. "Sevdiğiniz şeylerden (Allah yolunda) harcadıkça iyiliğe eremezsiniz. Her ne harcarsanız, Allah onu hakkıyla bilir."

(Âl-i İmrân suresi, 92. ayet)

Bu ayet Kur'an-ı Kerim'in aşağıdaki özelliklerinden hangisi ile daha yakından ilgilidir?

- A) Eski toplumlardan örnekler sunması
- B) İyiye ve güzele yönlendirmesi
- C) İnanç esaslarını bildirmesi
- D) Ahiret hayatından bilgiler vermesi

15. • Gönderildiği toplum aya, güneşe ve yıldızlara tapmaktaydı.

- Nemrut ile mücadele etmişti.
- Atıldığı ateş, gül bahçesine dönüşmüştü.

Hakkında bilgi verilen peygamber aşağıdakilerden hangisidir?

- A) Hz. Yusuf (as.)
- B) Hz. Musa (as.)
- C) Hz. İbrahim (as.)
- D) Hz. Muhammed (sav.)

16. Aşağıdakilerden hangisi caminin sağladığı faydalar arasında yer almaz?

- A) Oruç tutmak için olanak sağlama
- B) Dini ve ahlaki konularda bilgilendirme
- C) Birlik ve beraberliği pekiştirme
- D) İbadetleri yerine getirme imkanı sağlama

17. Aşağıdakilerden hangisi kurban bayramına ait bir bilgi değildir?

- A) Fitre ve zekat verilir.
- B) Adını kurban ibadetinden almaktadır.
- C) Ekonomik durumu iyi olanlar kurban keserler.
- D) Ramazan bayramından iki ay on gün sonra kutlanır.

18. • Recep ayının ilk Cuma gecesidir.

- Rağbet edilen çok istenen şey anlamına gelir.
- Müslümanlar manevi yönden üç aylara hazırlanırlar.

Hakkında bilgi verilen kandil aşağıdakilerden hangisidir?

- A) Miraç
- B) Regaip
- C) Mevlit
- D) Kadir

19. Aşağıdakilerden hangisi şehitlerimize karşı bir görev olamaz?

- A) Uğruna canlarını verdikleri vatanımızı korumak
- B) Geride kalan yakınlarını koruyup kollamak
- C) Onları rahmetle anıp dua etmek
- D) Diğer devletlerle iletişim kurmamak

20. Askerlik için aşağıda verilen bilgilerden hangisi yanlıştır?

- A) Bir milletin varlığını güven içinde sürdürebilmesi için gereklidir.
- B) Askere giden herkese gazi unvanı verilir
- C) Yaşadığımız bu vatan öncelikle askerlerimiz tarafından savunulur.
- D) Düşmana karşı vatanımızı koruma ve savunma sanatıdır.

## 2. OTURUM

### (601) TÜRKÇE – 6

1. Aşağıdaki kelimeler alfabetik sıraya göre dizildiğinde hangisi ikinci sırada yer alır?

- A) Girinti B) Girişken  
C) Girdap D) Girdi

2. Aşağıdaki cümlelerin hangisinde altı çizili kelime gerçek anlamıyla kullanılmıştır?

- A) Dağın eteğinde renk renk çiçekler vardı.  
B) Bu yemek için bir diş sarımsak yeterli.  
C) Testerenin dişleri körelmiş.  
D) Çocuklar parkta neşeyle oynuyor.

3. Aşağıdaki cümlelerin hangisinde zıt anlamlı kelimeler bir arada verilmiştir?

- A) Kardeşimle sıcak soğuk demeden hep çalıştık.  
B) Yüzme kursu için önce kan tahlili yaptırmalısınız.  
C) Dünyanın en güzel, en sevimli memleketi burasıdır.  
D) Seni gördüğüme o kadar sevindim ki anlatamam.

4. "Bir kimseye en büyük kötülük, nankör olan kendi yakınlarından ve kendi yetiştirdiklerinden gelir." **anlamına gelen atasözü aşağıdakilerden hangisidir?**

- A) Ağaca çıkan keçinin dala bakan oğlağı olur.  
B) Ağaca balta vurmuşlar "sapı bedenimden" demiş.  
C) Ağaca dayanma kurur, adama dayanma ölür.  
D) Ağaca çıksa papucu yerde kalmaz.

5. Can; Ahmet ile kampta yaşadığımız maceraları ağzı açık kalarak dinledi.

**Altı çizili deyim bu cümleye kattığı anlam aşağıdakilerin hangisinde vardır?**

- A) Günün yorgunluğuyla uyuyakaldı.  
B) Gazetedeki haberleri dikkatlice okudu.  
C) Gördüğü manzara karşısında çok şaşırdı.  
D) Elindeki kitabı üstünkörü okudu.

6. Aşağıdaki cümlelerin hangisinde sebep-sonuç ilişkisi vardır?

- A) Size sadece birkaç gün için sığındım.  
B) Bu şapka senin için biraz büyük.  
C) Bizim için çok enteresan bir şeydi bu yeni icat.  
D) Hasta olduğu için kursa gidemedi.

7. Bunu sık sık dile getiriyorsun - - - - senden bir şey istemiyorum.

**Bu cümlede boş bırakılan yere, düşüncenin yönüne göre aşağıdakilerden hangisi getirilmelidir?**

- A) bu nedenle B) veya  
C) ne var ki D) çünkü

8. (I) Çocukluk yıllarımda küçük bir defterim vardı. (II) Gördüklerimi, duyduklarımı günün en güzel saatlerinde bu deftere yazardım. (III) Geçtiğimiz yaz memlekete gittiğimde çocukluk yıllarımdan defterini buldum. (IV) Defteri elime alıp neler yazmışım diye okudum.

**Bu metinde numaralanmış cümlelerden hangisi öznelidir?**

- A) I B) II C) III D) IV

9. Peru'da insanların bir bölümü okyanus kıyılarında bir bölümü de dağlık bölgelerde yaşıyor. Amazon Yağmur Ormanları bölümündeyse farklı dilleri konuşan ve ilkel koşullarda yaşayan kabileler bulunuyor.

**Bu metinde "Peru'da yaşayanlar" ile ilgili aşağıdakilerden hangisine değinilmemiştir?**

- A) Bir kısmının okyanus kıyısında olduklarına  
B) Farklı dilleri konuştuklarına  
C) Farklı dinlere sahip olduklarına  
D) Dağlık bölgelerde de bulunduklarına

10. Şiir, toplumumuzda en çok sevilen sanat dallarından biridir. Onun bu denli ilgi görmesinin nedeni, az sözcükle çok şey söyleme sanatı olmasından kaynaklanıyor. Bu nedenle şiir dünyasına girmek zordur.

**Bu metinden aşağıdakilerden hangisi çıkarılamaz?**

- A) Şiir az kelimeyle çok şey anlatır.  
B) Toplumumuzda sadece şiir sevilir.  
C) Şiir dünyasına girmek zordur.  
D) Şiir toplumumuzda ilgi görmektedir.

11. Düzeltilebileceğin tek şey kendisin, öncelikle kendini tanı. Bundan yirmi yıl sonra yaptıkların için değil yapmadıkların için üzüleceksin. Dolayısıyla halatlarını çöz, yelkenini aç.

**Bu metinde vurgulanmak istenen düşünce aşağıdakilerden hangisidir?**

- A) Zaman hızla akıp gitmektedir.  
B) Kişi kendini keşfetmelidir.  
C) Mutlu olmanın yolu çalışmaktır.  
D) Önce kendi çıkarılarımızı düşünmeliyiz.

## 2. OTURUM

12. Bilmezler yalnız yaşayanlar  
Nasıl korku verir sessizlik insana;  
İnsan nasıl konuşur kendisiyle,  
Nasıl koşar aynalara  
Bilmezler.

**Bu şiirin ana duygusu aşağıdakilerden hangisidir?**

- A) Sessizlik B) Korku  
C) Yalnızlık D) Hasret

13. Aşağıdaki cümlelerin hangisinde altı çizili kelime belirtme durum eki almıştır?

- A) Bu saatlerde bahçeyi hanımeli kokusu sarar.  
B) Pazardan döndüğünde ter içinde kalmıştı.  
C) Tüm alışkanlıklar çocuğa küçük yaşta kazandırılır.  
D) Kapıda bıkmadan usanmadan bekliyordu.

14. Aşağıdaki cümlelerin hangisinde ünlü düşmesi yoktur?

- A) Hastanın alnına ıslak bir bez koydular.  
B) Bu söylediklerimi zihninde tutmalısın.  
C) Kardeşini o halde görünce yüreği sızlamış.  
D) Seni üzdüğüm için özür dilerim.

15. "Yaz" fiili, aşağıdakilerin hangisinde geniş zaman 2. çoğul kişisine göre çekimlenmiştir?

- A) Yazmıştı B) Yazarsınız  
C) Yazacağız D) Yazdılar

16. Aşağıdaki cümlelerin hangisinde isim tamlaması yoktur?

- A) Bir bilim müzesinde gezmek çok eğlenceli.  
B) Binanın bu bölümünde bir televizyon stüdyosu var.  
C) Karınca olup karınca yuvasına girmek isterdim.  
D) Çocuk olmak başka çocuk kalmak başkadır.

17. Aşağıdaki altı çizili sözcüklerden hangisi sıfat değildir?

- A) Öteki sokakta bir ev yanmış.  
B) Hangi kitabı okumak istersin?  
C) Sinan ortadan birdenbire kayboldu.  
D) Öbür oda daha aydınlık.

18. Sivrisineklerin ezgileriyle daldığım derin uykumdan çamsakızı ve annemin zeytinyağlı biber dolması kokusu ile uyandım.

**Bu cümlede altı çizili kelimelerle yapısı bakımından benzer olan kelime aşağıdakilerin hangisinde vardır?**

- A) Bana üstünkörü masal okuma!  
B) Karlar yavaş yavaş eriyor.  
C) Benim oğlan mühendis oldu.  
D) Çayır, çimen yeşilliğe büründü.

19. Aşağıdaki cümlelerin hangisinde altı çizili kelimenin yazımı yanlıştır?

- A) Okula başlayınca birçok kalemim oldu.  
B) Beni birkaç gün daha bekleyebilirdin.  
C) Kimseye hiç bir zaman haksızlık yapmaz.  
D) Öğrencilerimin her biri benim için çok önemli.

20. Aşağıda noktalama işaretleri ile ilgili verilen bilgilerden hangisi yanlıştır?

- A) Saat ve dakika gösteren sayıları birbirinden ayırmak için nokta konur.  
B) Sayılara getirilen ekleri ayırmak için kesme işareti konur.  
C) Dil bilgisinde ekleri ayırmak için kısa çizgi konur.  
D) Ünlem ve süslemelerde anlatımı pekiştirmek için iki nokta konur.

### (602) MATEMATİK – 6

1. Aşağıdaki sayılardan hangisi 6 ile kalansız bölünür?

- A) 5376 B) 4250 C) 3014 D) 1178

2. Aşağıdaki sayılardan hangisi asal çarpanlarına yanlış ayrılmıştır?

- A)  $12 = 2^2 \cdot 3$  B)  $24 = 2^3 \cdot 3$   
C)  $54 = 2^2 \cdot 3^3$  D)  $72 = 2^3 \cdot 3^2$

3. Aşağıdaki sıralamalardan hangisi doğrudur?

- A)  $|-3| > |-2| > |-4|$   
B)  $5 > |-6| > 0$   
C)  $|-6| > -6 > |-1|$   
D)  $7 > |-4| > |2|$

**ÖLÇME, DEĞERLENDİRME VE SINAV HİZMETLERİ GENEL MÜDÜRLÜĞÜ**

## 2. OTURUM

18. Kumbarasında 18 lira olan Kerem, her gün babasından aldığı 5 lira harçlığın 3 lirasını harcıyıp kalanını kumbarasına atacaktır.

“n” gün sayısını belirttiğine göre, Kerem’in kumbarasında biriken parayı gösteren cebirsel ifade aşağıdakilerden hangisidir?

- A)  $3n - 18$  B)  $2n - 18$   
C)  $3n + 18$  D)  $2n + 18$

19. Ayrıtlarının uzunlukları 60 cm, 20 cm ve 40 cm olan dikdörtgenler prizması şeklindeki bir kutuya, bir ayrıtlarının uzunluğu 10 cm olan küplerden en çok kaç tane sığar?

- A) 12 B) 24 C) 48 D) 60

20. Bir eşya mağazasında çalışan Emre’nin bir hafta boyunca günde ortalama 30 ürün satması gerekmektedir. Haftada 6 gün çalışan Emre’nin ilk beş gün sattığı ürün sayıları 32, 29, 23, 26, 37’dir.

Buna göre, Emre’nin 6. gün satması gereken ürün sayısı kaçtır?

- A) 30 B) 33 C) 36 D) 38

### (603) FEN VE TEKNOLOJİ – 6

1. İki arkadaş bilek güreşi yaparken berabere kaldıklarına göre aşağıdaki yorumlardan hangisi yapılabilir?

- A) Dengelenmemiş kuvvetlerin etkisindedirler.  
B) Bileşke kuvvet sıfırdır.  
C) Kuvvetler aynı yönlüdür.  
D) Sadece birinin uyguladığı kuvvet sabittir.

2. Aşağıdaki durumların hangisinde kuvvetin birimi doğru ifade edilmiştir?

- A) Kitaba uygulanan kuvvetin büyüklüğü 5J’dür.  
B) Topa 12 m/s büyüklüğünde kuvvet uygulanmıştır.  
C) Arabaya uygulanan kuvvetin büyüklüğü 100 N’dür.  
D) Haltere, 200 m büyüklüğünde kuvvet uygulanmıştır.

3. Şekildeki tümsek aynaya, paralel ışık demeti gönderilmiştir.

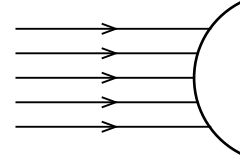

Bu aynaya ait odak noktası (O), aşağıdakilerden hangisinde doğru gösterilmiştir?

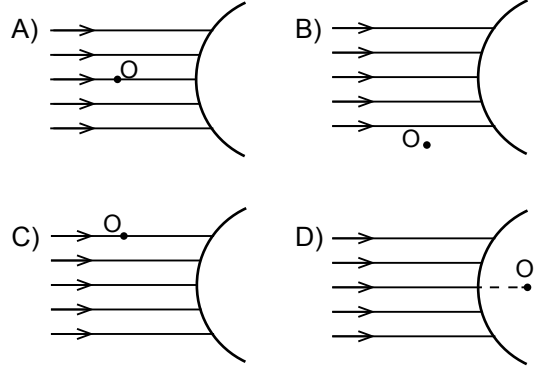

4. Şekillerde ışığın yansıması gösterilmiştir.

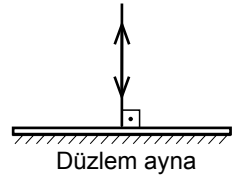
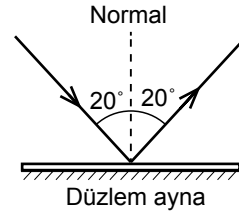

Verilen bu şekiller incelendiğinde aşağıdakilerden hangisine ulaşamaz?

- A) Pürüzlü yüzeylerde dağınık yansıma gözlenir.  
B) Gelen ışın, yansıyan ışın ve normal aynı düzlemde.  
C) Düzlem ayna üzerine dik gelen ışın aynı doğrultuda geri yansır.  
D) Işığın gelme ve yansıma açıları birbirine eşittir.

5. Elektrik enerjisinin güvenli bir şekilde kullanımı ile ilgili sloganlar aşağıda verilmiştir.

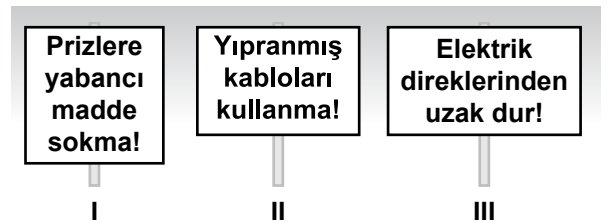

Bu sloganlardan hangileri, elektrik çarpmalarına karşı alınması gereken önlemleri doğru bir şekilde ifade eder?

- A) I ve II B) I ve III C) II ve III D) I, II ve III

## 2. OTURUM

6. Bakır telin direnci, dirençölçer yardımıyla şekildeki gibi ölçülmüştür.

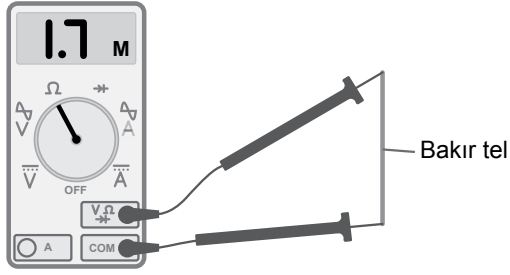

Buna göre, bakırdan daha yalıtkan olan aynı uzunluk ve kalınlıktaki demir telin direnci aşağıdakilerden hangisi olabilir?

- A) 0,7 Ohm                      B) 1 Ohm  
C) 1,6 Ohm                      D) 2 Ohm

7. Aşağıda FEN Tur'a ait bir tur programı verilmiştir.

### PROGRAM

1. Gün → Ankara'dan hareket, Tuz Gölü, kilim atölyeleri gezisi ve otele varış.  
2. Gün → Balon turu, Peri Bacaları, Çömlek atölyesi, Erciyes Dağı gezileri ve dönüş yolculuğu.

Bu tur programında, gezilecek yerler arasında kaç tane doğal anıt bulunmaktadır?

- A) 6                      B) 5                      C) 4                      D) 3

8. Zeynep Hanım, balkonundaki saksılarda domates yetiştirmek istiyor.

Buna göre, Zeynep Hanım'ın amacına en uygun toprak türü aşağıdakilerden hangisidir?

- A) Killi                      B) Kumlu                      C) Humuslu                      D) Kireçli

- 9.

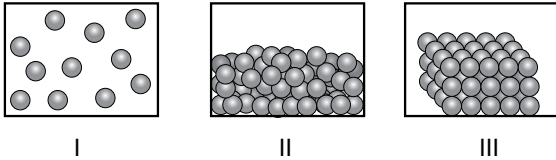

Şekildeki numaralandırılmış tanecik modelleri, maddelerin hangi fiziksel hallerini göstermektedir?

- |    | I    | II   | III  |
|----|------|------|------|
| A) | Katı | Sıvı | Gaz  |
| B) | Gaz  | Sıvı | Katı |
| C) | Sıvı | Gaz  | Katı |
| D) | Gaz  | Katı | Sıvı |

10. "Elmanın çürümesi" olayı ile ilgili aşağıda verilen ifadelerden hangisi doğrudur?

- A) Sadece fiziksel değişimdir.  
B) Elmanın kimliği değişmiştir.  
C) Elmanın sadece görünümü değişmiştir.  
D) Fiziksel yollarla eski haline döndürülebilir.

11. I. Suyun donması  
II. Dondurmanın erimesi  
III. Su buharının yoğunlaşması

Yukarıda verilen olaylardan hangileri "Madde ısındıkça tanecikleri hızlanır." ifadesine örnek verilebilir?

- A) Yalnız II                      B) I ve II  
C) I ve III                      D) I, II ve III

12. Ahmet'in "Madde ve Isı" ünitesi ile ilgili hazırladığı ev modeli için yaptığı işlemlerden bazıları aşağıda verilmiştir:

1. işlem → Çatı için kırmızı karton kullandım.  
2. işlem → Kalorifer peteklerini alüminyum folyo-  
dan yaptım.  
3. işlem → Duvar yapmak için kullandığım  
mukavvaların arasına plastik köpük  
yerleştirdim.

Ahmet'in 3. işlemi yapmasının amacı aşağıdakilerden hangisidir?

- A) Ortamı sürekli serin tutmak  
B) Isı kaybını engellemek  
C) Isı iletimini sağlamak  
D) Enerji tüketimini artırmak

13. I. Sıcak çayın içindeki çay kaşığının ısınması  
II. Evlerin güney cephelerinin daha çok ısınması  
III. İçinde soba yanan odanın ısınması

Verilen olaylar ile ısıнын yayılma yolları aşağıdakilerin hangisinde doğru eşleştirilmiştir?

- |    | İletim | Konveksiyon | İşıma |
|----|--------|-------------|-------|
| A) | I      | II          | III   |
| B) | III    | II          | I     |
| C) | I      | III         | II    |
| D) | III    | I           | II    |

## 2. OTURUM

14.

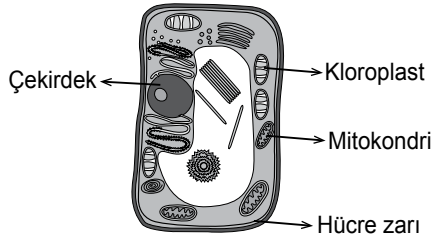

Şekilde bir canlı türüne ait hücre verilmiştir. Bu hücre ile ilgili aşağıdakilerden hangisi söylenemez?

- A) Hücrede enerji üretilir.
- B) Denetim merkezi vardır.
- C) Hayvan hücresidir.
- D) Hücreye madde giriş çıkışı vardır.

15. Ergenlik döneminde görülen aşağıdaki değişimlerden hangisi hem erkeklerde hem de kızlarda görülür?

- A) Ses kalınlaşması
- B) Yumurta oluşumu
- C) Göğüslerin belirginleşmesi
- D) Üreme organlarının gelişmesi

16. Aşağıdakilerden hangisi ördek ile kurbağanın üreme ve gelişimlerdeki ortak özelliklerdendir?

- A) Başkalaşım geçirme
- B) Yumurtayla üreme
- C) Döllenmenin vücut dışında gerçekleşmesi
- D) Yavru gelişiminin tamamının suda olması

17. Çiçekli bir bitkinin hayat döngüsünde aşağıdakilerden hangisi çimlenmeden hemen sonra gerçekleşir?

- A) Döllenme
- B) Tozlaşma
- C) Tohum ve meyve oluşması
- D) Genç bitkinin oluşması

18. Aşağıda numaralandırılarak verilen yapı ve organlarımızdan hangileri solunum sisteminde yer alır?

- 1- Kalp
- 2- Akciğer
- 3- Karaciğer
- 4- Bronş
- 5- Mide

- A) 1 ve 3 B) 3 ve 5 C) 2 ve 4 D) 1 ve 4

19.

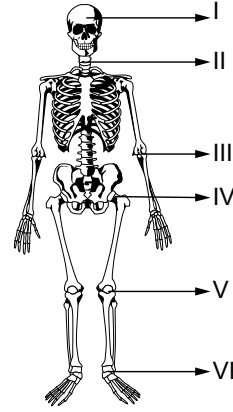

Şekilde destek ve hareket sisteminde yer alan iskelet verilmiştir. Numaralandırılmış kısımların hangilerinde oynar eklem bulunmaz?

- A) I ve II B) III ve IV
- C) I, IV ve V D) IV, V ve VI

20. Doktor, hasta olan Ali'ye "Hastalığın geçene kadar okula gitmemelisin. Çünkü hastalığın arkadaşlarına da geçebilir." demiştir.

Buna göre, Ali'nin hastalığı aşağıdakilerden hangisi olamaz?

- A) Astım B) Grip
- C) Kızamık D) Kabakulak

### (704) SOSYAL BİLGİLER – 7

1. • Millî Mücadele Dönemi'nin ilk gazetesidir.
- Gazetenin çıkarılmasına Sivas Kongresi'nde karar verilmiştir.
- İlk sayısı 14 Eylül 1919'da basılmıştır.

Hakkında bilgi verilen gazete, aşağıdakilerden hangisidir?

- A) Hâkimiyet-i Milliye
- B) Ceride-i Resmîye
- C) Tercüman-ı Ahval
- D) İrade-i Milliye

2. Aşağıdakilerden hangisi kitle iletişim araçlarından biri değildir?

- A) iPod B) Radyo
- C) Gazete D) İnternet



## 2. OTURUM

3. Anayasamızın kişilere tanıdığı “yerleşme hürriyeti”;

- I. kamu mallarını korumak,
- II. düzenli kentleşmeyi gerçekleştirmek,
- III. sosyal ve ekonomik gelişmeyi sağlamak

durumlarından hangilerinde sınırlandırılabilir?

- A) Yalnız II
- B) I ve III
- C) II ve III
- D) I, II ve III

4. İyi bir iletişim kurmada aşağıdakilerden hangisi yapılmaz?

- A) Dinlemek
- B) Surat asmak
- C) Selamlaşmak
- D) Empati kurmak

5. Ülkemizin nüfusuyla ilgili aşağıdaki bilgilerden hangisi yanlıştır?

- A) Türkiye’de okuryazar nüfus oranı %90’ın üzerindedir.
- B) Sınır bölgeleri ile dağlık engebeli alanlarda nüfus azdır.
- C) Ülkemizde çocuk yaştaki nüfusun genel nüfusa oranı düşüktür.
- D) Nüfusun çoğu iklim şartlarının daha elverişli olduğu kıyı kesimlerde toplanmıştır.

6. Ülkemizde hangi yıl “Adrese Dayalı Nüfus Kayıt Sistemi” ile vatandaşlık numarası birlikte kullanılarak nüfus kayıt sistemi oluşturulmuş ve nüfus elektronik ortama aktarılmıştır?

- A) 1998
- B) 2000
- C) 2005
- D) 2007

7. Aşağıdakilerden hangisi ülkemizdeki sosyal güvenlik kuruluşlarından biri değildir?

- A) BAĞ-KUR
- B) DARÜŞŞAFAKA
- C) EMEKLİ SANDIĞI
- D) SOSYAL SİGORTALAR KURUMU

8. Aşağıdakilerden hangisi, Anadolu beyliklerinin Türkiye tarihine yapmış olduğu katkılar arasında sayılamaz?

- A) Anadolu’ya kutsal emanetleri getirmeleri
- B) Anadolu’nun İslamlaşmasında rol oynamaları
- C) Anadolu’nun Türk yurdu hâline gelmesini sağlamaları
- D) Anadolu’nun her yerini Türk kültürünün izlerini taşıyan çeşitli mimari eserlerle donatmaları

9. • Eyyubilerle dostça ilişkiler kurdu.

- Konya, Sivas ve Kayseri gibi şehirlerin surlarını güçlendirdi.
- Komşu beylik ve devletlerle ittifaklar yaptı.

Türkiye Selçuklu hükümdarı I. Alaeddin Keykubat’ı yukarıdaki faaliyetlere yönelten sebep, aşağıdakilerden hangisidir?

- A) Haçlı Seferleri
- B) Kavimler Göçü
- C) Bizans saldırıları
- D) Yaklaşan Moğol tehlikesi

10. Türkiye Selçuklu hükümdarı I. Kılıçarslan, İznik’ten sonra devlet merkezini, aşağıdaki şehirlerden hangisine taşımak zorunda kalmıştır?

- A) Kayseri
- B) Konya
- C) Antalya
- D) Sivas

11. Türkiye Selçukluları Dönemi’nde Anadolu’da inşa edilen aşağıdaki mimari yapılardan hangisi ticari faaliyetler için kullanılmıştır?

- A) Kümbetler
- B) Medreseler
- C) Şifahaneler
- D) Kervansaraylar

12. Haçlı Seferleri sırasında Avrupalılar, doğu ülkelerinde gördükleri kâğıt, matbaa, barut ve pusula gibi birçok buluşu sefer dönüşü ülkelerine getirmişlerdir.

Verilen bilginin, Avrupa’da meydana gelen aşağıdaki gelişmelerden hangisinin ortaya çıkmasında bir etkisi yoktur?

- A) Rönesans’ın
- B) Coğrafi Keşiflerin
- C) Sanayi İnkılabı’nın
- D) Derebeylik rejiminin yıkılmasının

13. Osmanlıların;

- Cenevizlilerden 1460 yılında Amasra’yı,
- 1461 yılında Trabzon İmparatorluğu’nu,
- 1475 yılında Kırım’daki Ceneviz kolonilerinden Kefe, Azak ve Mengübü şehirlerini

almaları, Osmanlı Devleti’ne en çok aşağıdaki hangi alanda katkı sağlamıştır?

- A) Ticaret
- B) Tarım
- C) Dokumacılık
- D) Sanat

## 2. OTURUM

14. Osmanlı Devleti'ndeki "Lale Devri" diye bilinen dönemi sona erdiren olay, aşağıdakilerden hangisidir?

- A) Patrona Halil İsyanı B) Karlofça Antlaşması  
C) İnebahtı Yenilgisi D) Tanzimat'ın ilanı

15. "Türkler, Hristiyan ve Müslüman farkı gözetmeksinin adaleti herkese eşit olarak tatbik ederlerdi..."  
Seyyah Sans

Seyyah Sans'ın anlatımından o dönem Osmanlı Devleti için aşağıdakilerden hangisi söylenebilir?

- A) Adaletin tatbikinde din ayırımı yapmışlardır.  
B) Osmanlı toplumu yalnız Türklerden oluşmaktadır.  
C) Osmanlı toplumunda hoşgörü anlayışı yerleşmiştir.  
D) Osmanlı nüfusunun yarısından fazlası Hristiyan'dır.

16. Gevher Nesibe Hatun Darüşşifası, günümüzde aşağıdaki illerimizin hangisindedir?

- A) Konya B) Kayseri  
C) Antalya D) Erzurum

17. Aşağıdakilerden hangisi, tımar sisteminin bozulmasının sonuçlarından biri değildir?

- A) Üretimin düşmesi  
B) Devlet gelirlerinin azalması  
C) Köylülerin topraklarını terk etmesi  
D) Cebelu askerlerinin sayısının artması

18. " - - - , üreticilerimizin araç, gereç, gübre, ilaç, tohum ve işçilik gibi giderlerini karşılamak amacıyla uygun koşullarda kredi desteği sağlar."

Verilen cümledeki boş yer, aşağıdakilerden hangisi ile tamamlanırsa bilgi doğru olur?

- A) T.C. Ziraat Bankası  
B) Toprak Mahsulleri Ofisi  
C) Çay İşletmeleri Kurumu  
D) Tarım Satış Kooperatifleri

19. I. Tekerleğin icadı  
II. İlk takvimin bulunması  
III. Pi sayısının değerinin hesaplanması

Yukarıda verilen buluşlardan hangileri Sümerlere aittir?

- A) Yalnız I B) I ve II  
C) II ve III D) I, II ve III

20. Aşağıda bazı divan üyelerinin günümüzde hangi bakanlıklarla benzerlik gösterdiği belirtilmiştir:

Sadrazam = Başbakan  
Kazasker = Adalet bakanı  
Defterdar = - - - -

Buna göre boş yere, aşağıdakilerden hangisi yazılmalıdır?

- A) Devlet Bakanı B) Dışişleri Bakanı  
C) Maliye Bakanı D) Millî Eğitim Bakanı

### (707) İNGİLİZCE – 7

1-20. sorularda boş bırakılan yere uygun gelen kelime ya da ifadeyi işaretleyiniz.

1. Physics is as difficult - - - Mathematics.

- A) from B) than  
C) to D) as

2. I couldn't play basketball - - - I injured my leg.

- A) because B) while  
C) which D) so

3. He - - - tells lies. He hates lying.

- A) often B) never  
C) usually D) always

4. I am going to fly to Italy - - - .

- A) two years ago B) at the moment  
C) every weekend D) four months later

5. I - - - a student at London College six years ago.

- A) is B) am C) was D) were

6. We - - - a horror film at the cinema.

- A) watched B) talked  
C) broke D) drank

7. My mother - - - in the kitchen now.

- A) cooks B) cooked  
C) will cook D) is cooking

## 2. OTURUM

8. She - - - - a book every evening because she likes reading a lot.

- A) read B) reads  
C) will read D) is reading

9. I think he - - - - to the meeting tomorrow.

- A) isn't coming B) didn't come  
C) won't come D) couldn't come

10. I - - - - read detective stories when I was young.

- A) used to B) have to  
C) should D) must

11. You - - - - drive so fast. It is very dangerous.

- A) should B) mustn't  
C) have to D) don't have to

12. Tuğçe's brother speaks French - - - - .

- A) early B) busily  
C) deeply D) perfectly

13. Jennifer Lopez is - - - - than Rihanna.

- A) the most successful  
B) more successful  
C) successfully  
D) successful

14. Mount Ağı is the - - - - mountain in Turkey.

- A) happiest B) cleverest  
C) highest D) fattest

15.

<b>İSTANBUL</b>
Nüfus: 14.752.000

<b>ANKARA</b>
Nüfus: 4.385.000

İstanbul is - - - - than Ankara.

- A) crowded B) crowded than  
C) the most crowded D) more crowded

16.

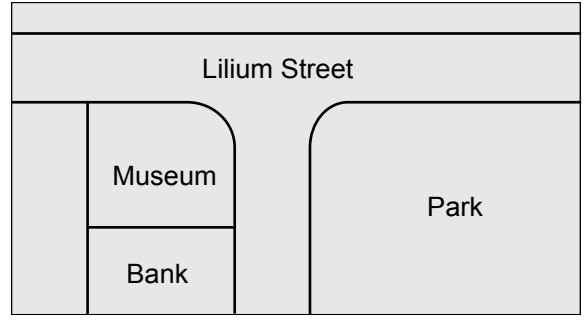

The museum is - - - - the Lilium Street.

- A) on the corner of  
B) at the end of  
C) between  
D) opposite

17. It's very hot here. - - - - , please!

- A) Drive slowly  
B) Close the door  
C) Open the window  
D) Have some chicken

18. If I had much money, - - - - .

- A) I can buy a new sports car  
B) I would travel around the world  
C) I will wear a red dress at the party  
D) I should take an umbrella with me

19. A: I will visit Italy next year.

B: - - - - ?

- A) Why don't you learn Italian  
B) Shall we eat Italian food  
C) May I use your pencil  
D) Do you like reading

20. A: - - - - ?

B: A cup of coffee, please.

- A) What did you buy yesterday  
B) What would you like to drink  
C) How can I get to the canteen  
D) Who is the best student in class

## 2. OTURUM

### (707) ALMANCA – 7

1- 19. sorularda boş bırakılan yere uygun gelen kelime ya da ifadeyi işaretleyiniz.

1. A: Wie geht es deinem Vater?  
B: Danke, es geht ---- gut.  
A) ihm B) ihn C) ihr D) ihnen
2. A: Hast du ---- Schultasche?  
B: Nein, ich habe ---- Schultasche.  
A) ein / kein B) eine / keine  
C) einen / keinen D) keinen / einen
3. A: Guten Morgen Hasan! Wie geht es ----?  
B: Danke, es geht ---- gut.  
A) dein / mein B) mein / dein  
C) dir / mir D) mir / dir
4. A: Fatma, hast du ---- Hund?  
B: Nein, ich habe ---- Katze.  
A) ein / kein B) eine / keine  
C) ein / eine D) einen / ein
5. A: Wie heißt ----?  
B: Sibel.  
A) er B) sie C) es D) ihr
6. A: ---- kommt Monika?  
B: ---- Hamburg.  
A) Wo / Im B) Woher / Aus  
C) Was / Das D) Wer / In
7. A: Was macht ---- Mutter?  
B: Sie kocht.  
A) dein B) deine C) deiner D) deinen
8. Zwölf Monate sind ---- .  
A) ein Tag B) ein Monat  
C) eine Woche D) ein Jahr

9. Was ---- sie ----?

- A) wollen / machen B) will / macht  
C) willst / machst D) wollte / machte

10. ---- Dienstag ---- wir ins Kino gehen.

- A) Um / wird B) Im / werde  
C) Am / werden D) Bei / wird

11. Du musst dir ---- kaufen.

- A) ein Hose B) eine Hose  
C) einen Hose D) ein Hosen

12. Ist das ---- neue Lehrer?

- A) der B) die C) das D) den

13. Das Auto ist ---- .

- A) in der Küche B) im Wohnzimmer  
C) im Schlafzimmer D) in der Garage

14. Der Bus ---- um 10:00 Uhr ---- .

- A) fährt / ab B) fahre / um  
C) komme / in D) kommen / um

15.

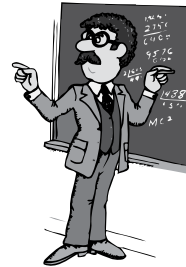

A: Was ist er von Beruf?

B: Er ist ---- .

- A) Arzt B) Fahrer C) Lehrer D) Schüler

16. A: Wo gehst du hin?

B: Ich gehe ---- Post.

- A) zu B) in C) ins D) zur

17. Was macht ---- Vater und ---- Mutter?

- A) deine / dein B) deiner / dein  
C) dein / deiner D) dein / deine

## 2. OTURUM

18. A: Wann gehst du zum Arzt?  
B: - - - - 15:00 Uhr.

A) Am B) Im C) Um D) Zum

19. Sibel kauft - - - - Mutter ein Geschenk.

A) ihrer B) sein C) ihr D) seiner

20.

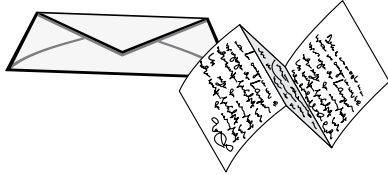

Was ist das?

A) Eine Tasche B) Ein Heft  
C) Ein Brief D) Ein Stift

### (707) FRANSIZCA – 7

1-15. sorularda boş bırakılan yere uygun gelen kelime ya da ifadeyi işaretleyiniz.

1. - - - - jouent au tennis le dimanche.

A) Vous B) Tu C) Nous D) Ils

2. - - - - êtes- vous sortis du cinéma?

A) Combien B) Parce que  
C) Quel D) À quelle heure

3. A: Tu as des lunettes de soleil ?

B: Non, je n'ai pas - - - - lunettes de soleil.

A) de B) la C) des D) les

4. Mon oncle fait du vélo et de la natation - - - -  
il adore le sport.

A) comment B) pourquoi  
C) parce que (qu') D) quand

5. J'ai soif ; je - - - - boire de l'eau minérale.

A) vas B) vais C) va D) vont

6. L'ascenseur ne marche pas, mon grand-père  
doit monter chez lui - - - - .

A) en taxi B) en camion  
C) à moto D) à pied

7. M.Thibaut habite - - - - Eskişehir - - - - Turquie.

A) à / en B) à / aux C) en / à D) en / au

8. A : Vous connaissez Okan et Gökhan?

B : Oui, je - - - - connais.

A) le B) la C) les D) des

9. A : Qu'est-ce que tu fais dans la vie?

B : - - - - .

A) Il est de Paris B) Je suis professeur  
C) Je suis chez moi D) Elle est en retard

10. Avant hier, Sylvie est - - - - au théâtre.

A) allés B) allée C) aller D) allé

11. Mes parents ont fait - - - - en bateau.

A) un voyage B) une rue  
C) un capitaine D) un carrefour

12. Mme Thibaut : Caroline, je n'ai plus de fromage,  
tu peux aller - - - - ?

Caroline : D'accord, il faut autre chose?

Mme Thibaut : Oui, un kilo de sucre.

A) à la boulangerie B) à la librairie  
C) à l'épicerie D) à la poste

13. La mère de ma mère est - - - - .

A) ma grand-mère B) mon oncle  
C) ma cousine D) ma tante

14. A: C'est le livre de Paul?

B: Oui, c'est - - - - livre.

A) son B) sa C) ses D) ton

15. L'addition, s'il vous plaît ! Je vous dois - - - - ?

A) rien B) comme C) combien D) jamais

## 2. OTURUM

16-20. soruları resimleri dikkate alarak cevaplayınız.

16.



Elle a ---- et elle porte ---- .

- A) les yeux bleus / une casquette
- B) les cheveux courts / des boucles d'oreilles
- C) un petit nez / une jolie jupe
- D) les cheveux longs / des lunettes

17.

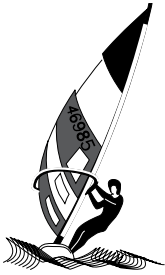

Je partirai cette année ---- en juillet.

- A) faire la cuisine
- B) faire le ménage
- C) faire de la voile
- D) faire de l'escalade

18.



Ils dînent ---- chez eux.

- A) à sept moins le quart
- B) à huit heures et quart
- C) à sept heures dix
- D) à huit heures

19.

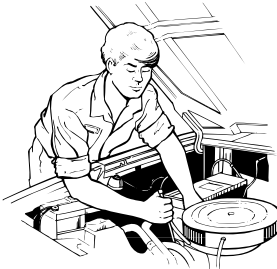

Il est ---- .

- A) mécanicien
- B) dentiste
- C) ingénieur
- D) architecte

20.



Selon la météo, il ---- la semaine prochaine à Izmir.

- A) pleuvra
- B) fera chaud
- C) fera froid
- D) neigera

### (708) DİN KÜL. VE AHLAK BİLGİSİ – 7

1. İnsanı diğer varlıklardan ayıran en belirgin özelliğidir. İnsan bu sayede düşünebilir. Doğruyu yanlıştan iyiye kötünden ayırabilir.

Metinde insanın hangi özelliğine vurgu yapılmıştır?

- A) Akıl
- B) Duygu
- C) İrade
- D) Düşünce

2. Allah'ın yarattığı her şeyi göremeyiz, Varlığını hisseder fakat el süremeyiz. Duyulmaz kelebeğin kanadından çıkan ses, Havayı görmesek de alırız nefes nefes. (Gökhan EVLİAYOĞLU)

Aşağıdakilerden hangisi bu dörtlükte anlatılan varlıklar arasında değerlendirilemez?

- A) Melek
- B) Cin
- C) Şeytan
- D) Peygamber

3. "Kim içinde iyiliğe çağıran bir ses duyarsa bilsin ki o, --- sesidir. Hemen ona uysun ve Allah'a şükretsin. Kim içinde kötülüğe çağıran bir ses duyarsa bilsin ki o, --- sesidir ondan uzaklaşsın ve Allah'a sığınsın"

(Hadis-i Şerif)

Hadiste boş bırakılan yerlere hangisi getirilmelidir?

- A) meleğin - şeytanın
- B) Cebrailin - Azrailin
- C) ruhun - cinin
- D) aklın - nefsin

## 2. OTURUM

4. Aşağıdakilerden hangisi insanların ve cinlerin ortak özelliklerindendir?

- A) Ateşten yaratılmışlardır.
- B) Toprakten yaratılmışlardır
- C) Gözle görülen varlıklardır.
- D) Allah'a kulluk için yaratılmışlardır.

5. "Nihayet onlardan birine ölüm gelince, "Rabbim! Beni dünyaya geri gönderiniz ki, terk ettiğim dünyada salih bir amel yapayım" der. Hayır! Bu, sadece onun söylediği (boş) bir sözden ibarettir. Onların arkasında, tekrar dirilecekleri güne kadar (devam edecek, dönmelerine engel) bir perde (berzah) vardır."

(Mü'minûn suresi, 99-100. ayet)

Bu ayetle aşağıdaki batıl inanışlardan hangisi çürütülmektedir?

- A) Büyücülük
- B) Ruh çağırma
- C) Fal ve falcılık
- D) Türbelere mendil bağlama

6. Aşağıdaki ayetlerden hangisinde Dünya - Ahiret dengesine işaret edilmektedir?

A) "Dünya hayatı ancak bir oyun ve bir eğlencedir. Elbette ki ahiret yurdu Allah'a karşı gelmekten sakınanlar için daha hayırlıdır. Hâlâ akıllanmayacak mısınız?"

(En'am suresi, 32. ayet)

B) "Belki siz, dünya hayatını tercih edersiniz. Halbuki ahiret daha hayırlıdır ve daha bâkidir."

(Alâ suresi, 16-17. ayet)

C) "Ey kavmim! Şüphesiz bu dünya hayatı ancak (geçici) bir yararlanmadır. Ahiret ise ebedî olarak kalınacak yerdir."

(Mü'min suresi, 39. ayet)

D) "Allah'ın sana verdiği şeylerde ahiret yurdunu ara. Dünyadan da nasibini unutma..."

(Kasas suresi, 77. ayet)

7. "Min şerril vesvâsil hannas" ayeti aşağıdaki surelerden hangisinde geçmektedir?

- A) Nas
- B) Felak
- C) Nasr
- D) Kureyş

8. Derste Ramazan ayını anlatan bir öğretmenin aşağıda vermiş olduğu bilgilerden hangisi bu ay ile ilgili değildir?

- A) Bu ayda oruç tutmak farzdır.
- B) Kur'an'ı Kerim indirilmeye başlanmıştır.
- C) Beş vakit namaz farz kılınmıştır.
- D) Kadir gecesi bu ayın içinde kutlanır.

9. "...Öyle ise içinizden kim bu aya ulaşırsa, onu oruçla geçirsin. Kim de hasta veya yolcu olursa, tutamadığı günler sayısınca başka günlerde tutsun. Allah, size kolaylık diler, zorluk dilemez..."  
(Bakara suresi, 185. ayet)

Bu ayette başka günlerde tutulması emredilen oruç aşağıdakilerden hangisiyle isimlendirilir?

- A) Keffaret orucu
- B) Kaza orucu
- C) Adak orucu
- D) Nafile orucu

10. "Gördün mü, o hesap ve ceza gününü yalanlayan! İşte o, yetimi itip kakan, yoksula yedirmeyi özendirmeyen kimsedir. Yazıklar olsun o namaz kılanlara ki, onlar namazlarını ciddiye almazlar. Onlar (namazlarıyla) gösteriş yaparlar. Ufacık bir yardıma bile engel olurlar."

Meali verilen ayetler hangi sureye aittir?

- A) Maun
- B) Kureyş
- C) Nas
- D) Kafirûn

11. • Hicri takvime göre senenin ilk ayıdır.  
• Hz. Muhammed (sav.) bu ayı "Allah'ın ayı" olarak nitelendirmiştir.

Hakkında bilgi verilen ay aşağıdakilerden hangisidir

- A) Recep
- B) Ramazan
- C) Muharrem
- D) Şaban

12. "Erdemliler Topluluğu" hakkında aşağıda verilen bilgilerden hangisi yanlıştır?

- A) Haksızlıklara karşı mücadele etmek için kurulmuştur.
- B) Müslümanları korumak için kurulmuştur.
- C) Hz. Muhammed (sav.) üyelerindendir .
- D) İslam öncesi kurulmuştur.

## 2. OTURUM

13. Aşağıdakilerden hangisi İslam düşüncesinde yer alan fıkhi yorumlardan biridir?

- A) Caferilik B) Yesevilik  
C) Mevlevilik D) Alevilik

14. Alevi-Bektaşilerin, evrende bulunan her şeyin döndüğünden hareketle, cem ayinlerinde Allah'a olan aşk ve sevgilerini ifade etmek için ayakta dönerek yapmış oldukları ritüellere ne ad verilir?

- A) Sema B) Semah  
C) Zikir D) Cem

15. Yesevilik, Mevlevilik, ve Alevilik - Bektaşilik gibi oluşumlar, Anadolu'da hoşgörü kültürünün yayılmasında öncülük yapmış başlıca - - - - yorumlardır.

**Parağrafta boş bırakılan yere aşağıdaki kavramlardan hangisi gelmelidir?**

- A) itikadi B) fıkhi  
C) tasavvufi D) felsefi

16. "Birbirinize kin gütmeyiniz, birbirinize yüz çevirmeyiniz, birbirinizi kıskanmayınız. Ey Allah'ın kulları! Birbirinize kardeşçe davranınız."  
(Hadis-i Şerif)

**Hz. Muhammed (sav.) bu sözüyle aşağıdakilerden hangisini tavsiye etmektedir?**

- A) Geleneklere bağlılığı  
B) Güzel ahlaklı olmayı  
C) Başka dinlere saygıyı  
D) İbadetleri yerine getirmeyi

17. "Mallarını Allah yolunda harcayanların durumu, yedi başak bitiren ve her başakta yüz tane bulunan bir tohum gibidir. Allah, dilediğine kat kat verir. Allah, lütfu geniş olandır, hakkıyla bilendir."  
(Bakara suresi, 261. ayet)

**Bu ayette övülen, teşvik edilen davranış aşağıdakilerden hangisidir?**

- A) İnfak B) Dua  
C) Doğruluk D) Adalet

18. "Küçümseyerek surat asıp insanlardan yüz çevirme ve yeryüzünde böbürlenerek yürüme! Çünkü Allah, hiçbir kibirleneni, övüngeyi sevmez."  
(Lokman suresi, 18. ayet)

**Bu ayette tavsiye edilen davranış aşağıdakilerden hangisidir?**

- A) Adalet B) Cömertlik  
C) Sabır D) Tevazu

19. Aşağıdakilerden hangisi maddi kültür öğelerinden değildir?

- A) Yol B) Köprü C) Musiki D) Baraj

20. Aşağıdaki örf ve adetlerden hangisinin İslam'ın etkisi ile ortaya çıktığı söylenemez?

- A) Kandil gecelerini kutlamak  
B) Sunnet törenleri düzenlemek  
C) Yeni doğan çocuğa ad koymak  
D) Bayram ziyaretinde bulunmak

(801) TÜRKÇE – 8

1. Kullandığımız kelimelerle duygu ve düşüncelerimiz arasında çok sıkı bir bağ vardır. Hayatımızın  
I  
her anına eşlik edendir, bir bakıma bizim aynamızdır.  
II  
O ne kadar zenginse bizim dünyamız o kadar  
III  
zengin ve renklidir. Bir bakıma bizi yansıtan bir araçtır.  
IV

**Numaralanmış kelimelerden hangisi metne göre gerçek anlamda kullanılmıştır?**

- A) I B) II C) III D) IV

2. Aşağıdaki cümlelerin hangisinde "bastırmak" kelimesi "birdenbire gerçekleşmek ve pek çok etki göstermek" anlamında kullanılmıştır?

- A) Yangının bastırılmasında apartman sakinleri etkili oldu.  
B) Heyecanını ne yaparsa yapsın bir türlü bastırıyordu.  
C) Kış bastırıldığında bu günleri fazlasıyla ararsınız.  
D) O inatçılık yaparak hepimizi çok güzel bastırıyor.



## 2. OTURUM

3. Televizyondaki ağır çekimde kazanın nasıl olduğu açıkça görülüyor.

**Bu cümlede altı çizili kelimenin anlamca karşıtı aşağıdakilerden hangisidir?**

A) Hızlı B) Yavaş C) Hafif D) Çok

4. Aşağıdakilerden hangisi verilen deyimın anlamına uygun bir cümle değildir?

A)	Ahmet Bey, kendisinden bahsedildiğini düşünerek belli etmeden yan masayı dinlemeye başladı.	kulak kabartmak
B)	Annesiyle ilgilenen doktoru tüm dikkatiyle dinlemeye başladı.	kulak kesilmek
C)	Tayininin çıkacağını banka içinde dönen söylentilerden öğrenmişti.	kulağına çalınmak
D)	Annesinin dedesine anlattığı olayları kapının arkasından gizlice dinlemişti.	kulağına çarpamak

5. Sabah olmuştu. Salona bembeyaz ışık çizgileri vuruyordu. Ali Usta hiç dalıp kalmaz, güneş doğmadan uyanırdı. Hemen kalktı, doğruldu. Ayakkabılarını giydikten sonra kapı aralığından dışarı baktı.

**Bu metinde aşağıdaki hikâye unsurlarından hangisine yer verilmemiştir?**

A) Zaman B) Yer  
C) Yardımcı karakter D) Kişi

6. Sözlü ya da yazılı kompozisyonlarda anlatılanların kolay anlaşılabilir, kavranabilir olmasına ne denir?

A) Açıklık B) Duruluk  
C) Yalınlık D) Akıcılık

7. Buz üstüne yazmak isterdim  
Bütün bu şiirleri  
Ve sonra çekip gitmek  
Dalgın bir cırcır böceği gibi

**Bu dörtlükte görülen söz sanatları aşağıdakilerden hangisidir?**

A) Konuşurma - Mecaz  
B) Benzetme - Kişileştirme  
C) Mecaz - Abartma  
D) Abartma - Konuşurma

8. Bu تنها derelerin, bu vahşi kayaların  
Görmediği gün yoktur sürü peşinde bizi  
Her gün aynı pınardan doldurup testimizi  
Kırlara açılırız çingiraklarımızla

**Bu şiirin türü aşağıdakilerden hangisidir?**

A) Lirik B) Epik  
C) Didaktik D) Pastoral

9. (I) Bulgurlu, İstanbul'un Anadolu yakasında Küçük Çamlıca Tepesi'nin Marmara'ya bakan yamaçlarında bulunan bir yerleşim bölgesidir. (II) İstanbul'un güzelliğini en iyi şekilde gözler önüne sermektedir. (III) Bölgede 1950'lere kadar beton ve ahşap evler varmış. (IV) Yavuz Sultan Selim devrinde burası Ömer Seyfettin'in Pembe İncili Kaftan hikâyesindeki Muhsin Çelebi'nin çiftliği imiş.

**Metinde numaralanmış cümlelerden hangisi öznel yargı içermektedir?**

A) I B) II C) III D) IV

10. (I) Bir eseri okuyan herkes o eser hakkındaki düşüncelerini ifade edebilir. (II) Yani her okuyucu aynı zamanda eserin bir eleştiricisidir. (III) Ancak asıl önemli olan o konuyla ilgili bölüme sahip, eli kolu tutan kişilerin eleştirileridir. (IV) İşte esere değerini kazandıran bu eleştiridir.

**Yukarıda numaralanmış cümlelerin hangisinde düşüncenin yönünü değiştiren bir ifade kullanılmıştır?**

A) I B) II C) III D) IV

11. (I) Kapıdan çıktığımda annemin, taraçanın merdivenlerinde oturduğunu gördüm. (II) Tıkırtımı duyunca başını çevirip bana baktı. (III) Gülümseyerek yanına çağırdı. (IV) Bir elini dudaklarına götürerek hiç konuşmamamı işaret etti.

**Bu metindeki numaralanmış cümlelerin hangisinde sebep-sonuç ilişkisi vardır?**

A) I B) II C) III D) IV

## 2. OTURUM

12. Haber, gazetelerde yer alan bir yazı türüdür. Gazetelerin çıkış nedeni haber vermektir. Haber vermeyen bir gazete düşünülemez. Gazeteler, okuyucularına en taze, en ilginç ve en doğru haberi vermenin yarışını yapar.

**Bu metinde aşağıdaki düşünceyi geliştirme yollarından hangisi kullanılmıştır?**

- A) Tanımlama B) Betimleme  
C) Tanık gösterme D) Örneklendirme

13. Ne oldu çocukluğum  
Köşelerinde nefes nefes koştuğum  
Odalar?  
Ortalarında tahta at koşturduğum  
Geniş sofalar?  
Sofalarda gizli yuvalarım, gizli yerlerim...

**Bu şiirin bütününde aşağıdakilerin hangisinden söz edilmektedir?**

- A) Öfke B) Yalnızlık  
C) Hayal kırıklığı D) Çocukluğa özlem

14. Yazar, 1958'de Uşak'ta doğdu. 1979'da İstanbul Üniversitesi Edebiyat Fakültesini bitirdi. Divan Edebiyatı dalında 1983'te doktor, 1993'te doçent ve 1998'de profesör unvanlarını aldı. Edebiyat araştırmacısı olarak çeşitli ansiklopedi ve dergilerde bilimsel ve edebi makaleler yayımladı.

**Bu metnin türü aşağıdakilerden hangisidir?**

- A) Makale B) Biyografi  
C) Deneme D) Otobiyografi

15. Aslanlı yolun sağ başındaki İstiklal Kulesi'nin iç duvarlarında bulunan kabartmada, ayakta duran ve iki eliyle kılıç tutan bir gencin yanında bir kaya üzerine konmuş kartal figürü görülmektedir. Kartal, mitolojide ve Selçuklu sanatında gücün, istiklal ve bağımsızlığın sembolü olarak tasvir edilmiştir. Kılıç tutan genç ise istiklali savunan Türk milletini temsil etmektedir.

**Yukarıdaki metinde "Aslanlı yol" un hangi özelliği üzerinde durulmuştur?**

- A) Mimari özellikleri  
B) Kim tarafından yapıldığı  
C) Nerede olduğu  
D) Özgün olduğu

16. İletişimin asıl amacı her zaman uzlaşmayı sağlamak değildir. Önemli olan karşımızdaki insanları dinleyip anlamaya çalışmak, kendimizi onların yerine koymaktır. İletişim bir spor karşılaşması değildir. Yenmek ve yenilmekten ziyade birlikte keşfetmeyi, konuşabilmeyi ve birlikte yaşayabilmeyi başarabilmektir.

**Bu metne göre aşağıdakilerden hangisi iletişimin amaçlarından biri değildir?**

- A) Birlikte keşfetmeyi sağlamak  
B) Empati kurmak  
C) İletişim kurmayı başarmak  
D) Kazanan taraf olmak

17. Aşağıdaki cümlelerin hangisinde filimsi yoktur?

- A) Okuyan çocuk araştıran çocuk demektir.  
B) Tükenmez kalem lekesini çıkartmak kolay değil.  
C) Kalın kitaplar daha çok ilgimi çekiyor.  
D) Döner kebab bu yörenin en meşhur yemeğidir.

18. Aşağıdaki cümlelerin hangisinde özne-yüklem uyumu yoktur?

- A) Çocuklar saklambaç oynuyorlar.  
B) Bacaklarım çok ağrıyorlar.  
C) Biz kavga için gelmedik.  
D) Kuşlar attığımız yemleri yedi.

19. "Bu olay onun öğretim hayatını bitirmişti." cümle-  
sindeki anlatım bozukluğunun sebebi aşağı-  
dakilerden hangisidir?

- A) Sözcüğün yanlış yerde kullanılması  
B) Gereksiz sözcük kullanılması  
C) Sözcüğün yanlış anlamda kullanılması  
D) Anlamca çelişen sözcüklerin bir arada kullanılması

20. Aşağıdaki cümlelerin hangisinde yay ayraç ( ) yanlış kullanılmıştır?

- A) Namık Kemal'in (İntibah) romanı edebiyatımızın ilklerindendir.  
B) Belirsiz bir his (duygu) içimi kemiriyor.  
C) Anne (birden sinirlenerek) çocuğa bağırırdı.  
D) Ömer Seyfettin (1884-1920) genç yaşta yitirdiğimiz bir yazardır.

## 2. OTURUM

### (802) MATEMATİK – 8

1.  $\frac{\sqrt{32}}{\sqrt{2}}$  işleminin sonucu kaçtır?

- A)  $\frac{1}{\sqrt{2}}$  B)  $\sqrt{2}$  C) 4 D) 16

2. Aşağıdakilerden hangisinde verilenler bir üçgenin kenar uzunlukları olabilir?

- A) 5 cm, 5 cm, 10 cm  
B) 2 cm, 3 cm, 5 cm  
C) 1 cm, 15 cm, 13 cm  
D) 25 cm, 2 cm, 25 cm

3.  $\sqrt{0,64} + \sqrt{0,49}$  işleminin sonucu kaçtır?

- A) 0,015 B) 0,15 C) 1,5 D) 15

4.  $\frac{3^6 \cdot 9^2}{9^3}$  işleminin sonucu kaçtır?

- A)  $3^2$  B)  $3^4$  C)  $3^6$  D)  $3^8$

5.

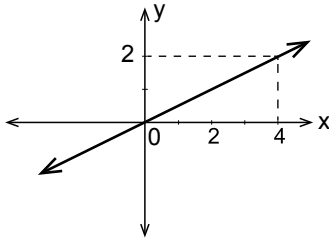

Şekildeki doğru, başlangıç noktası ve (4,2) noktasından geçtiğine göre bu doğrunun eğimi nedir?

- A) 2 B)  $\frac{3}{2}$  C) 1 D)  $\frac{1}{2}$

6.  $x + 2y = 40$

$x - 2y = 0$  denklem sisteminin çözümü aşağıdakilerden hangisidir?

- A) (20,10) B) (10,30)  
C) (20,30) D) (15,25)

7. Taban alanı  $9 \text{ cm}^2$  olan dik piramit biçimindeki bir oyuncağın yüksekliği  $4 \text{ cm}$ 'dir. Bu oyuncağın hacmi kaç santimetreküptür?

- A) 10 B) 12 C) 18 D) 36

8. Bir pastanede her gün 6 çeşit pasta üretilmektedir. Bu pastaneden 3 çeşit pasta almak isteyen bir müşteri bu seçimi kaç farklı biçimde yapabilir?

- A) 20 B) 24 C) 80 D) 120

9. Aşağıdaki eşitliklerden hangisi bir özdeşlik değildir?

- A)  $2(x + 2) = 2x + 4$   
B)  $4x - 8 = 2x + 6$   
C)  $y(y - 5) = y^2 - 5y$   
D)  $(a - b)(a + b) = a^2 - b^2$

10. Bir para ve bir zar birlikte atılıyor. Zarın üst yüzünün 4, paranın yazı gelme olasılığı nedir?

- A)  $\frac{1}{12}$  B)  $\frac{1}{8}$  C)  $\frac{1}{24}$  D)  $\frac{1}{36}$

11.  $3x - 4 < 8$  eşitsizliğinin çözüm kümesi aşağıdakilerden hangisinde koyu çizgi ile belirtilmiştir?

- A)   
B)   
C)   
D)

12. Tabanının yarıçap uzunluğu  $r = 2 \text{ cm}$ , yüksekliği  $h = 10 \text{ cm}$  olan silindirin hacmi kaç santimetreküptür? ( $\pi$ 'yi 3 alınız.)

- A) 40 B) 80 C) 120 D) 160

## 2. OTURUM

13. Aşağıdakilerden hangisi koordinat düzleminde köşe noktaları  $(-5, -1)$ ,  $(-5, -3)$ ,  $(-1, -3)$  olan üçgenin, y eksenine göre yansıması ile elde edilen üçgenin köşe noktalarından biri değildir?

A)  $(5, -1)$  B)  $(-5, 3)$  C)  $(1, -3)$  D)  $(5, -3)$

14. İlk terimi 5, ortak farkı 7 olan bir aritmetik dizinin 5. terimi kaçtır?

A) 27 B) 30 C) 33 D) 40

15. Aşağıdakilerden hangisi irrasyonel bir sayı değildir?

A)  $\sqrt{7}$  B)  $\sqrt{28}$  C)  $\sqrt{0,2}$  D)  $\sqrt{\frac{24}{6}}$

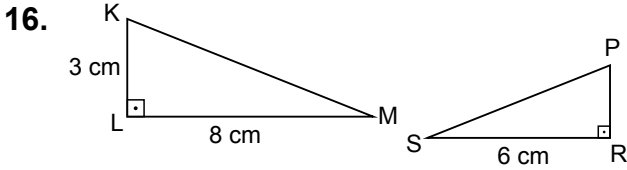

Şekilde  $\widehat{PRS} \sim \widehat{KLM}$ 'dir. Verilenlere göre  $|PR|$  kaç santimetredir?

A)  $\frac{9}{4}$  B) 4 C)  $\frac{16}{3}$  D) 12

17.

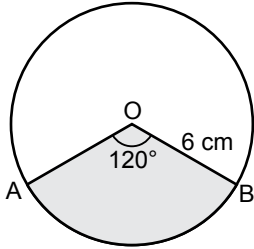

Yarıçapının uzunluğu 6 cm olan daire biçimindeki bir kağıttan  $120^\circ$  lik bir daire dilimi kesiliyor. Bu dilimin  $[OA]$  ve  $[OB]$  kenarları çakıştırlarak dik koni şeklinde bir külâh oluşturuluyor. Oluşturulan bu dik koninin yarıçap uzunluğu kaç santimetredir? ( $\pi$ 'yi 3 alınız.)

A) 6 B) 3 C) 2 D) 1

18.

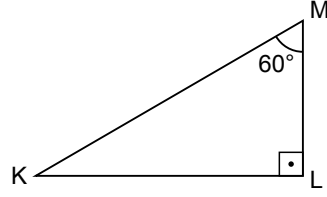

Verilen şekilde  $m(\widehat{M}) = 60^\circ$  ve  $[ML] \perp [KL]$ 'tir. Buna göre, KLM üçgeninin kenarlarının uzunlukları arasındaki ilişki aşağıdakilerden hangisidir?

A)  $|KM| > |KL| > |ML|$   
B)  $|KL| > |ML| > |KM|$   
C)  $|ML| > |KM| > |KL|$   
D)  $|KM| > |ML| > |KL|$

19.

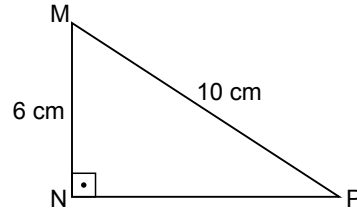

Şekilde  $|MN| = 6$  cm ve  $|MP| = 10$  cm'dir.  $m(\widehat{MNP}) = 90^\circ$  olduğuna göre,  $\tan \widehat{M}$  değeri aşağıdakilerden hangisidir?

A)  $\frac{3}{5}$  B)  $\frac{4}{5}$  C)  $\frac{3}{4}$  D)  $\frac{4}{3}$

20. Beşgen piramit, tabanına paralel olan bir düzlemle kesildiğinde arakesit aşağıdaki düzlemsel şekillerden hangisi olur?

A) Altıgen B) Beşgen C) Kare D) Üçgen

## 2. OTURUM

(803) FEN VE TEKNOLOJİ – 8

1.



Şekilde verilen plastik kabın tamamı su ile doludur.

Bu kaba numaralı yerlerden özdeş delikler açıldığında kaç numaralı kısımdan kaba en yakın yere su fışkırır?

- A) I B) II C) III D) IV

2.

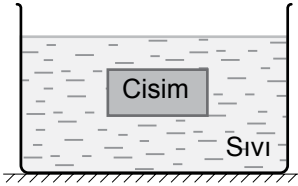

Bir cisim sıvı içine bırakıldığında şekildeki durum gözleniyor.

Buna göre aşağıdakilerden hangisine kesinlikle ulaşılır?

- A) Sıvının kütlesinin, cismin kütlesinin iki katı olduğuna  
B) Cismin hacminin, sıvının hacminin yarısı kadar olduğuna  
C) Cismin ağırlığının, sıvının kaldırma kuvvetinden büyük olduğuna  
D) Sıvının öz kütlesi ile cismin öz kütlesinin eşit olduğuna

3. Aynı sesin çeşitli müzik aletlerinden çıktığı zaman gösterdiği farklılığa ne ad verilir?

- A) Genlik B) Şiddet C) Tını D) Hız

4.

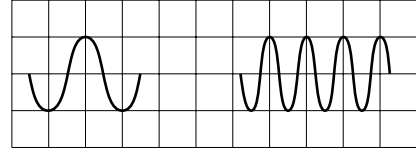

İki farklı diyapazona lastik tokmakla vurulduğunda elde edilen ses dalgaları şekildeki gibidir.

Bu ses dalgalarının hangi özelliği birbirine eşittir?

- A) Frekans B) Genlik  
C) Yükseklik D) Titreşim sayısı

5.

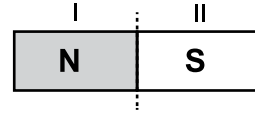

Şekildeki mıknatıs, işaretli yerden iki eşit parçaya bölünüyor. Oluşan I ve II numaralı mıknatısların kutupları hangisindeki gibi olur?

- |    | I   | II  |
|----|-----|-----|
| A) | N   | S   |
| B) | N S | N S |
| C) | S S | N N |
| D) | S   | N   |

6. Elektriksel gücü 3000 W olan bir elektrik süpürgesi günde 2 saat çalıştırılıyor.

Buna göre bir haftada kaç kwh'lik elektrik enerjisi harcanır?

- A) 21 B) 30 C) 42 D) 60

7. And Dağları, yer kabuğundaki levhaların hareketi sonucu oluşmuştur.

Bu oluşuma hangi tür levha hareketleri yol açmıştır?

- A) Yanal yer değiştirme - sıyrma  
B) İki kıtasal levhanın birbirine yaklaşması  
C) Yanyana olan levhaların birbirinden uzaklaşması  
D) Okyanussal levha ile kıtasal levha yaklaşması

## 2. OTURUM

- 8.** Hava basıncındaki farklılıklar hava olaylarına neden olur.

**Hava basıncındaki farklılığa neden olan faktörlerden hangisi diğerlerine göre daha etkilidir?**

- A) Sıcaklık  
B) Yükselti  
C) Yer çekimi  
D) Dinamik faktörler

- 9.** “Sıvı buharlaşırken çevresinden ısı alır.”

**Aşağıdaki olaylardan hangisi bu bilgiye örnek gösterilemez?**

- A) Toprak testideki suyun soğuk kalması  
B) Banyodan çıktığımız anda üşümemiz  
C) Elimize döktüğümüz kolonyanın serinletmesi  
D) Ellerimizi birbirine sürttüğümüzde ısınması

- 10.** “Bir maddenin oksijen gazıyla tepkimeye girmesine yanma olayı denir.”

**Buna göre, aşağıdakilerden hangisi yanma tepkimesidir?**

- A)  $\text{N}_2 + 3\text{H}_2 \rightarrow 2\text{NH}_3$   
B)  $\text{C} + \text{O}_2 \rightarrow \text{CO}_2$   
C)  $\text{HNO}_3 + \text{KOH} \rightarrow \text{KNO}_3 + \text{H}_2\text{O}$   
D)  $\text{HCl} + \text{NaOH} \rightarrow \text{NaCl} + \text{H}_2\text{O}$

- 11.  $\text{Ca}^{2+}$  ve  $\text{N}^{3-}$  iyonları arasında oluşan bileşiğin formülü aşağıdakilerden hangisidir?**

- A)  $\text{Ca}_3\text{N}_2$     B)  $\text{Ca}_3\text{N}$     C)  $\text{Ca}_2\text{N}_3$     D)  $\text{CaN}_2$

- [illegible]

**Verilen periyodik tabloya göre aşağıdakilerden hangisi doğrudur?**

- A) Na elementi, toprak alkali metallər grubundandır.  
B) Be elementi, halojendir.  
C) Cl elementi, 2. periyottadır.  
D) He elementi, ametaldir.

- 13. • Tadı acıdır.**

- Ele kayganlık hissi verir.
- Suda çözüldüğünde  $\text{OH}^-$  iyonu oluşturur.

**Yukarıda özellikleri verilen madde aşağıdaki-  
lerden hangisi olabilir?**

- A) Sirke  
B) Tuz ruhu  
C) Sabun  
D) Limon suyu

14. Sert sularla ilgili aşağıda verilen bilgilerden hangisi yanlıştır?

- A) Borulardan suyun akışını yavaşlatır.  
B) İnsan sağlığına zarar verir.  
C) Çaydanlıklarda kireç oluşturur.  
D) Deterjan tüketimini artırır.

- 15.** Süs bitkisi begonyanın bir dalı nemli toprak üzerine bırakıldığında kök ve sürgün salarak yeni begonya bitkisi oluşur.

**Bu üreme şekli aşağıdakilerden hangisidir?**

- A) Vejetatif üreme  
B) Yenilenme  
C) Sporla üreme  
D) Tomurcuklanarak üreme

- 16.** İki bezelye bitkisinin çaprazlanması sonucu  $\frac{3}{4}$  uzun boylu,  $\frac{1}{4}$  kısa boylu bezelye bitkileri elde edilmiştir.

**Buna göre çaprazlanan bezelyeler için ne söylenebilir? (Uzun boyluluk baskın özellik, kısa boyluluk çekinik özellik)**

- A) Her ikisi de kısa boylu  
B) Her ikisi de melez uzun boylu  
C) Biri melez uzun boylu diğeri kısa boylu  
D) Biri arı döl uzun boylu diğeri kısa boylu

## 2. OTURUM

17.

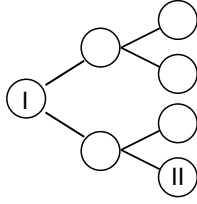

Mayoz hücre bölünmesi şemada gösterilmiştir. I ve II ile belirtilen hücrelerdeki kromozom sayıları hangisinde doğru verilmiştir?

	I	II
A)	2n	2n
B)	n	n
C)	2n	n
D)	n	2n

18. Aynı yaşam alanında bulunan farklı organizmalar benzer adaptasyonlar geliştirir.

Aşağıdakilerden hangisi bu duruma örnektir?

- A) Kutuplarda yaşayan tilki ve ayıların küçük kulaklı olması
- B) Tuz çalısı bitkisinin, toprağın derinliklerine inen köklerinin olması
- C) Penguenlerin diğer kuşların yaşayamayacağı soğuk sularda yaşayabilmesi
- D) Koyu renkli toprak üzerindeki kahverengi tavşanların fark edilmeyip beyaz tavşanların kolayca fark edilmesi

20. • En önemli kullanım alanı elektrik üretimidir.  
• 1970'lerdeki petrol krizi gelişimini başlatmıştır.  
• Türkiye, kendi elektriğinin tamamını karşılayabilecek yeterlilikte bu enerji potansiyeline sahiptir.

Verilen özellikler aşağıdaki yenilenebilir enerji kaynaklarından hangisine aittir?

- A) Dalga enerjisi
- B) Biyokütle enerjisi
- C) Jeotermal enerji
- D) Rüzgâr enerjisi

ÖLÇME, DEĞERLENDİRME VE SINAV HİZMETLERİ GENEL MÜDÜRLÜĞÜ

TEST BİTTİ.

CEVAPLARINIZI KONTROL EDİNİZ.

19.

- I. Karbondioksit + Su  $\xrightarrow[\text{Klorofil}]{\text{Işık}}$  Glikoz + Oksijen
- II. Glikoz + Oksijen  $\rightarrow$  Karbondioksit + Su + Enerji

Yukarıda verilen I ve II numaralı denklemlerle ilgili olarak aşağıdakilerden hangisi doğrudur?

- A) Her ikisi de sadece gündüz gerçekleşir.
- B) Her ikisi canlılarda kütle artışına neden olur.
- C) I. fotosentezi, II. solunumu ifade eder.
- D) I. tüm canlılarda, II. sadece bitkilerde gerçekleşir.

### SINAV SÜRESİNCE UYULACAK KURALLAR

1. Adaylar, sınav kurallarına ve salon görevlilerinin tüm uyarılarına uymak zorundadırlar. Kurallara ve uyarılara uymayan adayların sınavları geçersiz sayılacaktır.
2. Sınav başladıktan sonra adayların salon görevlileri ve birbirleri ile konuşmaları, kalem, silgi vb. şeyleri istemeleri yasaktır.
3. Adaylar sınav süresince, sınav giriş belgesi ile birlikte kimlik belgelerinden birini (nüfus cüzdanı, pasaport veya sürücü belgesi) masalarının üzerinde bulundurmamak zorundadırlar.
4. Sınav evraklarını teslim etmeyen, soru kitapçıklarının sayfalarından bir kısmını eksik teslim edenlerin sınavları geçersiz sayılacaktır.

### SALON GÖREVLİLERİNCE SINAV BAŞLAMADAN ÖNCE ADAYLARA YAPILACAK SON UYARI

- Soracağınız bir şey var mı? Varsa, şimdi sorunuz.
- Sınav başladıktan sonra sorularınıza cevap verilmeyecektir.
- Başlama zilini bekleyiniz.
- Hepinize başarılar dileriz.

(Salon başkanı başlama ve bitiş saatini tahtaya yazacaktır.)

Bu kitapçığın her hakkı saklıdır. Hangi amaçla olursa olsun, kitapçığın tamamının veya bir kısmının Millî Eğitim Bakanlığı Ölçme, Değerlendirme ve Sınav Hizmetleri Genel Müdürlüğünün yazılı izni olmadan kopya edilmesi, fotoğraflarının çekilmesi, bilgisayar ortamına alınması, herhangi bir yolla çoğaltılması, yayımlanması veya başka bir amaçla kullanılması yasaktır. Bu yasağa uymayanlar, doğabilecek cezai sorumluluğu ve kitapçığın hazırlanmasındaki mali külfeti peşinen kabullenmiş sayılır.



**03 OCAK 2015 TARİHİNDE YAPILAN**  
**AÇIK ÖĞRETİM ORTAOKULU 2015-2016 ÖĞRETİM YILI 1. DÖNEM SINAVI**  
**2. OTURUM CEVAP ANAHTARI**

<b>SOSYAL BİLGİLER – 7</b> 1. D 2. A 3. D 4. B 5. C 6. D 7. B 8. A 9. D 10. B 11. D 12. C 13. A 14. A 15. C 16. B 17. D 18. A 19. A 20. C	<b>ALMANCA – 7</b> 1. A 2. B 3. C 4. C 5. B 6. B 7. B 8. D 9. A 10. C 11. B 12. A 13. D 14. A 15. C 16. D 17. D 18. C 19. A 20. C	<b>DİN KÜLTÜRÜ ve AHLAK BİLGİSİ – 7</b> 1. A 2. D 3. A 4. D 5. B 6. D 7. A 8. C 9. B 10. A 11. C 12. B 13. A 14. B 15. C 16. B 17. A 18. D 19. C 20. C	<b>MATEMATİK – 8</b> 1. C 2. D 3. C 4. B 5. D 6. A 7. B 8. A 9. B 10. A 11. D 12. C 13. B 14. C 15. D 16. A 17. C 18. A 19. D 20. B
<b>İNGİLİZCE – 7</b> 1. D 2. A 3. B 4. D 5. C 6. A 7. D 8. B 9. C 10. A 11. B 12. D 13. B 14. C 15. D 16. A 17. C 18. B 19. A 20. B	<b>FRANSIZCA – 7</b> 1. D 2. D 3. A 4. C 5. B 6. D 7. A 8. C 9. B 10. B 11. A 12. C 13. A 14. A 15. C 16. D 17. C 18. D 19. A 20. B	<b>TÜRKÇE – 8</b> 1. D 2. C 3. A 4. D 5. C 6. A 7. B 8. D 9. B 10. C 11. B 12. A 13. D 14. B 15. A 16. D 17. C 18. B 19. C 20. A	<b>FEN ve TEKNOLOJİ – 8</b> 1. A 2. D 3. C 4. B 5. B 6. C 7. D 8. A 9. D 10. B 11. A 12. D 13. C 14. B 15. A 16. B 17. C 18. A 19. C 20. D

**03 OCAK 2015 TARİHİNDE YAPILAN**  
**AÇIK ÖĞRETİM ORTAOKULU 2015-2016 ÖĞRETİM YILI 1. DÖNEM SINAVI**  
**2. OTURUM CEVAP ANAHTARI**

<b>SOSYAL BİLGİLER – 5</b>	<b>ALMANCA – 5</b>	<b>DİN KÜLTÜRÜ ve AHLAK BİLGİSİ – 5</b>	<b>MATEMATİK – 6</b>
1. B 2. D 3. A 4. C 5. B 6. C 7. D 8. A 9. C 10. B 11. D 12. A 13. A 14. C 15. D 16. C 17. B 18. D 19. A 20. C	1. A 2. B 3. C 4. D 5. C 6. B 7. D 8. A 9. C 10. A 11. A 12. B 13. B 14. D 15. C 16. D 17. A 18. B 19. D 20. C	1. C 2. A 3. D 4. C 5. B 6. D 7. C 8. B 9. D 10. D 11. A 12. C 13. C 14. B 15. C 16. A 17. A 18. B 19. D 20. B	1. A 2. C 3. D 4. B 5. A 6. B 7. D 8. A 9. C 10. B 11. D 12. B 13. A 14. D 15. C 16. A 17. C 18. D 19. C 20. B
<b>İNGİLİZCE – 5</b>	<b>FRANSIZCA – 5</b>	<b>TÜRKÇE – 6</b>	<b>FEN ve TEKNOLOJİ – 6</b>
1. B 2. A 3. D 4. C 5. D 6. C 7. B 8. A 9. C 10. D 11. B 12. A 13. D 14. C 15. A 16. D 17. A 18. B 19. D 20. B	1. D 2. B 3. D 4. A 5. D 6. A 7. B 8. C 9. C 10. B 11. A 12. B 13. D 14. C 15. A 16. C 17. B 18. D 19. A 20. C	1. D 2. D 3. A 4. B 5. C 6. D 7. A 8. B 9. C 10. B 11. B 12. C 13. A 14. D 15. B 16. D 17. C 18. A 19. C 20. D	1. B 2. C 3. D 4. A 5. D 6. D 7. D 8. C 9. B 10. B 11. A 12. B 13. C 14. C 15. D 16. B 17. D 18. C 19. A 20. A