

# 2017 ÖĞRENCİ SEÇME VE YERLEŐTİRME SİSTEMİ (ÖSYS) KILAVUZU

- 2017-ÖSYS'ye başvuru işleminizi kılavuzda belirtildiđi şekilde yaptıktan sonra sınav ücretini yatırınız. 2017-ÖSYS başvuru bilgilerinizi, ÖSYM'nin <https://ais.osym.gov.tr> internet adresinden başvuru süresi içinde kontrol ediniz. Sınavın diđer aşamalarında gerekebileceđinden aday başvuru kayıt bilgilerinizin dökümünü edinerek özenle saklayınız.
- Başvuru bilgilerinizin ÖSYM Aday İşlemleri Sistemine girilmiş olması 2017-ÖSYS'ye başvuru için yeterli deđildir. Sınav ücretini süresi içinde yatırmadıđınız takdirde başvurunuz tamamlanmamış olacađından, sisteme girilmiş olan başvuru bilgileriniz geçersiz sayılacak ve işleme alınmayacaktır.
- ÖSYM Aday İşlemleri Sisteminde kayıtlı bilginiz var ve başvuru işleminizi herhangi bir başvuru merkezinden yapmanız gerekiyorsa başvuru merkezine gitmeden önce ÖSYM'nin <https://ais.osym.gov.tr> internet adresine T.C. Kimlik Numaranız ve şifreniz ile giriş yaparak sistemde bulunan eğitim bilgilerinizi kontrol ediniz.
- **Adaylar, saat 10.00'da başlayan sınavlarda saat 09.45'ten sonra; saat 14.30'da başlayan sınavlarda saat 14.15'ten sonra sınav binalarına alınmayacaklardır.**



2547 sayılı Yükseköğretim Kanunu'nun 45. maddesi kapsamında yükseköğretim kurumlarına öğrenci seçme ve yerleştirme esaslarını belirleyen bu kılavuzun yayımlanması ve uygulanması, 15/12/2016 tarihli Yükseköğretim Genel Kurul toplantısında Yürütme Kurulu'na verilen yetkiye dayanılarak 29.12.2016 tarihli Yükseköğretim Yürütme Kurulu toplantısında kabul edilmiştir. ÖSYS'ye başvuran adaylar, kılavuzlarda ve ilgili mevzuatta yer alan düzenlemeleri kabul etmiş sayılırlar.

6114 sayılı Kanun'un 7. maddesinin 5. fıkrası gereği, ÖSYM ile ilgili açıklama ve duyurular; Ölçme, Seçme ve Yerleştirme Merkezi (ÖSYM) Başkanlığının internet sayfasında yapılmaktadır. İnternet sayfasındaki duyurular adaylara tebliğ hükmündedir. ÖSYM tarafından sınav ve yerleştirmelerle ilgili olarak alınan yeni kararlar ve gerekli görülen değişikliklere ilişkin bilgiler, ÖSYM'nin internet sayfasından kamuoyuna duyurulacaktır. Bu nedenle, ilgililerin ÖSYM'nin internet sayfasını sık sık kontrol etmeleri yararlarına olacaktır.

Yükseköğretime Geçiş Sınavı (YGS) Başvuru Tarihleri : **4-18 Ocak 2017** (Ücret ödeme için son gün, 19 Ocak 2017)

Yükseköğretime Geçiş Sınavı (YGS) Tarihi, Saati ve Süresi : **12 Mart 2017 (Pazar), 10.00, 160 dakika**

Lisans Yerleştirme Sınavları (LYS) Başvuru Tarihleri : **4-17 Nisan 2017** (Ücret ödeme için son gün, 18 Nisan 2017)

LYS-4: Lisans Yerleştirme Sınavı-4 (Sosyal Bilimler) Tarihi, Saati ve Süresi : **10 Haziran 2017 (Cumartesi), 10.00, 135 dakika**

LYS-1: Lisans Yerleştirme Sınavı-1 (Matematik) Tarihi, Saati ve Süresi : **11 Haziran 2017 (Pazar), 10.00, 135 dakika**

LYS-2: Lisans Yerleştirme Sınavı-2 (Fen Bilimleri) Tarihi, Saati ve Süresi : **17 Haziran 2017 (Cumartesi), 10.00, 135 dakika**

LYS-5: Lisans Yerleştirme Sınavı-5 (Yabancı Dil) Tarihi, Saati ve Süresi : **17 Haziran 2017 (Cumartesi), 14.30, 120 dakika**

LYS-3: Lisans Yerleştirme Sınavı-3 (Edebiyat-Coğrafya) Tarihi, Saati ve Süresi : **18 Haziran 2017 (Pazar), 10.00, 120 dakika**

### **Ücretler:**

YGS Sınav Ücreti : **60,00 TL**

LYS Sınav Ücretleri (Girmek istediğiniz her bir LYS için) : **40,00 TL** (Farklı alanlarda puan türlerinin hesaplanabilmesi için, adayların 2017-LYS'lerin tamamında sınava girmeleri önerilmektedir.)

Ek yerleştirme ücreti : **15,00 TL**

Başvuru Hizmeti Ücreti : **5,00 TL**

ÖSYM Sınav Koordinatörlüklerinden Yeniden Şifre Edinme Ücreti : **5,00 TL**

**DİKKAT!** Kılavuzda yer alan ücretlerin dışında; yeniden şifre edinme, sonuçlara veya sorulara itiraz, belge çıkarma vb. nedenlerle, adaylardan alınacak diğer ücretler, ÖSYM Yönetim Kurulu tarafından belirlenir ve ÖSYM'nin internet sayfasından kamuoyuna duyurulur. Başvuru merkezleri ve bankalar, kılavuzda ve ÖSYM'nin internet sayfasında belirtilen ücretlerin dışında herhangi bir işlem için adaylardan ücret talep edemez. Başvurusunu veya tercihini yapmayan, başvurusu veya tercihi geçersiz sayılan, sınava girmeyen veya giremeyen, sınava alınmayan veya sınavdan çıkarılan, sınavda başarı sağlayamayan veya sınavı geçersiz sayılan, ücret gerektirmeyen bir işlem için ücret yatıran veya aynı işlem için birden fazla ödeme yapmış olan **adayların ödedikleri ücretler geri verilmez/devredilmez. Ücretlerin doğru yatırılmasının sorumluluğu adaya aittir.** Başvuru merkezleri tarafından başvuru işlemi yapan adaydan sadece başvuru hizmeti ücreti alınır, başvuru işleminde çekilen fotoğraf ile verilen şifre için ayrıca ücret alınmaz. Ücretlere KDV dâhildir.

## **ADRES (ÖSYM)**

**ÖSYM Başkanlığı 06800 Bilkent-ANKARA**

Başvuru, sınav ve sınav sonuçları konusunda adaylarca gönderilecek her tür dilekçe için:

**ÖSYM Sınav Hizmetleri Daire Başkanlığı 06800 Bilkent-ANKARA**

ÖSYM İnternet Adresi:

<http://www.osym.gov.tr>

Aday İşlemleri (Başvuru, bilgi kontrol, değişiklik, düzeltme, tercih yapma vb.):

<https://ais.osym.gov.tr>

Sonuçlar İçin İnternet Adresi:

<https://sonuc.osym.gov.tr>

Çağrı Merkezi Telefon Numarası:

**444 ÖSYM (444 67 96)**

ÖSYM Sınav Koordinatörlükleri:

**ÖSYM Sınav Koordinatörlüklerinin adres ve iletişim bilgileri**

**ÖSYM'nin <http://www.osym.gov.tr> internet adresinde yer almaktadır.**

**DİKKAT!** Kılavuzda yer alan kurallar, kılavuzun yayım tarihinden sonra yürürlüğe girebilecek yasama, yürütme ve yargı organları ile Yükseköğretim Kurulu kararları gerekli kıldığı takdirde değiştirilebilir. Böyle durumlarda izlenecek yol, ÖSYM tarafından belirlenir ve ÖSYM'nin internet sayfasından kamuoyuna duyurulur. Sınavlarla ilgili alınan yeni kararlar ve gerekli görülen değişikliklere ilişkin bilgiler de ÖSYM'nin internet sayfasından kamuoyuna duyurulacaktır. Bu nedenle ilgililerin ÖSYM'nin internet sayfasını sık sık kontrol etmeleri yararlarına olacaktır.

# İÇİNDEKİLER

|  | Sayfa |
|--|-------|
| <b>1. YÜKSEKÖĞRETİME ÖĞRENCİ SEÇME VE YERLEŞTİRME SİSTEMİ (ÖSYS)</b> .....   | 1     |
| <b>2. BAŞVURU</b> .....  | 1     |
| 2.1. Kimler Başvurabilir? .....  | 1     |
| 2.2. YGS'ye Girme Zorunluğu Var mıdır? .....   | 1     |
| 2.3. ÖSYS'ye Başvuru İşlemi Nasıl Yapılacaktır? .....  | 1     |
| 2.4. 2017-ÖSYS Aday Başvuru Formu Nasıl Doldurulacaktır? .....   | 5     |
| 2.5. ÖSYS'ye Başvuru İşlemi Nasıl Tamamlanacaktır? .....   | 10    |
| 2.6. Sınav Ücretleri Nasıl Yatırılacaktır? .....   | 12    |
| 2.7. Başvuru İşlemi Sonrası Verilen İnternet Erişim Şifresi Ne İşe Yarar? .....                                      | 12    |
| <b>3. YÜKSEKÖĞRETİME GEÇİŞ SINAVI (YGS)</b> .....  | 13    |
| 3.1. YGS'de Hangi Testler Yer Alacaktır? .....   | 13    |
| 3.2. Aday YGS'ye Girerken Neleri Yanında Bulundurmak Zorundadır? .....   | 13    |
| 3.3. Sınava Girerken Adayın Yanında Bulundurması Yasak Olan Araç Gereç ve Eşyalar Nelerdir? .....                    | 14    |
| 3.4. YGS Nasıl Uygulanacaktır? .....   | 17    |
| 3.5. YGS Soru Kitapçığı Nasıl Olacaktır? .....   | 17    |
| 3.6. Cevap Kâğıdı Nasıl Doldurulacaktır? .....   | 18    |
| 3.7. Adaylar Sınavda Hangi Belge ve Evrakı Teslim Edeceklerdir? .....  | 18    |
| 3.8. Sınavın Geçerli Sayılması Nelere Bağlıdır? .....  | 18    |
| 3.9. Salon Tutanakları ve Test Sorularına Verilen Cevaplar Üzerinde Ne Gibi İncelemeler Yapılır? .....               | 19    |
| 3.10. YGS'nin Değerlendirilmesi .....  | 19    |
| 3.10.1. YGS Puanları Nasıl Hesaplanacaktır? .....  | 19    |
| 3.10.2. YGS Sonuçları Nasıl Kullanılacaktır? .....   | 20    |
| 3.10.3. YGS Sonuçları Nasıl Duyurulacaktır? .....  | 20    |
| <b>4. LİSANS YERLEŞTİRME SINAVLARI (LYS)</b> .....   | 22    |
| 4.1. Matematik Sınavı (LYS-1) .....  | 22    |
| 4.2. Fen Bilimleri Sınavı (LYS-2) .....  | 22    |
| 4.3. Edebiyat-Coğrafya Sınavı (LYS-3) .....  | 23    |
| 4.4. Sosyal Bilimler Sınavı (LYS-4) .....  | 23    |
| 4.5. Yabancı Dil Sınavı (LYS-5) .....  | 23    |
| 4.6. LYS'nin Değerlendirilmesi .....   | 23    |
| 4.6.1. LYS Puanları Nasıl Hesaplanacaktır? .....   | 23    |
| 4.6.2. LYS Sonuçları Nasıl Kullanılacaktır? .....  | 24    |
| 4.6.3. LYS Sonuçları Nasıl Duyurulacaktır? .....   | 24    |
| <b>5. ORTAÖĞRETİM BAŞARI PUANI (OBP)</b> .....   | 24    |
| 5.1. OBP Nasıl Hesaplanacaktır? .....  | 24    |
| 5.2. Yerleştirme Puanları Hesaplanırken OBP Bu Puanlara Nasıl Eklenecek ve Ek Puanlar Nasıl Hesaplanacaktır? .....   | 25    |
| <b>6. YERLEŞTİRME</b> .....  | 25    |
| 6.1. 2017-ÖSYS Yükseköğretim Programları ve Kontenjanları Kılavuzu .....   | 26    |
| <b>7. ÖZEL YETENEK SINAVI İLE SEÇME YÖNTEMİ</b> .....  | 26    |
| <b>8. ÖSYS'DE ÖZEL DURUMU BULUNAN ADAYLAR</b> .....  | 27    |
| 8.1. Okul Birincileri .....  | 27    |
| 8.2. Yükseköğretim Kurulu Tarafından Belirlenen Sanat Dallarında Üstün Yetenekli Adaylar .....                       | 27    |
| 8.3. TÜBİTAK Yarışmalarında Başarılı Olan Adaylar .....  | 27    |
| 8.4. Spor Dallarında Üstün Başarılı Adaylar .....  | 28    |
| 8.5. Engelli/Sağlık Sorunu Olan Adaylar ve Sağlık Durumu/Engel Bilgi Formunun Doldurulması .....                     | 28    |
| Sağlık/Engel Durumu Nedeni İle Özel Bir Alet, Araç Gereç Ve Cihazla Sınava Girecek Adayların Uyması Gereken Kurallar |       |
| 8.6. KKTC Hariç Yurt Dışında Öğrenim Gören (Transkriptli) Adaylar .....  | 37    |
| 8.7. Yurt Dışında Yükseköğrenim Görmek İsteyenler .....  | 37    |
| 8.8. Birden Fazla Ortaöğretim Kurumundan Diploma Almış Olan Adaylar .....  | 38    |
| 8.9. Kimlik/İletişim/Eğitim/Diğer Bilgilerinde Değişiklik Olanlar .....  | 38    |
| 8.10. Diplomalarında Diploma Notları Yazılı Olmayanlar .....   | 39    |
| <b>9. ÖSYM İLE YAZIŞMALAR</b> .....  | 39    |
| <b>10. ADAYLARIN İNTERNET ORTAMINDA YAPABİLECEKLERİ İŞLEMLER</b> .....   | 39    |
| <b>11. TÜRKİYE'DEKİ YÜKSEKÖĞRETİM PROGRAMLARINA KAYIT YAPTIRAMAYACAK VE EĞİTİME DEVAM EDEMEYECEK OLANLAR</b> .....   | 39    |

**ADAYLAR TARAFINDAN ÖSYM'YE GÖNDERİLECEK DİLEKÇELER İLE İLGİLİ AÇIKLAMALAR**

**GENEL AMAÇLI DİLEKÇE ÖRNEĞİ**

**ÖSYS ÜCRETLERİNİN YATIRILMASI**

## LİSTE ve ŞEKİLLER

|          |   |    |
|----------|---|----|
| Şekil 1. | 2017-ÖSYS Başvurusu Nereye Yapılacak? .....   | 3  |
| Şekil 2. | Aday Başvuru Formu Örneği .....   | 4  |
| Liste 1. | 2017-YGS/LYS Sınav Merkezleri .....   | 9  |
| Şekil 3. | YGS Soru Kitapçığı Kapağı Örneği.....   | 15 |
| Şekil 4. | YGS Cevap Kâğıdı Örneği .....   | 16 |
| Şekil 5. | YGS ve LYS’de Elde Edilecek Puanlara Göre Tercih Edilebilecek Yükseköğretim Programları ..... | 21 |
| Şekil 6. | Sağlık Durumu/Engel Bilgi Formu .....   | 32 |

## TABLolar

|            |   |     |
|------------|---|-----|
| Tablo 1A   | YGS’deki Testler ve Kapsamları .....  | 40  |
| Tablo 1B   | YGS Puan Türleri .....  | 40  |
| Tablo 1C   | LYS’lerdeki Testler .....   | 41  |
| Tablo 1D   | ALYS Puanlarının Hesaplanabilmesi İçin Hangi Testlerden En Az Kaç Ham Puan Almak Gerekir? .....                     | 41  |
| Tablo 1E   | LYS Puan Türleri.....   | 42  |
| Tablo 1F   | Yükseköğretim Programlarına Başvurabilmek İçin En Az Kaç Puan Almak Gerekir? .....                                  | 43  |
| Tablo 1G   | Hukuk, Mimarlık, Mühendislik, Tıp, Öğretmenlik Programlarına Başvurabilmek İçin En Düşük Başarı Sırası Nedir? ..... | 43  |
| Tablo 3A   | Ortaöğretimdeki Bazı Alanların Yerleştirmede Ek Puan Alacağı Lisans Programları .....                               | 44  |
| Tablo 3B.1 | Mesleki ve Teknik Ortaöğretim Kurumlarının Alanları İle Aynı Alanlardaki Lisans Programları .....                   | 55  |
| Tablo 3B.2 | Teknoloji Fakültesi / Sanat ve Tasarım Fakültesi / Turizm Fakültesi Lisans Programları .....                        | 61  |
| Tablo 3C   | Mesleki ve Teknik Ortaöğretim Kurumu Mezunlarının Ek Puanları İle Yerleşebilecekleri Ön Lisans Programları .....    | 66  |
| Tablo 4    | ÖSYM Tarafından Merkezî Yerleştirme Yapılan Yükseköğretim Programlarının Öğretim Süreleri ve Puan Türleri .....     | 89  |
| Tablo 5    | Özel Yetenek Sınavı Sonuçlarına Göre Öğrenci Alan Yükseköğretim Programları .....                                   | 98  |
| Tablo 6    | Okul Türleri ve Kodları .....   | 101 |
| Tablo 7    | Ortaöğretim Kurumlarındaki Alanlar ve Kodları .....   | 104 |

## AÇIKLAMALAR VE DUYURULAR

e-Devlet Şifresi ile ÖSYM Sistemlerine Giriş

Milli Savunma Üniversitesi Kara, Deniz ve Hava Harp Okullarına Girmek İsteyen Adayların Dikkatine

ÖSYM Başkanlığından Duyuru

Anadolu Üniversitesi Rektörlüğünden Örgün/Uzaktan Eğitim Yükseköğretim Programlarında Okuyanlar veya Bu Programlardan Mezun Olanlar İle Açık Öğretim Programlarından Mezun Olanların Açık Öğretim Programlarına Kaydolmalarına İlişkin Esaslar  
Anadolu Üniversitesi Batı Avrupa Açık Öğretim Programları

## KISALTMALAR

|                  |  |
|------------------|--|
| Alm., Fra., İng. | : Almanca, Fransızca, İngilizce                  |
| Bil.             | : Bilgisi  |
| Bkz.             | : Bakınız  |
| Ç.P.L.           | : Çok Programlı Lise                             |
| MYO              | : Meslek Yüksekokulu                             |
| M.T.O.K.         | : Mesleki ve teknik ortaöğretim kurumu mezunları |
| Öğr.             | : Öğretmenliği                                   |
| Y.O./YO          | : Yüksekokul                                     |
| Y.D.A.           | : Yabancı Dil Ağırlıklı                          |
| KKİS             | : Kamu Kurumları İşlemleri Sistemi               |

# 1. YÜKSEKÖĞRETİME ÖĞRENCİ SEÇME VE YERLEŞTİRME SİSTEMİ (ÖSYS)

2017-2018 öğretim yılı için yükseköğretim programlarına alınacak öğrencilerin seçimi ve tercihlerine göre yerleştirilmesi Ölçme, Seçme ve Yerleştirme Merkezi (ÖSYM) tarafından yapılacaktır. Sistemin genel adı Öğrenci Seçme ve Yerleştirme Sistemi'dir (ÖSYS). Bu sistem içinde Yükseköğretime Geçiş Sınavı (YGS) ve Lisans Yerleştirme Sınavları (LYS), 2547 sayılı Yükseköğretim Kanunu'nun 45. maddesi kapsamında Yükseköğretim Kurulunca belirlenen usul ve esaslar doğrultusunda uygulanacaktır.

## 2. BAŞVURU

### 2.1. KİMLER BAŞVURABİLİR?

2017-2018 öğretim yılında ÖSYM tarafından yapılacak merkezî yerleştirme (TÜBİTAK yarışmalarıyla sınavsız geçiş hakkı edinenler dâhil) veya ilgili kurumlarca yapılacak özel yetenek sınavı sonucu yükseköğretim programlarına yerleştirme işlemine alınacak tüm adaylar, 2017-ÖSYS'ye başvuru yapmak zorundadır.

Öğrenim durumları aşağıdakilerden herhangi birine uyanlar 2017-ÖSYS'ye başvurabileceklerdir:

- ▶ 2016-2017 öğretim yılında ortaöğretim kurumlarının (lise veya dengi okullar, açık öğretim liseleri) son sınıfında okumakta olan öğrenciler
- ▶ Ortaöğretim kurumlarının son sınıflarında beklemeli durumda bulunanlar
- ▶ Ortaöğretim kurumlarını bitirmiş olanlar
- ▶ Ortaöğrenimlerini yurt dışında tamamlayıp durumları yukarıdakilerden birine uyanlar

Durumları yukarıdaki şartlardan herhangi birine uyan yabancı uyruklu veya hiçbir devletin uyruğunda olmayan adaylar da 2017-ÖSYS'ye başvurabilirler, ancak; bu adaylar, ÖSYS yükseköğretim programları tercih süresinin son gününe kadar T.C. uyruğuna geçmedikleri takdirde, 2017-ÖSYS Yükseköğretim Programları ve Kontenjanları Kılavuzunda yer alacak yükseköğretim programları kontenjanlarına yerleştirilmezler. Yabancı uyrukluların Türkiye'deki yükseköğretim programlarına yerleştirme işlemleri ÖSYS kapsamı dışında olup bu yerleştirme işlemleri, Yükseköğretim Kurulunun belirlediği usul ve esaslar doğrultusunda ilgili yükseköğretim kurumu tarafından yapılmaktadır.

Doğumla Türk vatandaşı olup da çıkma izni almak suretiyle Türk vatandaşlığını kaybedenlerden 5203 sayılı Kanun ve 5901 sayılı Türk Vatandaşlığı Kanunu ile Saklı Tutulan Hakların Kullanılmasına İlişkin Belge sahibi olanlar (Pembe/Mavi Kart sahipleri), 2017-ÖSYS'ye başvurabilirler. Bu adaylar, 2017-ÖSYS Yükseköğretim Programları ve Kontenjanları Kılavuzunda yer alan yükseköğretim programlarına yerleşme hakkı kazanmaları durumunda söz konusu kontenjanlara yerleştirilirler. KKTC uyruklu adaylar ile Bulgaristan'dan göç yoluyla gelmiş Türk soylular da ÖSYS kapsamında yerleştirme işlemlerine alınırlar.

### 2.2. YGS'YE GİRME ZORUNLUĞU VAR MIDIR?

- *Aşağıda belirtilen durumlarda adayların YGS'ye girme zorunluluğu **bulunmaktadır**:*

ÖSYM tarafından merkezî yerleştirme yapılan programlar ile özel yetenek sınavı ile öğrenci alan programlara girmek isteyen tüm adayların YGS'ye girmeleri zorunludur.

- *Aşağıda belirtilen durumlarda YGS'ye girme zorunluluğu **bulunmamakla birlikte adayların ÖSYS'ye başvuru süresi içinde 2017-ÖSYS başvurularını tamamlamış olmaları zorunludur**:*

- a) TÜBİTAK'ın katıldığı Uluslararası Bilim Olimpiyatlarında altın, gümüş, bronz madalya alanlar ile Uluslararası ISEF Proje Yarışması ve AB Genç Bilim Adamları Yarışmasına katılarak birincilik, ikincilik, üçüncülük ödülü alan adaylar, isterlerse kendi alanlarındaki yükseköğretim programlarına (**burslu programlar hariç**) sınavsız olarak kontenjan dışında ÖSYM tarafından yerleştirildiklerinden bu adayların YGS'ye girme zorunluluğu yoktur.
- b) Yabancı uyruklu öğrenciler ile ortaöğretimin tamamını yurt dışında tamamlayanların Türkiye'deki yükseköğretim kurumlarına kabul usul ve esasları Yükseköğretim Kurumu tarafından belirlenmekte olup ayrıntılı bilgiye [www.yok.gov.tr](http://www.yok.gov.tr) internet adresindeki Öğrenci başlığı altında yer alan Kendi İmkanları ile Eğitim Alacaklar/Yurt Dışında Lise Eğitimi Alanlar sekmesinden ulaşılabilmektedir. Bu haktan yararlanmak isteyenlerin 2017-ÖSYS'ye başvuru yapma ve YGS'ye girme zorunluluğu yoktur. Ancak bazı yükseköğretim kurumları yurt dışından öğrenci kabulünde ÖSYS puanlarını kullanabilmektedir. Bununla birlikte ortaöğretimin tamamını yurt dışında tamamlayan T.C. uyruklu veya uyruğundan biri T.C. olan çift uyrukluların Türkiye'deki yükseköğretim kurumlarında kabulde Öğrenci Seçme ve Yerleştirme Sisteminden (ÖSYS) yararlanmayı istemeleri halinde 2017-ÖSYS'ye başvuru yapma ve YGS'ye girme zorunluluğu bulunmaktadır.

### 2.3. ÖSYS'YE BAŞVURU İŞLEMİ NASIL YAPILACAKTIR?

2017-ÖSYS'ye başvurmak isteyen adayların yapacakları işlemler aşağıda sıralanmaktadır:

- a) **2017-ÖSYS Kılavuzuna Erişim:** 2017-ÖSYS'ye başvurmak isteyen adaylar, 2017-ÖSYS Kılavuzu ile Aday Başvuru Formuna başvuru süresi içinde, ÖSYM'nin <http://www.osym.gov.tr> internet adresinden erişebileceklerdir. Kılavuz dağıtımı ve satışı yapılmayacaktır.

- b) **Başvuruların Nereye Yapılacağıın Belirlenmesi** (Bkz. Şekil 1):

- **Bir ortaöğretim kurumunun son sınıfında öğrenim gören adaylar;** başvurularını kendi okullarından, ÖSYM Sınav Koordinatörlüklerinden veya ÖSYM tarafından belirlenmiş olan başvuru merkezlerinden yapacaklardır.

• **ÖSYM Aday İşlemleri Sisteminde geçerli fotoğrafı (\*) ve eğitim bilgisi (\*\*) bulunan adaylar**, başvurularını bireysel olarak internet aracılığıyla (<https://ais.osym.gov.tr>) yapabileceklerdir.

• **ÖSYM Aday İşlemleri Sisteminde geçerli bir fotoğrafı ve/veya eğitim bilgisi bulunmayan adaylar**, başvurularını ÖSYM Sınav Koordinatörlüklerinden veya ÖSYM tarafından belirlenmiş olan başvuru merkezlerinin birinden yapacaklardır.

\* **Geçerli fotoğraf:** Son 50 ay içerisinde herhangi bir başvuru merkezinden çekilmiş ve ÖSYM tarafından reddedilmemiş fotoğraf, **geçerli fotoğraftır.**

\*\* **Geçerli Eğitim Bilgisi:** Eğitim bilgileri, MEB e-okul veya ÖSYM arşivi kaynaklı olup bu bilgilerinde herhangi bir düzeltme bulunmayanlar.

#### **DİKKAT:**

**Eğitim bilgisi:** Adayların başvuru ekranına yansıyan eğitim bilgisi, Milli Eğitim Bakanlığı (MEB) e-okul sistemi veya ÖSYM Aday İşlemleri Sistemi kaynaklıdır.

1) Eğitim bilgisi MEB e-okul sistemi kaynaklı olan adaylardan bu bilgilerinde güncelleme gereken;

- son sınıf öğrencileri kendi okullarına,
- mezun adaylar ise İlçe Milli Eğitim Müdürlüklerine

başvurarak sisteminde mevcut bilgilerinin güncellenmesini sağlayacaklardır. MEB e-okul sistemindeki bilgilerin güncellenme işleminin 2017-ÖSYS'ye başvuru süresinden sonra tamamlanabileceği durumlarda bu adaylar, 2017-ÖSYS'ye mevcut bilgileriyle başvuru yapabileceklerdir.

2) Aşağıdaki durumlar, MEB e-okul sistemi dışındadır:

- Askeri okullar,
- KKTC ortaöğretim kurumları,
- MEB'e bağlı olmayan yurt dışı okullar,
- ÖSYM Aday İşlemleri Sisteminden yabancı uyruklu numarası edinen (0 ile başlayan YU numarası) adaylar.

Bu adaylardan ÖSYM arşivinde eğitim bilgisi bulunmayanlar veya ÖSYM arşivindeki eğitim bilgilerinde düzeltme/değişiklik bulunanların bu bilgileri, ÖSYM başvuru merkezlerince **başvuru esnasında** değiştirilebilecek/düzeltilenlerdir. Başvuru tamamlandıktan sonra bu bilgilerde değişiklik yapılamayacaktır.

**Eğitim bilgisi ekleme/düzeltilme/değişiklik vb. amaçlı Merkezimize gönderilen dilekçeler; mezuniyet/öğrenim durumu belgeleri, Merkezimizce işleme alınmayacak ve cevaplandırılmayacaktır.**

e) **Başvuru Yapılacak Merkezler:** ÖSYS başvuru merkezlerinin adresleri başvuru tarihlerinde ÖSYM'nin <http://www.osym.gov.tr> internet adresinde yer alacaktır.

d) **Sınav Ücretlerinin Yatırılması:** Ücretler ile ilgili bilgiler kılavuzun 2.6. maddesinde yer almaktadır.

**DİKKAT:** Adaylar, başvuru işlemini yaptıktan sonra sınav ücretini yatırarak başvurularını tamamlayacaklardır. Sınav ücretini süresi içinde yatırmayan adayların başvuruları tamamlanmamış olduğundan, sisteme girilmiş olan başvuru bilgileri iptal edilecek, bina/salon atamaları yapılmayacak, bu adaylar için Sınava Giriş Belgesi düzenlenmeyecektir.

e) **Aday Başvuru Formunun Doldurulması:** Adaylar, kılavuzun 2.4. maddesini dikkatle okuduktan sonra Aday Başvuru Formunu dolduracaklardır.

f) **Aday Başvuru Formunun Başvuru Merkezine Teslim Edildiği/Edilmediği Durumlar:**

MEB e-okul sisteminde ortaöğretim bilgisi bulunmayan (KKTC, yurt dışı, askeri okul mezunları ile ÖSYM Aday İşlemleri Sisteminden yabancı uyruklu numarası edinen (0 ile başlayan YU numarası) adaylardan başvuru merkezinde başvuru aşamasında eğitim bilgisi değiştirilenlerin Aday Başvuru Formu ekinde diploma/mezuniyet vb. belgelerinin onaylı bir örneğini başvuru merkezi görevlisine teslim etmeleri gerekmektedir. Belgeler, teslim alındığı tarihten itibaren en az 1 takvim yılı başvuru merkezlerinde saklanacak, ÖSYM tarafından talep edildiğinde başvuru merkezince ÖSYM'ye gönderilecektir.

**Bunun dışında başvuru merkezlerine Aday Başvuru Formu veya herhangi bir belge (sağlık raporu, yurt dışında öğrenim gören adaylara ait transkript vb.) teslim edilmeyecek gerekli hallerde bu belgeler (sağlık raporu, yurt dışında öğrenim gören adaylara ait transkript vb.), aday tarafından doğrudan ÖSYM'ye gönderilecektir.**

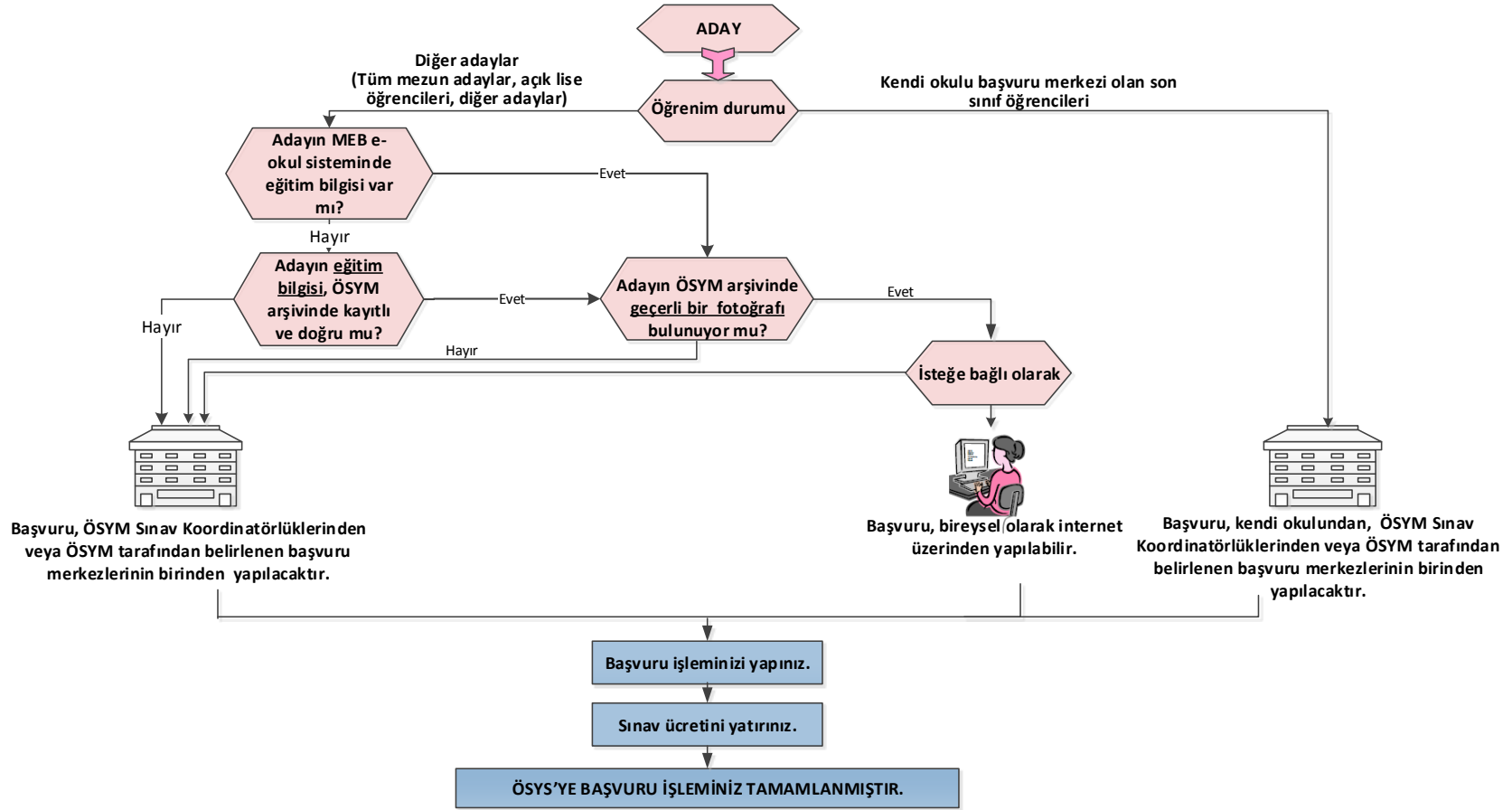

**Notlar:**

- (1) 2008 yılı ve sonrasında MEB'e bağlı bir ortaöğretim kurumundan mezun olan/olacak adayların E-Okul'da kayıtlı ortaöğretim eğitim bilgileri başvuru ekranında yer alacaktır. Bu bilgilerinde güncelleme gereken adaylardan son sınıf öğrencileri kendi okullarına, mezun adaylar İlçe Milli Eğitim Müdürlüklerine başvurarak e-okul sisteminde mevcut bilgilerinin güncellenmesini sağlayacaklardır. MEB e-okul sisteminde eğitim bilgisi bulunmayan adaylardan ÖSYM Aday İşlemleri Sistemindeki eğitim bilgilerinde değişiklik olanlar, başvurularını ÖSYM Sınav Koordinatörlüklerinden veya ÖSYM tarafından belirlenen başvuru merkezlerinin birinden yapacaklardır. ÖSYM Sınav Koordinatörlükleri veya ÖSYM tarafından belirlenen başvuru merkezlerinde eğitim bilgisini ilk kez ÖSYM sistemine eklemek veya var olan eğitim bilgisinde değişiklik yaptırmak isteyen adayların diploma/mezuniyet vb. belgelerinin onaylı bir örneğini başvuru merkezi görevlisine teslim etmeleri gerekmektedir.
- (2) **Geçerli Fotoğraf:** Son 50 ay içerisinde herhangi bir başvuru merkezinden çekilmiş ve ÖSYM tarafından reddedilmemiş fotoğraflar geçerli fotoğraftır.
- (3) Adayın başvuru merkezine giderken nüfus cüzdanı, TC kimlik kartı veya süresi geçerli pasaportunun aslını yanında bulundurması zorunludur.
- (4) ÖSYM Aday İşlemleri Sisteminde engel/sağlık bilgisi bulunmayan veya engel/sağlık bilgisi değişenlerin, başvuru süresi içinde, verdikleri bilgileri doğrulayan bir Devlet veya Üniversite hastanesinden alınmış sağlık raporlarının onaylı bir örneğini, sağlık/engel bilgi formunu, aday başvuru kayıt bilgilerinin bir fotokopisini, engel/sağlık durumlarını anlatan bir dilekçe ekinde ÖSYM'ye ulaştırmaları zorunludur.

|  |  |
|--|--|
| KİMLİK BİLGİLERİ   | 1. T.C. KİMLİK / Y.U. NUMARASI: <u>3 5 5 0 0 9 9 9 9 9 9</u>   |
|  | 2. ADI: <u>AHMET</u> 3. SOYADI: <u>YENİGÜN</u>   |
|  | 4. BABA ADI: <u>METİN</u> 5. ANNE ADI: <u>AYŞE</u>   |
|  | 6. DOĞUM TARİHİ: <u>14</u> / <u>03</u> / <u>1999</u> 7. CİNSİYETİ: <input checked="" type="checkbox"/> Erkek <input type="checkbox"/> Kız  |
|  | 8. DOĞUM YERİ: <u>ANTALYA</u> 9. NÜFUSA KAYITLI OLDUĞU İL/İLÇE: <u>ELAZIĞ</u>  |
|  | 10. UYRUĞU: <input checked="" type="checkbox"/> T.C. <input type="checkbox"/> Mavi Kartlı  |
|  | <input type="checkbox"/> KKTC KKTC KİMLİK NUMARASI: _____  |
|  | <input type="checkbox"/> Yabancı Uyruklular <input type="checkbox"/> 2527 Sayılı Kanun Kapsamında Bulunanlar <input type="checkbox"/> Bulgaristan'dan Göç  |
|  | 11. YAZIŞMA ADRESİ : <u>Millet Cad. Vatan Apt. No: 3/6 Birlik Mah.</u>   |
|  | ADRES İLİ : <u>Ankara</u> ADRES İLÇESİ: <u>Çankaya</u>   |
| 12. EV/İŞ TELEFON NO : <u>+9 0 - 3 1 2 - 1 1 1 0 1 1 1</u>   |  |
| CEP TELEFON NO : <u>+9 0 - 9 9 9 - 1 1 1 0 1 1 1</u>   |  |
| 13. E-POSTA ADRESİ : <u>ahmet@ornek.com</u>  |  |
| EĞİTİM BİLGİLERİ   | 14. OKUL ADI : <u>Bahçelievler Anadolu Lisesi</u> KODU: <u>0 6 7 2 6 5</u>   |
|  | 15. OKUL TÜRÜ : <u>Anadolu Lisesi (Y. Dille Öğretim Yapan Resmi Liseler)</u> KODU: <u>1 1 0 3 3</u>  |
|  | 16. ALAN ADI : <u>Alan Ayrımı Olmayanlar</u> KODU: <u>9 0 0 8</u>  |
|  | 17. DAL ADI : <u>-</u> NO: _____   |
|  | 18. OKUL NUMARASI : <u>2778</u> 19. İLGİLİ ORTAÖĞRETİM KURUMUNA KAYIT TARİHİ: <u>04.09.2013</u>  |
|  | 20. MEZUNİYET TARİHİ : _____ 21. NOT SİSTEMİ: <input type="checkbox"/> 5'li <input type="checkbox"/> 10'lu <input type="checkbox"/> 100'lü 22. DİPLOMA NOTU/PUANI: _____   |
| SINAVA İLİŞKİN BİLGİLERİ   | 23. ÖĞRENİM DURUMU: <u>Bir ortaöğretim kurumunun son sınıfında okumaktayım</u> KODU: <u>1</u>  |
|  | 24. YGS SINAV MERKEZLERİ:  |
|  | 1. TERCİH: <u>Ankara - Çankaya</u> KODU: <u>0 6 2</u>  |
|  | 2. TERCİH: <u>Ankara - Keçiören</u> KODU: <u>0 6 3</u>   |
|  | 25. YGS VE/VEYA LYS-SOSYAL BİLİMLER SINAVINDA (LYS-4) DİN KÜLTÜRÜ VE AHLAK BİLGİSİ SORULARINI VEYA İLAVE FELSEFE/FELSEFE GRUBU SORULARINI CEVAPLANDIRMA DURUMU: <u>Ortaöğretimde zorunlu Din Kültürü ve Ahlak Bilgisi Dersi aldım</u> KODU: <u>1</u>   |
| SAĞLIK/ENGEL DURUMU BİLGİLERİ  | 26. KİMLİK KARTI BİLGİLERİ   |
|  | <input checked="" type="checkbox"/> NÜFUS CÜZDANI <input type="checkbox"/> TC KİMLİK KARTI <input type="checkbox"/> SÜRESİ GEÇERLİ PASAPORT  |
| SAĞLIK/ENGEL DURUMU BİLGİLERİ  | <input type="checkbox"/> DİĞER: _____  |
|  | 27. KILAVUZ KOŞULLARINI OKUDUM, KABUL EDİYORUM. <input checked="" type="checkbox"/>  |
| SAĞLIK/ENGEL DURUMU BİLGİLERİ  | 28. SAĞLIK/ENGEL DURUMU BİLGİLERİ  |
|  | Bu alan, sınava başvuran engelli adaylar ile sağlık sorunu nedeniyle engelli salonunda sınava alınması gereken adaylar tarafından işaretlenecektir. Bu alanı işaretleyen tüm adayların Aday Başvuru Formu'na ek olarak Sağlık Durumu/Engel Bilgi Formunu doldurmaları ve bu formda vermiş oldukları bilgileri doğrulayan bir Devlet veya Üniversite hastanesinden alınmış sağlık raporlarının onaylı bir örneğini sağlık durumlarını anlatan bir dilekçe ekinde başvuru süresi içinde ÖSYM'ye ulaştırmaları gerekmektedir.<br>YUKARIDA YER ALAN AÇIKLAMAYI OKUDUM VE SAĞLIK DURUMU/ENGEL BİLGİ FORMUNU DOLDURDUM. <input type="checkbox"/> |
| İMZA   | 29. İNTERNET ERIŞİM ŞİFRESİ İSTEĞİ: <input type="checkbox"/> İNTERNET ERIŞİM ŞİFREMİ UNUTTUM. YENİ ŞİFRE İSTİYORUM. <input type="checkbox"/>   |
|  | 30. ADAYIN İMZASI<br>Aday Başvuru Formunu kendim yazıp imzaladığımı, yazdığım bütün bilgilerin doğru olduğunu bildiririm. Verdiğim bilgilerden herhangi birinin doğru olmadığı saptanırsa, bundan doğacak sonuçları kabul ederim.<br><u>Ahmet Yenigün</u><br>Ekinde belge olan adaylar için aşağıdaki bilgi, kayıt sonlandıktan sonra kaydı yapan görevli tarafından doldurulacaktır.<br>Görevli Adı, Soyadı: _____<br>Başvuru Tarihi: _____/_____/2017  |
| * ÖNEMLİ AÇIKLAMA: Sınav Merkezi Tercihleri alanlarına adayın adresinde yer alan merkez, okulunun bulunduğu merkez veya bu merkezlere en yakın olarak Merkezimiz tarafından belirlenen sınav merkezlerinden biri yazılacaktır. |  |



## 2.4. 2017-ÖSYS ADAY BAŞVURU FORMU NASIL DOLDURULACAKTIR?

Aday Başvuru Formundaki alanların doldurulmasına ilişkin açıklamalar sırasıyla ve aynı başlıklar kullanılarak aşağıda verilmiştir. Bu açıklamalar dikkatle okunduktan sonra doldurma işlemine geçilmelidir. Form, başvuru işleminin kolay ve doğru yapılmasına yardımcı olacağı için bu forma yazılanlar okunaklı olmalıdır. Formun doğru ve eksiksiz olarak doldurulması adayın sorumluluğundadır. Kimlikle ilgili bilgi alanlarına, adayın nüfus cüzdanında yer alan bilgiler değiştirilmeden, kısaltma yapılmadan yazılacaktır.

Adaylara biyometrik yöntemlerle kimlik doğrulaması yapılabilecektir. Biyometrik yöntemlerle kimlik doğrulama uygulamaları için elde edilen veriler sınav hizmetlerinde kullanılmak üzere saklanabilecektir.

**ÖSYM tarafından gerektiğinde adaylara; telefon, SMS, e-posta vb. yollarla bilgilendirme yapıldığından, ÖSYM'nin Aday İşlemleri Sistemindeki iletişim bilgilerinin adaylar tarafından güncel tutulması zorunludur.**

Aday Başvuru Formundaki bilgilerin gerçeğe uygun olmasından tümüyle aday sorumludur. Yanlış bilgi verildiğinin tespiti hâlinde, adayların sınav sonuçlarına ilişkin bütün hakları geçersiz sayılır.

Adayların başvuru işlemine geçmeden önce mutlaka bu kılavuzu dikkatlice okumaları/incelemeleri ve tüm sınav koşullarını/kurallarını kabul ederek başvuru yaptıklarını belirtir ekran üzerinde yer alan kutucuğu işaretlemeleri zorunludur.

### ► 1. T.C. KİMLİK NUMARASI

- Türkiye Cumhuriyeti vatandaşları bu alana T.C. Kimlik Numaralarını yazacaklardır.  
T.C. Kimlik Numarası edinmiş olup uyruğundan biri Türkiye Cumhuriyeti olan çift uyruklu adaylar ile doğumla Türk vatandaşı olup da çıkma izni almak suretiyle Türk vatandaşlığını kaybedenlerden 5203 sayılı Kanun ve 5901 sayılı Türk Vatandaşlığı Kanunu ile Saklı Tutulan Hakların Kullanılmasına İlişkin Belge sahibi olanlar (Pembe/Mavi Kart sahipleri) bu alana T.C. Kimlik Numaralarını yazacaklardır.
- T.C. Kimlik Numarası bulunmayan KKTC uyruklu, yabancı uyruklu veya uyruğu olmayan adaylar bu alana, T.C. Kimlik Numarası yerine kullanacakları Nüfus ve Vatandaşlık İşleri Genel Müdürlüğü'nün Merkezî Nüfus İdaresi Sistemi'nden (MERNİS) almış oldukları "9" ile başlayan, 11 rakamdan oluşan Yabancı Uyruklu (Y.U.) Numarasını (yabancı kimlik numarası) yazacaklardır. Bu adayların kişisel bilgileri MERNİS'ten ÖSYM kayıtlarına yansıtılacaktır.  
MERNİS'te YU Numarası bulunmayan adaylar, ÖSYM'nin <https://ais.osym.gov.tr> internet adresinden Y.U. numarası edinme formunu doldurarak onaylayacaklar ve böylece bir "**Belge Kodu**" edineceklerdir. Bu formun bir dökümü ve geçerli kimlik belgeleri ile birlikte ÖSYM Sınav Koordinatörlüklerine başvurarak ücreti karşılığı Y.U. numaralarını edineceklerdir. Daha önce bu şekilde Y.U. Numarası edinen adaylar, T.C. Kimlik Numarası alanında bu Y.U. numaralarını kullanacaklardır.  
Başvuru süresince KKTC hariç yurt dışında bulunan adaylardan MERNİS'te Y.U. numarası bulunmayanlar, ÖSYM'nin <https://ais.osym.gov.tr> internet adresinden Y.U. numarası edinme formunu doldurarak edindikleri "**Belge Kodu**" ile ÖSYM Çağrı Merkezinden Y.U. numaralarını alacaklardır.

### ► 2. ADI

### ► 3. SOYADI

### ► 4. BABA ADI

### ► 5. ANNE ADI

### ► 6. DOĞUM TARİHİ

### ► 7. CİNSİYETİ

### ► 8. DOĞUM YERİ

### ► 9. NÜFUSA KAYITLI OLDUĞU İL/İLÇE

### ► 10. UYRUĞU

- T.C. uyruklular ile uyruğundan biri T.C. olan çift uyruklular, "**T.C.**" seçeneğini işaretleyeceklerdir.
- Türk vatandaşlığından izin ile ayrılanlar ve bunların kanuni mirasçıları (Pembe/Mavi Kart sahipleri/Saklı Tutulan Hakların Kullanılmasına İlişkin Belge sahibi olanlar) "**Mavi Kartlı**" seçeneğini işaretleyeceklerdir.
- Bulgaristan'dan göç yoluyla gelmiş Türk soylular, "**Bulgaristan'dan göç**" seçeneğini işaretleyeceklerdir.
- Kuzey Kıbrıs Türk Cumhuriyeti (KKTC) uyruklular ile uyruğundan biri T.C. olan KKTC uyruklular "**T.C.**" seçeneğini işaretlemelidir. T.C. hariç uyruğundan biri KKTC olan çift uyruklular, "**KKTC**" seçeneğini işaretleyeceklerdir.
- KKTC uyruklu adaylar ilgili alana KKTC Kimlik Numaralarını da yazacaklardır.
- Yabancı uyruklular, hiçbir devletin uyruğunda olmayanlar ve mülteciler "**Yabancı Uyruklular**" seçeneğini işaretleyeceklerdir (Sadece bu seçeneği işaretleyen yabancı uyruklu adayların Türkiye'deki yükseköğretim programlarına yerleştirme işlemleri ÖSYS kapsamı dışındadır. Yabancı uyrukluların Türkiye'deki

yükseköğretim programlarına yerleştirme işlemleri Yükseköğretim Kurulunun belirlediği usul ve esaslar doğrultusunda ilgili yükseköğretim kurumları tarafından yapılmaktadır.)

- Türk soylu yabancıların Türkiye'de meslek ve sanatlarını serbestçe yapabilmelerine, kamu, özel kuruluş ve iş yerlerinde çalışabilmelerine ilişkin 2527 Sayılı Kanunun kapsamında bulunanlar “**2527 Sayılı Kanun Kapsamında Bulunanlar**” seçeneğini işaretleyeceklerdir.
- Birden fazla uyruğu olan adaylar, bu alanda birden çok seçeneği işaretleyebileceklerdir ancak, diğer uyruk bilgilerinin sisteme işlenebilmesi için değişikliğe esas belgelerini dilekçe ekinde Merkezimize göndermelidir. Uyruk bilgileri T.C. vatandaşı, Mavi Kartlı, 9 ile başlayan KKTC ve/veya Yabancı Uyruklu adaylar için sistem tarafından otomatik olarak işaretli olarak gelir ve aday veya başvuru merkezi görevlisi tarafından değiştirilemez. Adaylar uyruk bilgilerindeki değişiklik taleplerini doğrudan ÖSYM'ye iletmelidir.

➤ **11. YAZIŞMA ADRESİ**

KKTC dâhil Türkiye dışında oturan adaylar, bu alana ülke adı dâhil tüm adres bilgilerini yazacaklar, ADRES İLİ ve ADRES İLÇESİ bilgi alanlarını boş bırakacaklardır.

➤ **12. TELEFON NO**

➤ **13. E-POSTA ADRESİ**

11., 12. ve 13. bilgi alanlarına size ulaşılacak en güncel ve doğru bilgilerinizi yazınız. Merkezimizin sizinle yapacağı bütün iletişim işlemlerinde bu bilgilerin kullanılacağını unutmayınız.

➤ **14. OKUL ADI VE KODU**

➤ **15. OKUL TÜRÜ VE KODU**

➤ **16. ALAN ADI VE KODU**

➤ **17. DAL ADI VE NO**

➤ **18. OKUL NUMARASI**

➤ **19. İLGİLİ ORTAÖĞRETİM KURUMUNA KAYIT TARİHİ**

Bu alana, ilgili ortaöğretim kurumuna kayıt olunan tarih yazılacaktır. İlgili ortaöğretim kurumuna 30.03.2012 tarihinden sonra kayıt olan adaylar için Tablo-3A ve Tablo-3B1 kapsamında ek puan hesaplanmayacaktır.

➤ **20. MEZUNİYET TARİHİ**

➤ **21. NOT SİSTEMİ**

➤ **22. DİPLOMA NOTU/PUANI**

**14., 15., 16., 17., 18., 19., 20., 21. ve 22. bilgi alanlarına**, 2016-2017 öğretim yılında mezun olabilecek durumda olan adaylar okul adı, okul türü, alan adı, dal adı ve kodları, okul numarası ile kayıt tarihi bilgilerini yazacak; mezuniyet tarihi, not sistemi ve diploma notu alanlarını boş bırakacaklardır. Mezun durumda olan adaylar ise bu alanların tümünü dolduracaklardır.

**MEB e-okul eğitim bilgisi olmayan adaylardan 2007 ve sonrasında bir ortaöğretim kurumundan mezun olanların (KKTC okulları dâhil) mezuniyet belgelerinde diploma notlarının 100'lük sisteme dönüştürülmüş olarak yazılı olması ve 100'lük sisteme dönüştürülmüş olarak başvurularını yapmaları gerekmektedir.**

Okul kodu, ÖSYM'nin <http://www.osym.gov.tr> internet adresinde ÖSYS başvuru bilgileri içinde yer alan “Ortaöğretim Kurumları Kitapçığı”nda; okul türü, alan/dal bilgileri Tablo 6 ve Tablo 7’de yer almaktadır. Bu bilgilerden hiçbirini bulamayan adaylar ilgili bilgi alanlarına “**Diğer**” yazacaklardır. Ancak, “**Diğer**” yazan adaylar, belirli tür, alan/dallara tanınan ayrıcalıklardan yararlanamazlar.

**DİKKAT:** MEB e-okul sisteminde eğitim bilgisi olmayan adaylar ile ÖSYM arşivinde ortaöğretim bilgileri bulunmayan veya bu bilgilerinde değişiklik olanların bilgileri, Başvuru Merkezleri tarafından adayın başvuruda yanında bulunduracağı öğrenim belgesi doğrultusunda sisteme kaydedilecektir. ÖSYM bu bilgileri, ÖSYM'nin Kamu Kurumları İşlemleri Sistemi (kkis.osym.gov.tr) üzerinden ilgili kurumlara doğrulatacak, sistemde kayıtlı bilgiler ile ilgili kurum tarafından düzeltilen/değişiklik yapılan bilgilerde farklılık/tutarsızlık bulunduğu takdirde ilgili kurum tarafından düzeltilen/değişiklik yapılan bilgiler geçerli sayılacak ve adayın sınav/yerleştirme bilgileri bu bilgiler doğrultusunda yapılacaktır. Adayların bu bilgilerini hem kendi okullarından hem de ÖSYM'nin <https://ais.osym.gov.tr> internet adresinden kontrol etmeleri ve varsa düzeltmelerin ilgili kurumlar tarafından yapılarak (adayın kendi okulundan, kendi okulu faaliyette değil ise mezun olduğu okulun bağlı bulunduğu İl/İlçe Milli Eğitim Müdürlüğünden) ÖSYM sistemine aktarılmasını sağlamaları gerekmektedir. Adayların başvuruda verdiği bilgi ve belgelerin sorumluluğu kendilerine aittir.

## MEB Açık Öğretim Lisesi (AÖL) ve Mesleki Açık Öğretim Lisesi (MAÖL) Öğrencileri/Mezunları İle İlgili Açıklama

Eğitim bilgisi MEB e-okul sisteminde bulunmayan MEB Açık Öğretim Lisesi veya Mesleki Açık Öğretim Lisesi öğrencileri/mezunlarının, 2017-ÖSYS'ye başvuru yapmadan önce MEB Hayat Boyu Öğrenme Genel Müdürlüğü AÖL-MAÖL Müdürlüğü (Ankara) ile iletişime geçip eğitim bilgilerinin girişlerini yaptırarak okul kayıtlarının MEB e-okul sistemi üzerinden ÖSYM sistemine işlenmesini sağlamaları gerekmektedir.

T.C. Kimlik Numarası ve MERNİS'te kayıtlı Yabancı Uruklu Numarası (YU) bulunmayanların ise 2017-ÖSYS için Başvuru Merkezlerinden AÖL veya MAÖL eğitim bilgisi girişi yapılabilecek ancak, bu adayların eğitim bilgileri kontrol için MEB'in ilgili birimlerine iletilecektir. Bilgilerinde tutarsızlık olan adayların MEB'in ilgili birimlerinden iletilecek bilgileri geçerli olacaktır.

ÖSYM Aday İşlemleri Sisteminde yer alan "Profil" bilgisinde aday tarafından yapılan eğitim bilgilerindeki değişiklikler (diploma notu vb. değişiklikler), 2017-ÖSYS için tüm işlemlere yansıtılmayacaktır. Bu bilgiler, ancak, aday tarafından MEB e-okul sisteminden ÖSYM başvuru kayıt bilgilerine yansıtıldığı takdirde ÖSYS ile ilgili işlemlerde kullanılacaktır.

### ► 23. ÖĞRENİM DURUMU VE KODU

Bu alana, aşağıda yer alan seçeneklerden size uygun olanı koduyla birlikte yazınız.

| 2016-2017 ÖĞRETİM YILINDA BİR ORTAÖĞRETİM KURUMUNDAN MEZUN OLABİLECEK DURUMDA OLANLAR              | KODU |
|--|------|
| Bir ortaöğretim kurumunun son sınıfında okumaktayım.   | 1    |
| Bir ortaöğretim kurumunun son sınıfında beklemeliyim.  | 2    |
| MEZUN DURUMDA OLANLAR  | KODU |
| Bir ortaöğretim kurumunu bitirdikten sonra herhangi bir yükseköğretim programına yerleştirilmedim. | 4    |
| Bir yükseköğretim programına (sınavsız geçiş dâhil) ÖSYM'ce yerleştirdim fakat kayıt olmadım.      | 5    |
| Bir yükseköğretim programına kayıtlıyım.   | 6    |
| Bir yükseköğretim programını bitirdim.   | 7    |
| Yükseköğretimden kaydım silindi.   | 8    |

### ► 24. YGS SINAV MERKEZLERİ

Sınav merkezlerinin adları ve kodları **Liste 1**'de yer almaktadır. Sınav Merkezi Tercihleri alanlarına adayın adresinde yer alan merkez, okulunun bulunduğu merkez veya bu merkezlere yakın olarak Merkezimiz tarafından belirlenen sınav merkezlerinden biri yazılacaktır.

**Adaylar, başvuru süresince ais.osym.gov.tr internet adresinden tercih ettikleri sınav merkezlerinde değişiklik yapabileceklerdir. Başvuru süresi bittikten sonra sınav merkezleri tercihlerinde değişiklik yapılamaz.** Bu nedenle adaylar, sınav merkezi tercihlerini belirlerken kendilerine en uygun olan sınav merkezini tercih etmelidirler.

ÖSYM gerektiğinde, sınava başvuran aday sayısına bağlı olarak listede yazılı sınav merkezlerine ek sınav merkezleri açabilir veya listede yazılı sınav merkezlerinden bazılarını iptal edebilir. Kapasitesi dolmuş veya iptal edilmiş sınav merkezlerini isteyen adaylar, ÖSYM başvurusunu tamamladığı tarih de dikkate alınarak (ÖSYS'ye son başvuru gününde başvuran adaylardan başlamak üzere), kapasitesi dolmamış diğer sınav merkezlerine atanır. Bu tür durumlarda sınav merkezinizi belirleme yetkisi ÖSYM'ye aittir. Adayların sınava gireceği merkez belirlendikten sonra hiçbir surette aday talebine göre değişiklik yapılmaz. Ancak, **ÖSYM, gerekli olduğu hâllerde adayı tercih ettiği sınav merkezlerinden farklı bir sınav merkezinde de sınava alabilir.** Başvuran aday sayısının 1.000'in altında olduğu sınav merkezlerinde sınav yapıp yapılmayacağına ÖSYM Başkanlığı tarafından başvurular tamamlandıktan sonra karar verilir.

Mesleki açık lise mezunu adayların atamada kullanılacak okul ili, MEB e-okul sisteminden alınan bilgiler doğrultusunda adayın yüz yüze eğitim aldığı son il olacaktır.

**İstanbul'da sınava girmek isteyen aday sayısının İstanbul'daki binaların kapasitesinden fazla olacağı öngörüsü ile İstanbul'da sınava girme tercihlerine bazı sınırlamalar getirilmiştir. İstanbul'da sınava girmek isteyen adayların şu kurallara uymaları gerekir:**

- İkamet adresi ili ile mezun olunacak/olunan okul ilinin ikisi de İstanbul olan adaylar, İstanbul'daki bölgelerden istediklerini, sınav merkezi olarak birinci ve ikinci tercihlerinde gösterebileceklerdir.

- İkamet adresi ili ile mezun olunacak/olunan okul ilinden yalnız biri İstanbul olan adaylar, sınav merkezi tercihlerinden sadece birini İstanbul'daki bölgelerden yapabileceklerdir.
- İkamet adresi ili ile mezun olunacak/olunan okul ilinin ikisi de İstanbul dışı olan adaylar, İstanbul'da sınava girme tercihi yapamayacaklardır.

ÖSYM, adayların Adrese Dayalı Nüfus Kayıt Sistemi'nden adres bilgilerini kontrol etme hakkını saklı tutar ve adayların Adrese Dayalı Nüfus Kayıt Sistemi'nde belirtilen adresinin bulunduğu sınav merkezine atayabilir. Yanlış beyanda bulunan adaylar, ÖSYM tarafından belirlenecek sınav merkezlerine atanabilecektir.

Lefkoşa sınav merkezini en az bir uyuşu KKTC olanlar, ortaöğretimi KKTC olanlar, KKTC'de görevli T.C. kamu personeli (eş ve çocukları dâhil) tercih edebileceklerdir. KKTC'de görevli T.C. kamu personeli (eş ve çocukları dâhil) resmi görevli olduğunu gösterir belgeleri ile Lefkoşa Sınav Koordinatörlüğünden Lefkoşa sınav merkezini tercih edebileceklerdir ancak, bu adaylar ÖSYM'nin [ais.osym.gov.tr](http://ais.osym.gov.tr) internet adresinden bilgi güncellemesi yapamayacaklardır.

➤ **25. YGS VE/VEYA LYS SOSYAL BİLİMLER SINAVINDA (LYS-4) DİN KÜLTÜRÜ VE AHLAK BİLGİSİ SORULARINI VEYA İLAVE FELSEFE/FELSEFE GRUBU SORULARINI CEVAPLANDIRMA DURUMU**

Adaylar bu alanda, aşağıdaki seçeneklerden kendi öğrenimlerine uygun olanı işaretleyeceklerdir.

**1- Ortaöğretimde zorunlu Din Kültürü ve Ahlak Bilgisi dersi aldım.**

Ortaöğretimde, Din Kültürü ve Ahlak Bilgisi dersini almak zorunda olan tüm adaylar (İmam Hatip Okulları öğrencileri/mezunları dâhil), bu seçeneği işaretleyeceklerdir. Bu seçeneği işaretleyen adaylar, sınavda Din Kültürü ve Ahlak Bilgisi sorularını **cevaplayacak**, ilave Felsefe/Felsefe Grubu sorularını **cevaplamayacaktır**. Bu durumdaki adaylar, ilave Felsefe/Felsefe Grubu sorularını cevaplasalar bile bu cevapları değerlendirmeye alınmayacaktır.

**2- Ortaöğretimde zorunlu Din Kültürü ve Ahlak Bilgisi dersi almadım.**

Ortaöğretimde, Din Kültürü ve Ahlak Bilgisi dersini almak zorunda olmayan veya farklı müfredat ile alan tüm adaylar (İmam Hatip Okulları öğrencileri/mezunları hariç), bu seçeneği işaretleyeceklerdir. Bu seçeneği işaretleyen adaylar, sınavda ilave Felsefe/Felsefe Grubu sorularını **cevaplayacak**, Din Kültürü ve Ahlak Bilgisi sorularını **cevaplamayacaktır**. Bu durumdaki adaylar, Din Kültürü ve Ahlak Bilgisi sorularını cevaplasalar bile bu cevapları değerlendirmeye alınmayacaktır.

Bu bilgiler; Millî Eğitim Bakanlığının e-okul sisteminden de kontrol edilerek sistemdeki bilgiler doğrultusunda işlem yapılabilecektir.

➤ **26. KİMLİK KARTI BİLGİLERİ**

Bu alanda, kimlik kartı bilgisi işaretlenecektir.

➤ **27. KILAVUZ KOŞULLARINI OKUDUM, KABUL EDİYORUM**

➤ **28. SAĞLIK/ENGEL DURUMU BİLGİLERİ**

Bu alan, sınava başvuran engelli adaylar ile sağlık sorunu nedeniyle engelli salonunda sınava alınması gereken adaylar tarafından doldurulacaktır. Diğer adaylar bu alanı boş bırakacaklardır. Adaylar, SAĞLIK DURUMU/ENGEL BİLGİ FORMUNDA yer alan durumlardan kendilerine uygun olan seçenekleri işaretleyecektir. Bu alanda işaretleme yapan adayların, Kılavuzda yer alan “**ENGELLİ/SAĞLIK SORUNU OLAN ADAYLAR VE SAĞLIK DURUMU/ENGEL BİLGİ FORMUNUN DOLDURULMASI**” maddesini dikkatlice incelemeleri gerekmektedir.

Bu alanda işaretleme yapan adaylardan ÖSYM Aday İşlemleri Sisteminde engel/sağlık bilgisi bulunmayan veya engel/sağlık bilgisi değişenlerin;

- a) Verdikleri bilgileri doğrulayan bir Devlet veya Üniversite hastanesinden alınmış engelli sağlık kurulu raporu/sağlık raporlarının onaylı bir örneğini,
- b) Doldurulmuş Sağlık/Engel Bilgi Formunu,
- c) Aday Başvuru Kayıt Bilgilerinin bir fotokopisini,
- d) Engel/sağlık durumlarını anlatan bir dilekçeyi

başvuru süresi içinde ÖSYM'ye ulaştırmaları zorunludur. Bu belgeleri süresi içinde ÖSYM'ye ulaşmayan adayların bu alanı boş bıraktıkları/ÖSYM Aday İşlemleri Sisteminde kayıtlı arşiv bilgilerinin halen geçerli olduğu kabul edilecek ve işlemler bu doğrultuda devam edecektir.

Sürekli engeli bulunan adayların 2014 yılından itibaren başvurdukları sınavlarda (EKPS, e-ALES, e-YDS hariç) alınan engel durumu bilgileri, ÖSYM Aday İşlemleri Sistemine yansıtılmıştır. Adayların başvuru için başvuru merkezlerine gitmeden önce bu bilgilerini ÖSYM Aday İşlemleri Sisteminden dikkatlice incelemeleri gerekmektedir.

➤ **29. İNTERNET ERİŞİM ŞİFRESİ İSTEĞİ**

➤ **30. ADAYIN İMZASI**

**Liste 1**  
**2017-YGS/LYS Sınav Merkezleri**

| Kodu | Sınav Merkezi             | Kodu | Sınav Merkezi            | Kodu | Sınav Merkezi        |
|------|---------------------------|------|--------------------------|------|----------------------|
| 010  | Adana - Merkez            | 280  | Giresun - Merkez         | 470  | Mardin               |
| 011  | Adana - Ceyhan            | 281  | Giresun - Bulancak       | 480  | Muğla-Merkez         |
| 012  | Adana - Kozan             | 282  | Giresun - Şebinkarahisar | 481  | Muğla - Fethiye      |
| 020  | Adıyaman - Merkez         | 290  | Gümüşhane                | 482  | Muğla - Milas        |
| 021  | Adıyaman - Gölbasi        | 300  | Hakkâri                  | 490  | Muş                  |
| 030  | Afyonkarahisar            | 310  | Hatay - Antakya          | 500  | Neveşehir            |
| 040  | Ağrı                      | 311  | Hatay - Dört Yol         | 510  | Niğde                |
| 050  | Amasya - Merkez           | 312  | Hatay - İskenderun       | 520  | Ordu - Merkez        |
| 051  | Amasya - Merzifon         | 313  | Hatay - Kırkhan          | 521  | Ordu - Ünye          |
| 061  | Ankara - Altındağ - Mamak | 314  | Hatay - Reyhanlı         | 530  | Rize - Merkez        |
| 062  | Ankara - Çankaya          | 320  | Isparta                  | 531  | Rize - Ardeşen       |
| 063  | Ankara - Keçiören         | 330  | Mersin - Merkez          | 532  | Rize - Çayeli        |
| 066  | Ankara - Etimesgut/Sincan | 331  | Mersin - Anamur          | 540  | Sakarya - Adapazarı  |
| 067  | Ankara - Yenimahalle      | 332  | Mersin - Silifke         | 541  | Sakarya - Hendek     |
| 065  | Ankara - Beypazarı        | 333  | Mersin - Tarsus          | 550  | Samsun - Merkez      |
| 064  | Ankara - Polatlı          | 341  | İstanbul - 1 ****        | 551  | Samsun - Bafra       |
| 068  | Ankara - Şereflikoçhisar  | 342  | İstanbul - 2 ****        | 552  | Samsun - Çarşamba    |
| 070  | Antalya - Merkez          | 343  | İstanbul - 3 ****        | 553  | Samsun - Havza       |
| 071  | Antalya - Alanya          | 344  | İstanbul - 4 ****        | 560  | Siirt                |
| 072  | Antalya - Manavgat        | 345  | İstanbul - 5 ****        | 570  | Sinop                |
| 073  | Antalya-Kumluca           | 346  | İstanbul - 6 ****        | 580  | Sivas                |
| 080  | Artvin - Merkez           | 347  | İstanbul - 7 ****        | 590  | Tekirdağ - Merkez    |
| 081  | Artvin - Hopa             | 348  | İstanbul - 8 ****        | 591  | Tekirdağ - Çorlu     |
| 090  | Aydın - Merkez            | 349  | İstanbul - 9 ****        | 592  | Tekirdağ - Çerkezköy |
| 091  | Aydın - Nazilli           | 351  | İzmir - Güney **         | 600  | Tokat - Merkez       |
| 092  | Aydın - Söke              | 352  | İzmir - Kuzey ***        | 601  | Tokat - Turhal       |
| 100  | Balıkesir - Merkez        | 353  | İzmir - Aliğa            | 602  | Tokat - Zile         |
| 101  | Balıkesir - Bandırma      | 354  | İzmir - Bergama          | 603  | Tokat - Niksar       |
| 102  | Balıkesir - Edremit       | 355  | İzmir - Menemen          | 604  | Tokat - Erbaa        |
| 110  | Bilecik                   | 356  | İzmir - Ödemiş           | 610  | Trabzon              |
| 120  | Bingöl                    | 357  | İzmir - Tire             | 620  | Tunceli              |
| 130  | Bitlis - Merkez           | 360  | Kars                     | 630  | Şanlıurfa - Merkez   |
| 131  | Bitlis - Tatvan           | 370  | Kastamonu                | 631  | Şanlıurfa-Birecik    |
| 140  | Bolu                      | 380  | Kayseri - Merkez         | 632  | Şanlıurfa-Siverek    |
| 150  | Burdur                    | 381  | Kayseri - Develi         | 640  | Uşak                 |
| 151  | Burdur - Gölhisar         | 390  | Kırklareli - Merkez      | 650  | Van - Merkez         |
| 160  | Bursa - Merkez            | 391  | Kırklareli - Lüleburgaz  | 651  | Van - Erciş          |
| 161  | Bursa - Gemlik            | 400  | Kırşehir                 | 660  | Yozgat - Merkez      |
| 162  | Bursa - İnegöl            | 410  | Kocaeli - İzmit          | 661  | Yozgat - Sorgun      |
| 163  | Bursa - Mustafakemalpaşa  | 411  | Kocaeli - Gebze          | 670  | Zonguldak - Merkez   |
| 170  | Çanakkale - Merkez        | 412  | Kocaeli - Gölcük         | 671  | Zonguldak - Ereğli   |
| 171  | Çanakkale - Çan           | 413  | Kocaeli - Karamürsel     | 680  | Aksaray              |
| 172  | Çanakkale - Biga          | 414  | Kocaeli - Körfez         | 690  | Bayburt              |
| 180  | Çankırı                   | 420  | Konya - Merkez           | 700  | Karaman - Merkez     |
| 190  | Çorum                     | 421  | Konya - Akşehir          | 701  | Karaman- Ermenek     |
| 200  | Denizli - Merkez          | 424  | Konya-Beyşehir           | 710  | Kırıkkale            |
| 201  | Denizli - Acıpayam        | 422  | Konya - Ereğli           | 720  | Batman               |
| 210  | Diyarbakır - Merkez       | 423  | Konya - Seydişehir       | 730  | Şırnak               |
| 211  | Diyarbakır - Bismil       | 430  | Kütahya                  | 740  | Bartın               |
| 212  | Diyarbakır - Ergani       | 431  | Kütahya - Tavşanlı       | 750  | Ardahan              |
| 220  | Edirne - Merkez           | 440  | Malatya                  | 760  | İğdır                |
| 221  | Edirne - Keşan            | 450  | Manisa - Merkez          | 770  | Yalova               |
| 222  | Edirne - Uzunköprü        | 451  | Manisa - Akhisar         | 780  | Karabük              |
| 230  | Elâzığ                    | 452  | Manisa - Salihli         | 790  | Kilis                |
| 240  | Erzincan                  | 453  | Manisa - Soma            | 800  | Osmaniye - Merkez    |
| 250  | Erzurum                   | 454  | Manisa - Turgutlu        | 801  | Osmaniye - Kadiri    |
| 251  | Erzurum-Oltu              | 460  | Kahramanmaraş - Merkez   | 810  | Düzce                |
| 260  | Eskişehir                 | 461  | Kahramanmaraş - Elbistan | 900  | Lefkoşa - KKTC       |
| 270  | Gaziantep - Merkez        | 462  | Kahramanmaraş - Göksun   |      |                      |
| 272  | Gaziantep - İslahiye      |      |                          |      |                      |
| 271  | Gaziantep - Nizip         |      |                          |      |                      |

**LYS'ler il merkezlerinde ve LYS'lere girme hakkı kazanan aday sayısına bağlı olarak ÖSYM tarafından belirlenecek ilçelerde yapılabilecektir.**

- \*\* İzmir-Güney (Konak/Balçova/Buca/Gaziemir)  
 \*\*\* İzmir-Kuzey (Karşıyaka/Bornova/Çiğli)
- \*\*\*\* İstanbul-1 (Kadıköy/Maltepe/Ataşehir)  
 \*\*\*\* İstanbul-2 (Üsküdar/Ümraniye/Beykoz/Şile/Çekmeköy)  
 \*\*\*\* İstanbul-3 (Beyoğlu/Şişli/Beşiktaş/Kağıthane/Sarıyer)  
 \*\*\*\* İstanbul-4 (Beyazıt/Bakırköy/Bahçelievler/Zeytinburnu/Fatih)  
 \*\*\*\* İstanbul-5 (Avcılar/Esenyurt/Beylikdüzü/Küçükçekmece)  
 \*\*\*\* İstanbul-6 (Güngören/Esenler/Bayrampaşa/Bağcılar/Eyüp)  
 \*\*\*\* İstanbul-7 (Gaziosmanpaşa/Başakşehir/Sultanazizi/Arnavutköy)  
 \*\*\*\* İstanbul-8 (Kartal/Tuzla/Pendik/Sancaktepe/Sultanbeyli)  
 \*\*\*\* İstanbul-9 (Çatalca/Silivri/Büyükçekmece)

## 2.5. ÖSYS'YE BAŞVURU İŞLEMİ NASIL TAMAMLANACAKTIR?

### a) Başvuru Merkezinde Yapılacak Başvurular

Başvuru Merkezleri, aday başvurularını sadece resmî çalışma saatleri içinde alacaklardır. Başvuru işleminin yapılabilmesi için adayın başvuru merkezine şahsen gitmesi zorunludur.

**Başvuru merkezine giderken adayın yanında bulundurması gereken belgeler aşağıda belirtilmiştir:**

- Eksiksiz ve doğru olarak doldurulmuş 2017-ÖSYS Aday Başvuru Formu
- Nüfus cüzdanı /T.C. Kimlik Kartı veya süresi geçerli pasaportun aslı

(Nüfus cüzdanında soğuk damga basılı olmalı, adayın sınav görevlilerince kolaylıkla tanınmasını sağlayacak güncel bir fotoğraf ve T.C. Kimlik Numarası bulunmalı, pasaportun süresi geçerli olmalıdır. Üzerinde soğuk damga ile adayın sınav görevlilerince kolaylıkla tanınmasını sağlayacak güncel bir fotoğraf veya T.C. Kimlik Numarası bulunmayan (T.C. Kimlik Numarası elle veya daktilo ile sonradan yazılmış veya ilave edilmiş olmamalıdır.) nüfus cüzdanları ile geçerlilik süresi bitmiş pasaportlar kabul edilmeyecektir),

- Engelli Adaylar İçin;

ÖSYM Aday İşlemleri Sisteminde engel/sağlık bilgisi yer almayan veya engel bilgisi değişen adaylar için bir üniversite veya devlet hastanesinden alınmış engelli sağlık kurulu raporu/sağlık raporunun bir örneği

Engellerine ilişkin öz geçmişlerini ayrıntılı olarak anlatan bir dilekçe

Sağlık Durumu/Engel Bilgi Formu

**(Sağlık Durumu/Engel Bilgi Formu tam ve doğru olarak doldurulmuş olmalıdır. Bu belgeler, başvuru merkezine teslim edilmeyecek aday tarafından başvuru süresi içinde doğrudan ÖSYM'ye gönderilecektir.),**

- Başvuru merkezlerinde eğitim bilgilerini değiştirebilir durumda olan adaylar için eğitim bilgilerini gösterir resmi belgelerinin onaylı bir örneği (Bu durumdaki adayların eğitim bilgilerini gösterir (diploma, mezuniyet belgesi, öğrenci belgesi vb.) resmî belgelerinin onaylı bir örneğini (Belge noter onaylı veya mezun olduğu okul müdürlüğünden ön ve arka yüzü onaylı olmalıdır. Belgenin aslı ve bir fotokopisi adayın yanında bulunmak kaydıyla fotokopi belge, aslı kontrol edilerek başvuru merkezi görevlisi tarafından da onaylanabilecektir.) başvuru merkezi görevlisine teslim etmeleri gerekmektedir. Bu belgeler, teslim alındığı tarihten itibaren en az 1 takvim yılı süresince başvuru merkezlerinde muhafaza edilecek ve ÖSYM tarafından talep edilmesi halinde başvuru merkezlerince ÖSYM'ye gönderilecektir.)

Başvuru merkezi görevlisi tarafından 2017-ÖSYS Aday Başvuru Formundaki bilgiler ile birlikte Merkezimiz kayıtlarında geçerli bir fotoğrafı bulunmayan adayların web kamerayla çekilecek fotoğrafı da elektronik ortama aktarılacaktır. **Merkezimiz kayıtlarında geçerli bir fotoğrafı (\*) bulunan adayların fotoğraflarının çekilmesi sistem tarafından engellenmektedir.** Bu kural nedeniyle başvuruda fotoğrafı yeniden çekilemeyen adaylardan fotoğrafının değişmesini talep edenler, bu taleplerini başvurularını tamamladıktan sonra ÖSYM'ye Genel Amaçlı Dilekçe örneği, fotoğraflı ve onaylı nüfus cüzdanı sureti, son 3 ay içerisinde çekilmiş bir adet vesikalık fotoğraf ve varsa fotoğrafını değiştirme talebinin nedenini belirten belge ile sınava başvuru süresince ve sınava başvuru süresi tamamlandıktan sonraki ilk 5 gün içinde ÖSYM'ye başvuruda bulunacaklardır (Süre hesabında ÖSYM evrak kaydı esas alınır. Süre tamamlandıktan sonra ÖSYM'ye ulaşan belgeler işleme alınmaz.). Adayın talebi, ÖSYM tarafından uygun görüldüğü takdirde fotoğraf değişikliği ÖSYM tarafından belirtilen tarihler arasında ÖSYM Sınav Koordinatörlüklerinden gerçekleştirilecektir.

Web kamerayla çekilecek fotoğrafın, adayın kolaylıkla tanınmasını sağlayacak şekilde cepheden ve yüzü açık olarak çekilmesi gerektiğinden, adayların bu hususa dikkat etmeleri gerekmektedir. Sınav günü adayı tanımada önemli rol oynayacak, fotoğraftaki saç, bıyık, makyaj gibi görünüm özelliklerinde bir değişiklik bulunmamalıdır. Adayın kimliğini belirlemede, fotoğrafından tanınmasında güçlük çekilmesi halinde salon başkanının adayı sınava almayabileceği veya adayın sınavının geçersiz sayılabileceği göz önünde bulundurulmalıdır. Başvuru merkezi görevlisi, adayın bilgilerini ve fotoğrafını elektronik ortama aktardıktan sonra yazıcıdan alacağı **2017-ÖSYS Aday Başvuru Kayıt Bilgileri** adlı belgeyi kontrol etmesi için adaya verecektir. Aday bu belgeyi dikkatlice kontrol etmeli, fotoğrafı uygun çekilmiş ve diğer bilgileri sisteme doğru olarak işlenmiş ise imzaladıktan sonra onaylaması için görevliye geri vermelidir. Fotoğraf uygun çekilmemiş ve/veya bilgiler sisteme doğru olarak işlenmemiş ise görevliden düzeltilmesi istenmelidir.

Belgede yer alan şifre, adayın geçici şifresidir. Aday bu şifreyi en kısa sürede ÖSYM'nin internet adresinden değiştirmelidir. Aday, daha sonraki işlemlerde de kullanacağından şifresini unutmamalı ve hiç kimse ile paylaşmadan özenle saklamalıdır.

**DİKKAT:** Başvuru bilgilerinizin doğruluğundan ve fotoğrafınızın uygunluğundan, başvurunuz onaylandıktan sonra ortaya çıkabilecek yanlışlıktan veya eksiklikten sorumlu olduğunuzu unutmayınız. Onaylanmış, fotoğraflı belgeyi alınız ve 2017-ÖSYS'nin bütün aşamalarında size gerekli olabileceğinden saklayınız. **BU AŞAMADA BAŞVURU İŞLEMİNİZ HENÜZ TAMAMLANMAMIŞTIR! Bilgilerinizin doğruluğunu kontrol ettikten sonra ONAY KODUNU GÖREVLİYE BİLDİRİNİZ.** Görevli onay kodunu girdikten sonra başvuru bilgileriniz sisteme kaydedilecektir. Onay kodu girilmeyen başvurularda sınav ücreti yatırılmayacağından sorumluluk adayın kendisine aittir. Başvuru işleminizi yaptıktan sonra sınav ücretini süresi içinde yatırarak **BAŞVURUNUZU TAMAMLAYINIZ.** Başvurunuzu başvuru tarihleri içinde <https://ais.osym.gov.tr> üzerinden **MUTLAKA KONTROL EDİNİZ.** Aday başvuru kayıt bilgilerinizin dökümünü edinerek sınavın diğer aşamalarında gerekebileceğinden özenle saklayınız.

**Adayların Sağlık/Engel Bilgileri:** Adayların 2014 yılından itibaren başvurdukları sınavlarda (EKPS, e-ALES, e-YDS hariç) alınan engel durumu bilgileri, ÖSYM Aday İşlemleri Sistemine yansıtılmıştır. ÖSYS'ye başvuru esnasında engel durumu bilgisi sistemde yer almayan adaylar, başvuru merkezinde sağlık raporlarını ibraz ederek bu bilgilerinin sisteme kaydını yaptırabileceklerdir. Bu alanda yapılacak tüm işlemler resmî belgeye dayalı olarak yapılır. Sistemde mevcut olan engel durumu bilgisinde değişiklik sadece ÖSYM tarafından yapılmaktadır. Başvuru merkezlerinde engelli olarak ilk defa kaydı yapılan adaylar ile sistemde mevcut olan engel durumu bilgisinde değişiklik olan adayların Sağlık/Engel Bilgi Formunu, Aday Başvuru Kayıt Bilgilerinin bir fotokopisi ile sağlık raporlarının onaylı bir örneğini, engel durumlarını belirten dilekçeleri ile birlikte başvuru süresi içinde ÖSYM'ye ulaştırmaları gerekmektedir.

**Belgelerin asılları ÖSYM'ye gönderilmemeli, ÖSYM Sınav Koordinatörlüklerine ve diğer başvuru merkezlerine de teslim edilmemelidir.**

**Tutuklu/hükümlü olan adaylar ise başvurularını, kendileri için oluşturulan başvuru merkezlerinden yapacaklardır.**

#### **b ) İnternet İle Bireysel Başvurular**

2017-ÖSYS'ye bireysel olarak internet aracılığıyla başvuru hakkı olan adaylar, ÖSYM'nin internet sayfasında "2017-ÖSYS Bireysel Başvuru" alanındaki açıklamalar doğrultusunda işlemlerini yaparak başvurularını süresi içinde tamamlayacak ve sınav ücretini yatıracaklardır. İnternet aracılığıyla bireysel başvuru **18 Ocak 2017** tarihinde, saat 23.59'da sona erecektir.

**DİKKAT:** Başvuru işleminin yapılması için başvuru ekranında "Başvuru İşlemi ÖSYM'ye Bildirilmiştir." açıklamasının mutlaka görülmesi ve sınav ücretinin yatırılması, aday başvuru kayıt bilgilerinin bir dökümünün yazıcıdan alınarak başvurunun diğer aşamalarında gerekebileceğinden özenle saklanması gerekmektedir.

İnternet aracılığıyla bireysel başvuru yapan engelli/sağlık sorunu olan adaylardan, sistemde engel/sağlık bilgisi bulunmayanların veya değişiklik olanların, sağlık/engel bilgilerinin sisteme girilebilmesi için, Sağlık/Engel Bilgi Formunu, Aday Başvuru Kayıt Bilgilerinin bir fotokopisi ile sağlık kurulu raporu / sağlık raporlarının onaylı bir örneğini, engel durumlarını belirten dilekçeleri ile birlikte başvuru süresi içinde ÖSYM'ye ulaştırmaları gerekmektedir.

#### **c ) Yurt Dışından Başvurular**

İnternet aracılığıyla bireysel başvuru hakkı olmayan adaylardan, başvuruların yapılacağı tarihler arasında eğitim, tedavi vb. nedenlerle yurt dışında bulunduğu için (KKTC hariç) başvuru merkezine gitmesi mümkün olmayanlar, başvurularını aşağıdaki şekilde yapacaklardır. Posta yolu ile başvuru alınmayacaktır.

Bu adaylar, sınava Ankara-Çankaya veya İstanbul-2'de girecekler ve sınava sadece pasaportları ile kabul edileceklerdir. Bu adaylar için sınavda pasaport dışında bir kimlik belgesi kabul edilmeyecektir.

- 1) MERNİS'te Y.U. numarası bulunmayanlar, YU Numarası alacaklardır.
- 2) Yurt dışından başvuru yapmak isteyen adaylar, ÖSYM Çağrı Merkezi'ni başvuru süresi içerisinde bir yurt dışı telefon numarasından arayarak sınava yurt dışından başvuracaklarını bildireceklerdir. Çağrı Merkezi Personeli ilgili adayın sınava yurt dışından başvuru yapacağını sisteme kayıt edecektir.
- 3) Adaylar, T.C Kimlik / YU Numarası ve şifresiyle AİS'e giriş yaparak başvuru bilgilerinin sisteme kaydedeceklerdir. ÖSYM aday internet erişim şifresi olmayanlar ÖSYM'nin Çağrı Merkezinden şifrelerini edineceklerdir.
- 4) Başvuru işlemini yapan adaylar, başvuru süresince ve başvuru süresi bittikten sonraki ilk gün 23.59'a kadar [www.osym.gov.tr](http://www.osym.gov.tr) internet adresinde bulunan "ÖDEMELER" alanından kredi kartı/banka kartı ile sınav ücretini TL olarak yatıracaklardır.

- 5) Adaylar, başvuru süresi içinde başvuru kayıt bilgilerinin bir dökümünü yazıcıdan edinerek sınavın diğer aşamalarında gerekebileceğinden özenle saklamalıdır.
- 6) ÖSYM Aday İşlemleri Sisteminde geçerli bir fotoğrafı bulunmayanlar; fotoğraf alanını boş bırakacaklardır. Ayrıca; adaylar, eğitim bilgileri alanında güncelleme /ekleme yapabileceklerdir (MEB e-okul sisteminde eğitim bilgisi olanlar hariç).
- 7) Sınav ücretini yatırarak sınava başvurularını tamamlayan 6. maddede belirtilen adaylar, sınav tarihinden önceki son resmi iş günü mesai saati bitimine kadar ÖSYM Ankara Sınav Koordinatörlüğüne (Çetin Emeç Bulvarı 1290. Sokak No:2 Yukarı Öveçler-ANKARA), Ankara Ulus ÖSYM bürosuna veya İstanbul Üsküdar Sınav Koordinatörlüğüne aşağıdaki belgelerle birlikte şahsen başvuru yaparak başvurularını tamamlayacaklar ve Sınava Giriş Belgelerini edinebileceklerdir. Bu belgelerden biri bile eksik olan adayların başvurusu tamamlanmamış olacaktır. Bu adaylar, Sınava Giriş Belgesi edinemezler.
  - a) Doldurulmuş ve aday tarafından imzalanmış Aday Başvuru Kayıt Bilgisi
  - b) Başvuru tarihinde yurt dışında bulunduğunu belirten resmî bir belge (pasaportun aslı ve pasaport giriş-çıkış mühürlerinin bulunduğu sayfanın onaylı bir örneği)
  - c) Diploma veya öğrenim durumunu gösterir resmî bir belgenin onaylı örneği (eğitim durumunda herhangi bir güncelleme/ekleme yapılmış ise)
- 8) Yukarıda belirtilen belgeler, başvuru merkezi görevlisince kontrol edilecektir. Adayın geçerli bir fotoğrafı bulunmaması durumunda fotoğrafı çekilecek, eğitim bilgisindeki aday beyanı eğitim bilgilerini gösterir belge doğrultusunda BM görevlisi tarafından sistemde onaylanacaktır.
- 9) Pasaportundaki giriş-çıkış tarihleri doğrultusunda yurt dışında olduğu süre sınavın başvuru süresinin tamamını içermediği tespit edilenlerin (başvuru yaparak sınav ücretini yatırmış olsalar bile) başvuruları kabul edilmeyecek bu adaylar için Sınava Giriş Belgesi düzenlenmeyecektir. Pasaportundaki giriş-çıkış tarihleri doğrultusunda yurt dışında olduğu süre sınavın başvuru süresinin **tamamını kapsamadığı** tespit edilenlerin (başvuru yaparak sınav ücretini yatırmış olsalar bile) başvuruları kabul edilmeyecektir (Pasaportunda giriş-çıkış tarihi belirtilmeyenler için e-devletten alınan belgeler, belge doğrulama adresinden kontrol edilerek kabul edilir.). Yurt dışından başvuru için sisteme kayıt olan adaylardan yurt dışında olduğu süre **sınavın başvuru süresinin tamamını kapsamadığı tespit edilenlere** Sınava Giriş Belgesi düzenlenmeyeceğinden bu durumdaki adayların sistemdeki yurt dışı kayıt bilgilerinin ÖSYM'ye başvurarak sildirmeleri ve yurt içindeki bir başvuru merkezinden sınavın başvuru süresi içinde başvurularını yapmış olmaları gerekmektedir.
- 10) Belgelerinde eksiklik/ tutarsızlık olan adaylar ile sınav ücretini süresi içinde yatırmayan adaylar için bu işlemler yapılmayacak, bu durumdaki adaylar için Sınava Giriş Belgesi düzenlenmeyecek ve sınava alınmayacaklardır. Bu adayların başvuru kayıt bilgileri de silinecektir.
- 11) Başvuru merkezi görevlisince adayın pasaportu incelemeyen hemen sonra adaya geri verilecek, diğer belgeler teslim alınacaktır.
- 12) 6. madde kapsamında olmayan ve başvurusunu yurtdışında AIS üzerinden yapan adaylar, yurtiçinden bireysel başvuru yapan adaylar gibi işlem yapacaktır.

Yurt dışından başvuru yapan engelli/sağlık sorunu olan adaylardan, sistemde engel/sağlık bilgisi bulunmayanların veya bu bilgilerinde değişiklik olanların, sağlık/engel bilgilerinin sisteme girilebilmesi için, Sağlık/Engel Bilgi Formunu, Aday Başvuru Kayıt Bilgilerinin bir fotokopisi ile sağlık raporlarının onaylı bir örneğini, engel durumlarını belirten dilekçeleri ile birlikte başvuru süresi içinde ÖSYM'ye ulaştırmaları gerekmektedir.

## 2.6. SINAV ÜCRETLERİ NASIL YATIRILACAKTIR?

2017-ÖSYS'ye başvuran adaylar sınav ücretini kılavuzun son sayfasında belirtilen bankalardan herhangi birine veya ÖSYM'nin internet sayfasında yer alan "ÖDEMELER" alanından kredi kartı/banka kartı ile süresi içinde yatıracaklardır. Bankaya giderek ücret yatırmak isteyen adayların banka görevlisine başvuruda bildirdikleri T.C. kimlik numarasını ve sınav ücretini yatıracığını bildirmesi, bankadan aldıkları dekont üzerindeki T.C. Kimlik Numarası, adı, soyadı ve sınav adı bilgisini kontrol etmeleri ve dekontu saklamaları gerekmektedir. Adaylar isterlerse banka şubelerine gitmeden internet bankacılığı aracılığıyla da bankaya ücret yatıracaklardır.

Sınav ücreti ödeme işlemleri, sınava başvuru süresi bittikten sonraki ilk gün, bankadan ödeme yapacak olan adaylar için mesai saati bitiminde, ÖSYM'nin internet sayfasında yer alan "ÖDEMELER" alanından kredi kartı/banka kartı ile ödeme yapacak olan adaylar için saat 23.59'da sona erecektir.

Yurt dışından başvuru yapacak adaylar aynı ücretleri, belirtilen sürelerde ÖSYM'nin internet sayfasında yer alan "ÖDEMELER" alanından kredi kartı/banka kartı ile TL olarak yatıracaktır. **Sınav ücretini süresi içinde yatırmayan adayların başvuru bilgileri geçersiz sayılacaktır ve sistemden silinecektir.**

## 2.7. BAŞVURU İŞLEMİ SONRASI VERİLEN İNTERNET ERİŞİM ŞİFRESİ NE İŞE YARAR?

Başvuru işlemi sonrası Aday İşlemleri Sistemine ilk kez dâhil olan veya bir başvuru merkezinde sınav başvurusu esnasında internet erişim şifresi talebinde bulunan adaylara ücretsiz olarak geçici şifre verilmektedir. Şifre geri dönüşümsüz ve kriptolu olarak sistemde tutulmaktadır. İlgili adaydan başkasının şifreyi bilmesi, görmesi ve edinmesi mümkün değildir. Bu nedenle şifre kullanılarak yapılan tüm işlemlerin sorumluluğu tümüyle adaya aittir. Şifre ile adaylar, ÖSYM'nin <https://ais.osym.gov.tr> ve <https://sonuc.osym.gov.tr> internet adreslerini kullanarak sınav başvurusu yapma,



tercih bildirme, başvuru ve tercih bilgilerinde deęişiklik yapma, sınava giriş belgesi edinme, sınav ve yerleřtirme sonuçlarını öğrenme vb. işlemlerini yapabilirler. Şifre, hem bu sınavın bütün aşamalarında hem de adayın sonraki yıllarda ÖSYM ile ilgili elektronik ortamda yapacağı bütün işlemlerde gerekli olacağından aday tarafından özenle korunmalı ve kesinlikle başka hiç kimseyle paylaşılmamalıdır. İnternet erişim şifresini kaybeden veya unutan adaylar, ÖSYM'nin <https://ais.osym.gov.tr> internet adresinden ücretsiz olarak yeniden edinebilirler. Bunun için belirtilen internet adresinden "Şifremi Unuttum" alanına girmeleri, burada kendilerine sorulan soruları doğru cevaplandırmaları (Sorulara verilen cevaplar, daha önce sistemde şifre deęişikliği yapılırken verilen bilgilerle aynı olmalıdır.) gerekmektedir. Sorulara doğru cevap veremedięi için internet erişim şifresini bu yolla yeniden edinmeyen adaylar, yeni şifre edinmek için ÖSYM Sınav Koordinatörlüklerine veya ÖSYM tarafından yetkilendirilmiş Başvuru Merkezlerine nüfus cüzdanı/pasaportları ile birlikte şahsen başvurarak, ücret karşılığı yeni şifrelerini edinmek zorundadır. Üzerinde adayın güncel bir fotoğrafı veya T.C. Kimlik Numarası bulunmayan nüfus cüzdanları ile geçerlilik süresi bitmiş pasaport kabul edilmeyecektir. Tutuklu/hükümlü olması nedeniyle bu merkezlere gidemeyecek olan adaylara, buldukları cezaevi müdürlükleri tarafından şifre verilebilecektir. Zorunlu askerlik görevini yapmakta olduęu için şahsen bu merkezlere gidemeyecek olan adaylara ise askeri birlik komutanlarının resmi yazı ile ÖSYM'ye müracaat etmesi halinde, adayın ismine düzenlenmiş kapalı zarf içinde adaya iletilmek üzere şifre verilebilecektir. Adayın kendisinden başka hiç kimse aday adına şifre edemez.

### 3. YÜKSEKÖĞRETİME GEÇİŞ SINAVI (YGS)

#### 3.1. YGS'DE HANGİ TESTLER YER ALACAKTIR?

YGS'de ortak müfredata dayalı Türkçe Testi, Sosyal Bilimler Testi, Temel Matematik Testi ve Fen Bilimleri Testi yer alacaktır. Adaylar, Millî Eğitim Bakanlığı (MEB) öğretim programlarından (müfredat) sorumludur. YGS'de uygulanacak testler ve kapsamaları Tablo 1A'da gösterilmiştir.

#### 3.2. ADAY YGS'YE GİRERKEN NELERİ YANINDA BULUNDURMAK ZORUNDADIR?

**2017-YGS SINAVA GİRİŞ BELGESİ:** Sınava Giriş Belgesi adayların adreslerine gönderilmeyecektir. Bu belgeyi, T.C. Kimlik Numaranız ve şifreniz ile ÖSYM'nin <https://ais.osym.gov.tr> internet adresinden sınav tarihinin 10 gün öncesinden başlamak üzere edinebilirsiniz. Belgenin üzerinde sınava gireceğiniz merkez, bina, salon bilgileriniz ile fotoğrafınız bulunmaktadır. Hiçbir aday sınava giriş belgesinde yazılı olan salondan başka bir yerde sınava giremez. Sınava Giriş Belgesinde yazılı olan salondan başka bir yerde sınava giren adayın sınavı geçersiz sayılır. Sınava gireceğiniz binayı, adres bilgisini teyit etmek amacı ile önceden gidip görmeniz sınav günü size kolaylık sağlayacaktır.

Sınava Giriş Belgesini kaybeden adaylar yenisini internetten edinebileceklerdir. Adaylar internetten edinecekleri Sınava Giriş Belgelerinin renkli veya siyah beyaz çıktılarını sınavda yanlarında bulundurmaları **zorundadır**.

Belge üzerinde adayın fotoğrafının bulunması zorunludur. Adaylar, bu belgelerinin yazıcıdan dökümünü edinirken belge üzerinde fotoğraflarının görünür olmasına dikkat etmelidir. Belgenin ön yüzündeki ÖSYM tarafından belirlenmiş bilgiler hariç ön ve arka yüzünde herhangi bir yazı, resim, işaret vb. bulunduğu takdirde adayın sınavı geçersiz sayılacaktır.

**2017-ÖSYS'ye başvuru işlemi yaptığı halde sınav ücretini yatırarak başvurularını tamamlamayan adaylara 2017-YGS Sınava Giriş Belgesi düzenlenmeyecektir.**

**NÜFUS CÜZDANI /T.C. KİMLİK KARTI VEYA SÜRESİ GEÇERLİ PASAPORT:** Adayların sınava girebilmeleri için 2017-YGS Sınava Giriş Belgesinden başka, nüfus cüzdanı/T.C. Kimlik Kartı veya süresi geçerli pasaportun aslını yanlarında bulundurmaları zorunludur.

**Nüfus Cüzdanı/T.C. Kimlik Kartı veya pasaport dışında;**

- Türk vatandaşlığından izin ile ayrılanlar ve bunların kanuni mirasçılara ait Pembe/Mavi Kartlar,
- Pasaportları bulunmayan KKTC vatandaşlarının fotoğrafı ve kimlik numaralı Kuzey Kıbrıs Türk Cumhuriyeti Kimlik Kartı

özel kimlik belgesi olarak kabul edilecektir.

**Bunların dışında;**

- Sürücü belgesi,
- Meslek kimlik kartları vb. diğer tüm belgeler, sınava giriş için geçerli belge olarak kabul edilmeyecektir.

Nüfus cüzdanında soğuk damga basılı olmalı, adayın sınav görevlilerince kolaylıkla tanınmasını sağlayacak güncel bir fotoğraf (Sınav günü sınav görevlilerinin sizi fotoğrafınızdan tanımakta güçlük çektiği takdirde sizi sınava almayabileceğini göz önünde bulundurunuz.) ve T.C. Kimlik Numarası bulunmalı, pasaportun süresi sınav günü itibarıyla geçerli olmalıdır. Üzerinde soğuk damga, adayın sınav görevlilerince kolaylıkla tanınmasını sağlayacak güncel bir fotoğraf veya T.C. Kimlik Numarası bulunmayan (T.C. Kimlik Numarası elle veya daktilo ile sonradan yazılmış veya ilave edilmiş olmamalıdır.) nüfus cüzdanları ile geçerlilik süresi bitmiş pasaport kabul edilmeyecektir.

2017 yılından itibaren Türkiye Cumhuriyeti İçişleri Bakanlığı Nüfus ve Vatandaşlık İşleri Genel Müdürlüğü tarafından eski Nüfus Cüzdanları yenilenmeyecek yerine Türkiye Cumhuriyeti Kimlik Kartı verilecektir. Sınava giriş için geçerli bir nüfus cüzdanı bulunmayanların Türkiye Cumhuriyeti Kimlik Kartını edinme sürecini de göz önünde bulundurarak Türkiye Cumhuriyeti Kimlik Kartını edinmeleri gerekir. <http://www.nvi.gov.tr/Haberler,HaberGoster.html?NewsID=52>

Adaylara biyometrik yöntemlerle kimlik doğrulaması yapılabilecektir. Biyometrik yöntemlerle kimlik doğrulama uygulamaları için elde edilen veriler sınav hizmetlerinde kullanılmak üzere saklanabilecektir.

**Bu belgelerini eksiksiz olarak yanında bulundurmayan bir aday, mazereti ne olursa olsun, 2017-YGS'ye alınmayacaktır.**

Bir aday bu belgeleri yanında olmadığı hâlde Sınav Koordinatörlerinin, bina ve salon görevlilerinin veya ÖSYM temsilcilerinin kararıyla herhangi bir salonda sınava alınmış olsa bile, bu adayın sınavı geçersiz sayılacaktır.

Sınav binalarında hiçbir eşya emanete alınmayacağından adaylar, sınav binalarına bu belgeler dışında herhangi bir eşya, araç gereç vb. getirmemelidir. Sınavın yapıldığı her bir salona en az bir adet duvar saati, adayların sınavda kullanacakları gereçler (kalem, silgi, kalemtraş) ile şeker ve peçete ÖSYM tarafından sağlanacaktır. Adaylar sınavda şeffaf pet şişe içinde su getirebileceklerdir.

### 3.3. SINAVA GİRERKEN ADAYIN YANINDA BULUNDURMASI YASAK OLAN ARAÇ GEREÇ VE EŞYALAR NELERDİR?

Sınav binalarında hiçbir eşya emanete alınmayacağından adayların sınav binalarına;

- Çanta, cüzdan, cep telefonu, saat, kablosuz iletişim sağlayan bluetooth vb. cihazlarla; kulaklık, kolye, küpe, yüzük (alyans hariç), bilezik, broş, anahtar, metal para gibi metal içerikli eşyalarla (basit başörtü iğnesi ve ince metal tokalı kemer hariç); her türlü elektronik/mekanik cihazla ve çağrı cihazı, telsiz, fotoğraf makinesi vb. araçlarla, her türlü plastik ve güneş gözlüğü dâhil cam eşyayla (şeffaf/numaralı gözlük hariç), banka/kredi kartı, ulaşım kartı vb. kartlarla,
- Cep bilgisayar, saat, sözlük işlevi olan elektronik aygıt, hesap makinesi vb. her türlü bilgisayar özelliği bulunan cihazlarla,
- Her türlü kesici ve delici alet, ateşli silah ve benzeri teçhizatla,
- Kalem, silgi, kalemtraş, müsvetde kâğıdı, defter, kitap, ders notu, sözlük, dergi, gazete, vb. yayınlar, pergel, açölçer, cetvel, hesap makinesi vb. araçlarla,
- Su hariç içecek, yiyecek vb. gıda maddeleriyle,
- İlaç, alçı, sargı bezi, koltuk değneği vb. sağlık malzemeleri ve araçlarla

gelmeleri kesinlikle yasaktır (Engelli/sağlık sorunu olan adaylardan sınava engeli/sağlık sorunu nedeniyle bir araç gereç vb. ile girmesi gerekenlerin, bu kılavuzun “ENGELLİ/SAGLIK SORUNU OLAN ADAYLAR VE SAGLIK DURUMU/ENGEL BILGI FORMUNUN DOLDURULMASI” maddesini dikkatlice incelemeleri gerekmektedir.).

Sınavların yapıldığı binalara girişte adayların ve sınav görevlilerinin üstleri emniyet görevlileri tarafından elle ve/veya dedektörle aranacak olup, yukarıda belirtilen araç gereç vb. eşyalarla sınava gelen adaylar kesinlikle sınav binalarına alınmayacaktır. Sınavın yapıldığı bina içerisinde sınav öncesinde, sınav sırasında veya sınavdan sonra bu tür araç gereç ve eşyaları taşıdığı tespit edilen adayın sınavı geçersiz sayılacaktır. ÖSYM gerekli gördüğü takdirde sınav günü sınav binalarında sinyal kesici kullanabilecektir. Sınav binaları/salonları ÖSYM tarafından kurulacak güvenlik kameraları ile izlenebilecektir. Görevlilerin tutanakları yanı sıra kamera kayıtları da gerektiğinde delil olarak kullanılacaktır.

Bina girişinde yoğunluğa yol açılmaması için adayların çanta ve benzeri eşyalarını sınavla girecekleri binalara getirmemeleri, sınava metal aksesuar içermeyen sade bir kıyafetle gelmeleri, **sınavdan en az 1 saat önce** sınavın yapılacağı bina önünde hazır bulunmaları sınav salonlarına zamanında alınabilmeleri açısından son derece önemlidir.

Tüm adaylar, 26 Eylül 2012 tarihli ve 28423 sayılı Resmî Gazete’de yayımlanan “Adayların ve Sınav Görevlilerinin Sınav Binalarına Giriş Koşullarına İlişkin Yönetmelik” hükümlerine ve ÖSYM’nin internet adresinden yayımlanan sınav uygulamalarına ilişkin güvenlik tedbirlerine uymak zorundadır.



**SORU KİTAPÇIK NUMARASI**

|   |   |   |   |   |   |   |   |   |   |
|---|---|---|---|---|---|---|---|---|---|
| 0 | 0 | 0 | 0 | 0 | 0 | 0 | 0 | 0 | 0 |
| 1 | 1 | 1 | 1 | 1 | 1 | 1 | 1 | 1 | 1 |
| 2 | 2 | 2 | 2 | 2 | 2 | 2 | 2 | 2 | 2 |
| 3 | 3 | 3 | 3 | 3 | 3 | 3 | 3 | 3 | 3 |
| 4 | 4 | 4 | 4 | 4 | 4 | 4 | 4 | 4 | 4 |
| 5 | 5 | 5 | 5 | 5 | 5 | 5 | 5 | 5 | 5 |
| 6 | 6 | 6 | 6 | 6 | 6 | 6 | 6 | 6 | 6 |
| 7 | 7 | 7 | 7 | 7 | 7 | 7 | 7 | 7 | 7 |
| 8 | 8 | 8 | 8 | 8 | 8 | 8 | 8 | 8 | 8 |
| 9 | 9 | 9 | 9 | 9 | 9 | 9 | 9 | 9 | 9 |

**Yandaki alana soru kitapçık numaranızı kodlayınız.**

Soru kitapçık numaramı doğru kodladım.

**T.C. Kimlik No.:**

**Adi:**

**Soyadı:**

**Aşağıdaki yerleri küçük harfle doldurunuz ve imzalayınız.**

**Adi:**

**Soyadı:**

**Baba Adı:**

**Doğum Tarihi:**

**İmza:**

Örnek Kodlama Doğru  Yanlış

İşaretlediğiniz bir cevabı değiştirmek istediğinizde, silme işlemini çok iyi yapmanız gerektiğini unutmayınız.

**T.C. KİMLİK NUMARASI**

|   |   |   |   |   |   |   |   |   |   |
|---|---|---|---|---|---|---|---|---|---|
| 0 | 0 | 0 | 0 | 0 | 0 | 0 | 0 | 0 | 0 |
| 1 | 1 | 1 | 1 | 1 | 1 | 1 | 1 | 1 | 1 |
| 2 | 2 | 2 | 2 | 2 | 2 | 2 | 2 | 2 | 2 |
| 3 | 3 | 3 | 3 | 3 | 3 | 3 | 3 | 3 | 3 |
| 4 | 4 | 4 | 4 | 4 | 4 | 4 | 4 | 4 | 4 |
| 5 | 5 | 5 | 5 | 5 | 5 | 5 | 5 | 5 | 5 |
| 6 | 6 | 6 | 6 | 6 | 6 | 6 | 6 | 6 | 6 |
| 7 | 7 | 7 | 7 | 7 | 7 | 7 | 7 | 7 | 7 |
| 8 | 8 | 8 | 8 | 8 | 8 | 8 | 8 | 8 | 8 |
| 9 | 9 | 9 | 9 | 9 | 9 | 9 | 9 | 9 | 9 |

**Bu alanda işaretleme yapmayınız.**

|   |   |   |   |   |   |   |   |   |   |
|---|---|---|---|---|---|---|---|---|---|
| 0 | 0 | 0 | 0 | 0 | 0 | 0 | 0 | 0 | 0 |
| 1 | 1 | 1 | 1 | 1 | 1 | 1 | 1 | 1 | 1 |
| 2 | 2 | 2 | 2 | 2 | 2 | 2 | 2 | 2 | 2 |
| 3 | 3 | 3 | 3 | 3 | 3 | 3 | 3 | 3 | 3 |
| 4 | 4 | 4 | 4 | 4 | 4 | 4 | 4 | 4 | 4 |
| 5 | 5 | 5 | 5 | 5 | 5 | 5 | 5 | 5 | 5 |
| 6 | 6 | 6 | 6 | 6 | 6 | 6 | 6 | 6 | 6 |
| 7 | 7 | 7 | 7 | 7 | 7 | 7 | 7 | 7 | 7 |
| 8 | 8 | 8 | 8 | 8 | 8 | 8 | 8 | 8 | 8 |
| 9 | 9 | 9 | 9 | 9 | 9 | 9 | 9 | 9 | 9 |

**SALON BAŞKANININ DİKKATİNE !**

Sınav sonunda, sınava giren ve girmeyen tüm adayların Cevap Kağıtlarını aşağıdaki 'Sıra No.' suna göre sıraya koyup birlikte paketleyiniz.

**Salon No.**

**Sıra No.**

Aday sınava girmediyse aşağıdaki yuvarlağı kurşun kalemle doldurunuz.

**Aday sınava girmediyse.**

| TÜRKÇE       | SOSYAL BİLİMLER | TEMEL MATEMATİK | FEN BİLİMLERİ |
|--------------|-----------------|-----------------|---------------|
| 1 A B C D E  | 1 A B C D E     | 1 A B C D E     | 1 A B C D E   |
| 2 A B C D E  | 2 A B C D E     | 2 A B C D E     | 2 A B C D E   |
| 3 A B C D E  | 3 A B C D E     | 3 A B C D E     | 3 A B C D E   |
| 4 A B C D E  | 4 A B C D E     | 4 A B C D E     | 4 A B C D E   |
| 5 A B C D E  | 5 A B C D E     | 5 A B C D E     | 5 A B C D E   |
| 6 A B C D E  | 6 A B C D E     | 6 A B C D E     | 6 A B C D E   |
| 7 A B C D E  | 7 A B C D E     | 7 A B C D E     | 7 A B C D E   |
| 8 A B C D E  | 8 A B C D E     | 8 A B C D E     | 8 A B C D E   |
| 9 A B C D E  | 9 A B C D E     | 9 A B C D E     | 9 A B C D E   |
| 10 A B C D E | 10 A B C D E    | 10 A B C D E    | 10 A B C D E  |
| 11 A B C D E | 11 A B C D E    | 11 A B C D E    | 11 A B C D E  |
| 12 A B C D E | 12 A B C D E    | 12 A B C D E    | 12 A B C D E  |
| 13 A B C D E | 13 A B C D E    | 13 A B C D E    | 13 A B C D E  |
| 14 A B C D E | 14 A B C D E    | 14 A B C D E    | 14 A B C D E  |
| 15 A B C D E | 15 A B C D E    | 15 A B C D E    | 15 A B C D E  |
| 16 A B C D E | 16 A B C D E    | 16 A B C D E    | 16 A B C D E  |
| 17 A B C D E | 17 A B C D E    | 17 A B C D E    | 17 A B C D E  |
| 18 A B C D E | 18 A B C D E    | 18 A B C D E    | 18 A B C D E  |
| 19 A B C D E | 19 A B C D E    | 19 A B C D E    | 19 A B C D E  |
| 20 A B C D E | 20 A B C D E    | 20 A B C D E    | 20 A B C D E  |
| 21 A B C D E | 21 A B C D E    | 21 A B C D E    | 21 A B C D E  |
| 22 A B C D E | 22 A B C D E    | 22 A B C D E    | 22 A B C D E  |
| 23 A B C D E | 23 A B C D E    | 23 A B C D E    | 23 A B C D E  |
| 24 A B C D E | 24 A B C D E    | 24 A B C D E    | 24 A B C D E  |
| 25 A B C D E | 25 A B C D E    | 25 A B C D E    | 25 A B C D E  |
| 26 A B C D E | 26 A B C D E    | 26 A B C D E    | 26 A B C D E  |
| 27 A B C D E | 27 A B C D E    | 27 A B C D E    | 27 A B C D E  |
| 28 A B C D E | 28 A B C D E    | 28 A B C D E    | 28 A B C D E  |
| 29 A B C D E | 29 A B C D E    | 29 A B C D E    | 29 A B C D E  |
| 30 A B C D E | 30 A B C D E    | 30 A B C D E    | 30 A B C D E  |
| 31 A B C D E | 31 A B C D E    | 31 A B C D E    | 31 A B C D E  |
| 32 A B C D E | 32 A B C D E    | 32 A B C D E    | 32 A B C D E  |
| 33 A B C D E | 33 A B C D E    | 33 A B C D E    | 33 A B C D E  |
| 34 A B C D E | 34 A B C D E    | 34 A B C D E    | 34 A B C D E  |
| 35 A B C D E | 35 A B C D E    | 35 A B C D E    | 35 A B C D E  |
| 36 A B C D E | 36 A B C D E    | 36 A B C D E    | 36 A B C D E  |
| 37 A B C D E | 37 A B C D E    | 37 A B C D E    | 37 A B C D E  |
| 38 A B C D E | 38 A B C D E    | 38 A B C D E    | 38 A B C D E  |
| 39 A B C D E | 39 A B C D E    | 39 A B C D E    | 39 A B C D E  |
| 40 A B C D E | 40 A B C D E    | 40 A B C D E    | 40 A B C D E  |
| 41 A B C D E | 41 A B C D E    |                 |               |
| 42 A B C D E | 42 A B C D E    |                 |               |
| 43 A B C D E | 43 A B C D E    |                 |               |
| 44 A B C D E | 44 A B C D E    |                 |               |
| 45 A B C D E | 45 A B C D E    |                 |               |

### 3.4. YGS NASIL UYGULANACAKTIR?

YGS, **12 Mart 2017 Pazar** günü tek oturumda yapılacaktır. Sınav, saat **10.00'da başlayacak ve 160 dakika** sürecektir. Sınava girecek adayın yüzü, kimlik tespitini sağlayacak biçimde açık olmalıdır. Kimlik ve güvenlik kontrolleri ile salona giriş işlemlerinin zamanında yapılabilmesi için, adayların sınava girecekleri binanın kapısında **en geç saat 09.00'da hazır bulunmaları gerekmektedir.**

**DİKKAT: Sınavın başlama saatinden 15 dakika önce adayların sınav binalarına alınma işlemleri tamamlanacaktır. Adaylar, saat 09.45'ten sonra sınav binalarına alınmayacaklardır.**

Adaylar, sınav salonuna 2017-YGS Sınava Giriş Belgesi ile Nüfus Cüzdanı/TC Kimlik Kartı veya pasaportları kontrol edilerek alınacaklar, sıra numaralarının bulunduğu yerlere oturacaklardır. Yerine oturan aday 2017-YGS Sınava Giriş Belgesi ile nüfus cüzdanını/pasaportunu sırasının üzerine koyacaktır. Salondaki görevliler ilk iş olarak adayların kimlik kontrollerini yapacak ve sınava giriş belgelerini toplayacaklardır. Gerekli kimlik kontrolleri tamamlandıktan sonra salon başkanı sınavda uyulacak kuralları adaylara okuyacak; üzerinde adayın fotoğrafı, T.C. Kimlik Numarası, adı ve soyadı bulunan cevap kâğıtları (Her aday, sınavda kendi fotoğrafının ve kendi kimlik bilgilerinin bulunduğu, kendisine ait cevap kâğıdını kullanmak zorundadır. Başka bir adaya ait cevap kâğıdını kullanan adayın sınavı geçersiz sayılır.) ile içinde iki adet kurşun kalem, silgi, kalemтираş, şeker ve peçete bulunan kutuların dağıtılmasını sağlayacaktır.

Cevap kâğıtlarındaki gerekli yerler adaylarca doldurulduktan sonra soru kitapçıkları dağıtılacaktır. Adaylar, kendilerine verilen soru kitapçıklarında yer alan sayfaların baskısını hızlıca kontrol ettikten sonra, kitapçığın kapağı üzerindeki T.C. Kimlik Numarası, adı, soyadı, salon no. ile sıra no. bilgilerini dolduracak ve soru kitapçık numarasını cevap kâğıdındaki "Soru Kitapçık Numarası" alanına yazıp kodlayacaklardır. Bu işlemin doğru ve eksiksiz olarak yapıldığı, hem soru kitapçığının hem de cevap kâğıdının ilgili alanında yine aday tarafından onaylanacaktır. Cevap kâğıdı üzerine soru kitapçığı numarasının doğru ve eksiksiz kodlanmasından sınav görevlileri değil adayın kendisi sorumludur. Daha sonra salon görevlileri, adayın soru kitapçığı üzerinde yer alan soru kitapçığı karekod etiketini, salon aday yoklama listesinde bu kitapçığı kullanan adayın adının yer aldığı bölüme yapıştırılacaklardır.

Sınava giren adayların, kendilerine verilen soru kitapçıkları ve cevap kâğıtlarını kontrol edip kendi durumlarına ve Sınava Giriş Belgelerindeki bilgilere uygun sınav evrakı olduğundan emin olmaları aksi takdirde salon başkanını bilgilendirmeleri zorunludur. Gerekli incelemeyi yapmadan soru kitapçığını ve cevap kâğıdını kabul ederek sınava devam eden adayların, sınav evrakının yanlışlığından oluşacak sorunların tüm sorumluluğu kendilerine aittir.

Sınav evrakı dağıtıldıktan sonra adayların sınav süresinin ilk 120 dakikası tamamlanmadan ve sınavın son 15 dakikası içinde sınav salonunu terk etmeleri, sınav sırasında kısa bir süre için bile olsa (tuvalete gitmek dâhil) sınav salonundan çıkmaları yasaktır. Bu durumdaki adaylara kesinlikle izin verilmeyecektir. Sınav evrakı dağıtıldıktan sonra sınav salonundan her ne sebeple olursa olsun çıkan aday bir daha sınav salonuna alınmayacak ve sınavın ilk 120 dakikası tamamlanana kadar sınav binasında bekletilecektir. Sınav süresince adayların;

- *Konuşmaları, kopya çekmeleri veya kopya vermeleri,*
- *Salondaki görevlilere soru sormaları,*
- *Müsvedde kâğıdı kullanmaları veya soru ve cevaplarını başka bir kâğıda yazmaları,*
- *Soru ve cevapları cevap kâğıdının arkasına yazmaları,*
- *Birbirlerinden kalem, silgi vb. şeyler alıp vermeleri,*
- *Sınavın cevaplama süresi başlamadan soruları okumaya başlamaları,*
- *Sınav süresi bittiği halde soruları okumaya ve cevap kâğıdında işaretleme yapmaya devam etmeleri,*
- *Sınav düzenini bozacak davranışlarda bulunmaları*

yasaktır. **Bu yasaklara uymadığı saptanan adayların sınavları geçersiz sayılacaktır.**

Sınav kurallarına uymak adayın temel görevidir. Kurallara aykırı davranışta bulunan adayların sınava devam etmelerine izin verilmeyecektir. Ancak, sınav görevlileri diğer adayların dikkatlerini dağıtmamak, zaman kaybetmelerine yol açmamak açısından gerekli görürse kural dışı davranışlarda bulunanlara uyarıda bulunmayabileceklerdir. Uyarılmış olsun veya olmasın, kurallara aykırı davranışta bulunan adayların kimlikleri ve kusurları sınav görevlilerince sınav tutanağına veya görevlilerin raporlarına açıkça yazılacak ve bu adayların sınav sonuçları, geçersiz sayılacaktır.

Adaylar, sadece soru kitapçığının sayfalarındaki boş yerleri müsvedde için kullanabileceklerdir. Adayların soruları ve/veya bu sorulara verdikleri cevapları ayrı bir kâğıda yazıp bu kâğıdı dışarı çıkarmaları **kesinlikle yasaktır.** Sınav sonunda soru kitapçıkları da toplanacak ve ÖSYM'de tek tek incelenecektir. Soru kitapçığının bir sayfası bile eksik çıkan veya sınava giriş belgesini teslim etmeyen adayların sınavı geçersiz sayılacaktır. Sınav binaları/salonları ÖSYM tarafından kurulacak güvenlik kameraları ile izlenebilecektir. Sınav görevlilerinin tutanaklarının yanı sıra kamera kayıtları da gerektiğinde sınav kurallarının ihlal edilip edilmediğinin tespitinde delil olarak kullanılacaktır.

ÖSYM Temsilcileri sınav sırasında sınav salonlarını denetleyebilecek, gerekli gördükleri takdirde kimlik kontrollerini yapabileceklerdir.

### 3.5. YGS SORU KİTAPÇIĞI NASIL OLACAKTIR?

YGS'de uygulanacak testler, tek kitapçık hâlinde adaylara verilecek ve adaylar cevaplarını cevap kâğıdına işaretleyeceklerdir. Her bir soru kitapçığı matbaada özel olarak poşetleneyecektir. Soru kitapçıkları sınavda adaylara, salon görevlileri tarafından poşet içinde, açılmadan ve rastgele dağıtılacaktır. Soru kitapçığı poşeti adayın kendisi tarafından açılmalıdır. Her soru kitapçığının "SORU KİTAPÇIK NUMARASI" farklı olacaktır. Farklı numaralarda basılan soru kitapçıklarındaki sorular birbirinin tamamen aynı olacak ancak soruların veya sorulardaki seçeneklerin sıralanışı ile doğru cevabın yeri değişebilecektir. Bu nedenle her adayın cevap anahtarı da farklı olacaktır.

### 3.6. CEVAP KÂĞIDI NASIL DOLDURULACAKTIR?

**Sınav Evrakının Uygunluğunun Kontrol Edilmesi ve Cevap Kâğıdının Doldurulması:** Her aday sınavda, başvuru bilgilerine uygun soru kitapçığını ve kendisi adına düzenlenmiş cevap kâğıdını kullanacaktır. Cevap kâğıdında adayın adı, soyadı, T.C. Kimlik Numarası ve fotoğrafı yer alacaktır. Aday, verilen cevap kâğıdının kendisine ait olup olmadığını, sınava başlamadan önce kendilerine verilen sınav evrakı ile Sınava Giriş Belgelerindeki bilgilerin uyuşup uyuşmadığını kontrol edecektir. Bilgilerin doğruluğunu kontrol etmekten adayın kendisi sorumlu olacaktır. Gerekli incelemeyi yaptıktan sonra sınav evrakı bilgisinde uyumsuzluk tespit eden aday, salon başkanına başvurarak Sınava Giriş Belgesindeki bilgilere göre düzenlenmiş sınav evrakını edinecektir. Gerekli kontrolü yapmadan kendisi için düzenlenmemiş sınav evrakını kabul edip kullanan, cevap kâğıdında kendisine ait olmayan bilgiler verdiği tespit edilen adayın sınavı geçersiz sayılır.

Daha sonra tüm adaylar kendilerine verilen soru kitapçığının üzerinde basılı soru kitapçık numarasını cevap kâğıdı üzerindeki ilgili alana yazıp kodlayacak, numarayı doğru yazıp kodladığını soru kitapçığı ve cevap kâğıdı üzerinde yer alan ilgili alanda da onaylayacaktır. **Soru kitapçığı numarası yazılıp kodlanmayan veya yanlış yazılıp kodlanan cevap kâğıtlarının optik okuyucuda okunması ve değerlendirilmesi mümkün değildir. Bu işlemlerin eksiksiz ve doğru olarak yapılmasının sorumluluğu adaya aittir.** Bütün adaylara sadece 9 punto cevap kâğıdı verilecektir.

**Cevapların İşaretlenmesi:** Soru kitapçığındaki bütün sorular çoktan seçmelidir. Her soru için beş farklı seçenek verilmiştir. Bu seçeneklerden yalnızca biri sorunun doğru cevabıdır. Cevaplar, cevap kâğıdına işaretlenecektir. Soru kitapçığında işaretlenen cevaplara hiçbir işlem yapılmaz. Doğru cevap olarak işaretlenecek seçeneği gösteren yuvarlak alan dışarıya taşırılmadan, tam olarak karalanıp doldurulması gerekmektedir. Bir soru için birden çok cevap işaretlenmiş ise o soruya verilen cevap **yanlış** sayılacaktır.

**Cevap kâğıdını değerlendiren optik okuyucu, iyi silinmemiş işareti de okuyabilir. Bu nedenle bir soruya verilen cevabın değiştirilebilmesi için, yanlış konulmuş işaretin temiz bir şekilde silinmesi gerekir. Özellikle, verilen bir cevap silinip yerine başka bir cevap işaretlenmediğinde bu işaret çok iyi silinmiş olmalıdır.**

**DİKKAT: LYS'ler de kısa cevaplı sorular da yer alacaktır. Kısa cevaplı sorular da adaylar sorunun cevabını cevap kâğıdının ilgili alanında yazacak ve kodlayacaklardır. Bu soruların optik cevap alanları cevap kâğıtlarının arka yüzünde de yer alabilecektir. Kısa cevaplı sorularda cevap kâğıdının değerlendirilmesinde kodlanan bilgiler optik okuyucu tarafından okunacaktır. Doğru olarak yazılan ancak, kodlanmayan veya yanlış kodlanan cevaplar işleme alınmayacaktır.**

Cevaplar, cevap alanına ilk kutucuktan başlanarak yazılacak ve ilk kutucuktan başlanarak kodlanacaktır.

**DİKKAT: İşaretlediğiniz bir cevabı değiştirmek istediğinizde, silme işlemini çok iyi yapmanız gerektiğini unutmayınız.**

### 3.7. ADAYLAR SINAVDA HANGİ BELGE VE EVRAKI TESLİM EDECEKLERDİR?

Sınavın bitiminde her adayın kullandığı soru kitapçığı ve cevap kâğıdı salondaki görevliler tarafından toplanacaktır. Özellikle büyük salonlarda görevliler yanlışlıkla bir adaya ait soru kitapçığı ve cevap kâğıdını almadığında ilgili aday, derhâl gerekli uyarıda bulunarak soru kitapçığı ve cevap kâğıdının teslim alınmasını sağlamalıdır. Sınavını tamamlayan adaylar, kullandığı cevap kâğıdını ve soru kitapçığını salondaki görevlilere teslim edecekler, kesinlikle sıra üzerinde bırakmayacaklardır. Sınav süresinin bitmesi nedeniyle salon sınav görevlilerinin soru kitapçıkları ve cevap kâğıtlarını masa/sıra üzerinde bırakmalarını söylemeleri halinde ise adaylar, soru kitapçıkları ve cevap kâğıtları salon sınav görevlileri tarafından teslim alınmaya kadar sınav salonundan ayrılmamalıdır. Adayın sınava girdiği salonda sıra üzerinde kalan ve ÖSYM'ye ulaşmayan sınav evrakından adayın kendisi sorumludur. Sınava Giriş Belgesi ise sınavın başlangıcında sınav görevlileri tarafından toplanacaktır.

ÖSYM'de her salona ait sınav evrakı paketi, görevliler tarafından tek tek açılır, paketin içinden çıkan bütün belgeler tek tek sayılır ve eksik varsa bir tutanakla tespit edilir. Sınava giriş belgesinin, soru kitapçığı ve cevap kâğıdının salon görevlilerine eksiksiz olarak teslim edilmesinin sorumluluğu adaya aittir. Sınava giriş belgesi, soru kitapçığı veya cevap kâğıdı eksik çıkan adayın sınavı geçersiz sayılır. Adaylar isterlerse salon görevlilerinin, cevap kâğıtları ile soru kitapçıklarını paketlemelerini izleyebilirler.

### 3.8. SINAVIN GEÇERLİ SAYILMASI NELERE BAĞLIDIR?

Bir adayın sınavının geçerli sayılarak cevap kâğıdının değerlendirilmesi için adayın;

- Sınava, atandığı salonda girmesi,
- Sınav başlamadan önce sınava giriş belgesini sınav görevlilerine teslim etmesi,
- Kopya çekme veya çekilmesine yardım etme girişiminde bulunmaması,
- Cevaplarını sınav süresi içinde cevap kâğıdına işaretlemiş olması,
- Cevap kâğıdına T.C. Kimlik Numarasını ve soru kitapçığı numarasını doğru olarak yazıp kodlaması,
- Soru kitapçığı ile cevap kâğıdına yazması ve işaretlemesi gereken bilgilerinin doğru ve eksiksiz olması,
- Sınav sonunda soru kitapçığını (sayfaları eksiksiz olarak ) ve cevap kâğıdını sınav görevlilerine teslim etmesi,
- Salonda sınav kurallarına ve sınav görevlilerinin uyarılarına uyması

ve diğer sınav kurallarına uyması zorunludur. Bu kurallara uymayan adayların sınavları iptal edilecektir.

Belgeleri eksik veya geçersiz olduğu hâlde salon görevlileri tarafından yanlışlıkla sınava alınan veya sınav kurallarına uymadıkları hâlde sınav düzenini bozmamak için salondan çıkarılmayarak sınava devam ettirilen adayların sınavları, sınav

tutanakları ve kamera kayıtları incelenerek geçersiz sayılır. Sınav tutanaklarında herhangi bir kayıt veya tespit olmaması, kamera kayıtlarının incelenmesi neticesi tespit edilen kural dışı davranışlar sebebiyle adayın sınavının geçersiz sayılmasına engel teşkil etmez. Sınav görevlilerinin kusur veya ihmali söz konusu olduğunda kamera kayıtları esas alınır. Kusur veya ihmali bulunan sınav görevlileri hakkında ilgili mevzuat doğrultusunda ayrıca işlem yapılır.

Sınav günü sınavın yapıldığı bina ve salonlarda görev yapan sınav görevlilerinin adaylara, aday yakınlarına ya da başka üçüncü şahıslara herhangi bir tutanak veya rapor verme sorumluluğu yoktur.

Sınav kurallarına uymayan adaylara 6114 sayılı Kanun'a göre işlem yapılır. Kanun'un ilgili maddesinde yer alan düzenlemeler aşağıda belirtilmiştir:

#### “Ceza hükümleri

**MADDE 10** – (1) Başkanlık tarafından yapılan sınavlarla ilgili olarak, sınav sorularının hazırlanma sürecinden başlamak üzere, görevlendirilen kişiler, başka bir kamu kurumunda veya özel kuruluşta görevli olup olmadığına bakılmaksızın, bu Kanun hükümlerine göre ifa ettiği görev bakımından, kamu görevlisi sayılır.

(2) Bu Kanun hükümlerine göre gizli olan bilgileri, hukuka aykırı olarak elde eden veya elinde bulunduran kişi, fiili daha ağır cezayı gerektiren başka bir suç oluşturmadığı takdirde, bir yıldan dört yıla kadar hapis cezası ile cezalandırılır. Bu bilgileri ifşa eden kişi, iki yıldan beş yıla kadar hapis ve beşbin güne kadar adli para cezası ile cezalandırılır.

(3) Başkanlık tarafından yapılan sınavlarda;

a) Ses veya görüntü nakleden cihaz kullanmak suretiyle kopya çeken veya bu suretle kopya çekilmesine aracılık eden,

b) Başka bir adayın yerine sınava giren veya kendi yerine bir başkasının sınava girmesine katkı sağlayan,

c) Bireysel veya toplu olarak kopya çeken veya Kopya çektilmesine imkân sağlayan,

kişi; fiili daha ağır cezayı gerektiren başka bir suç oluşturmadığı takdirde, bir yıldan dört yıla kadar hapis cezası ile cezalandırılır.

(4) Sınav sonuçlarını adayın lehine veya aleyhine olacak şekilde değiştiren kişi, fiili daha ağır cezayı gerektiren başka bir suç oluşturmadığı takdirde, üç yıldan sekiz yıla kadar hapis cezası ile cezalandırılır.

(5) Sınavda kopya çektiği veya bu yönde fiiller işlediği tespit edilen adayın sınavı ile çok oturumlu sınavlarda oturumların herhangi birinde kopya çektiği veya bu yönde fiiller işlediği tespit edilen adayın bu oturumlardan oluşan sınavı iptal edilir. Bu aday, sınavın yapıldığı tarihten itibaren iki yıl süreyle Başkanlık tarafından yapılan hiçbir sınava ve yerleştirmeye aday olarak başvuramaz ve giremez. Sınavı iptal edilenlerin, iptal kararı verilmeden önce, bu sınavdaki veya yasaklılık süresi içinde girmiş olduğu Başkanlıkça yapılan bir sınavdaki başarısına dayalı olarak bir kamu görevine atanmış veya sair bir hak iktisap etmiş olması hâlinde, ilgili kurum yetkilileri tarafından görevine derhal son verilir ve kendisine sağlanan hak geri alınır. Bu fıkrada yer alan hükümler ikinci, üçüncü ve dördüncü fıkralarda yer alan fiilleri işleyen adaylar hakkında da uygulanır.

(6) Bu maddede tanımlanan suçların bir örgütün faaliyeti çerçevesinde işlenmesi halinde, verilecek cezalar yarı oranında artırılır. Bu suçların bir tüzel kişinin faaliyeti çerçevesinde işlenmesi hâlinde, tüzel kişi hakkında bunlara özgü güvenlik tedbirlerine hükümlenir.

(7) Gizlilik ihlali suretiyle soruların elde edilmiş olmasından yararlanarak kopya çektiği için kendisiyle ilgili sınavın iptaline karar verilen adayın, soruların kimler tarafından temin edildiği ve ne suretle eline geçtiği hususunda bilgi vermesi hâlinde, Yönetim Kurulu kararıyla, sınava giriş yasağının süresi kısaltılabileceği gibi yasak tamamen de kaldırılabilir.

(8) Bu Kanun hükümlerine göre kamu görevlisi sayılan kişiler hakkında, görevleriyle bağlantılı olarak işledikleri iddia edilen suçlardan dolayı, 2/12/1999 tarihli ve 4483 sayılı Memurlar ve Diğer Kamu Görevlilerinin Yargılanması Hakkında Kanun hükümlerine göre, soruşturma izni kararı vermeye ÖSYM Yönetim Kurulu; Yönetim Kurulu Başkan ve üyeleri hakkında ise Yükseköğretim Genel Kurulu yetkilidir.

(9) 9 uncu maddenin birinci fıkrasında yer alan görevlilerin kimlik bilgilerini, deneme sorularını veya sınavın devam ettiği süre içinde sınavlarda soruların soruları aynen veya değiştirerek herhangi bir ortamda paylaşan, ifşa eden, her türlü işaret, ses veya görüntü nakline yarayan araçlarla umuma ileten, yayımlayan veya işleyenler hakkında beşbin Türk lirası idari para

cezası uygulanır. Fiilin tekrarı halinde ceza her defasında bir kat artırımlı olarak uygulanır. İdari para cezası, 5/12/1951 tarihli ve 5846 sayılı Fikir ve Sanat Eserleri Kanunundan kaynaklanan yükümlülükleri ve bu Kanunun 10 uncu maddesindeki ceza hükümlerinin uygulanmasını ortadan kaldırmaz. İdari para cezalarına ilişkin karar Yönetim Kurulu tarafından verilir. İdari para cezalarına karşı açılacak davalarda yetkili mahkeme Başkanlık merkezinin bulunduğu yerdeki idare mahkemeleridir. Bu Kanuna göre verilen idari para cezaları tebliğinden itibaren bir ay içerisinde ödenir.”

**Sınava girmek ve başarılı olmak, kanun, tüzük, yönetmelik ve diğer mevzuatta yer almayan bir hak vermez.**

### 3.9. SALON TUTANAKLARI VE TEST SORULARINA VERİLEN CEVAPLAR ÜZERİNDE NE GİBİ İNCELEMELER YAPILIR?

Sınav görevlilerince salon sınav tutanağı veya raporla ÖSYM'ye sınav kurallarına uymadığı bildirilen, yapılan istatistiksel kopya analizlerinde ikili veya toplu olarak kopya çektikleri, birbirlerinden yararlandıkları saptanan adayların sınav sonuçları iptal edilir. Kopya işlemlerinde aracılık yapanlar varsa bunlar hakkında suç duyurusunda bulunulur, 6114 sayılı Kanun'a göre işlem yapılır. Adayların, bilgisayar ortamında yapılacak istatistiksel kopya analizleri sonucunda sınavının iptal edilmemesi için, kendilerinden kopya çekilmesini engellemeleri, cevap kâğıtlarını başkalarının göremeyeceği şekilde kullanmaları gerekmektedir. Sınavın ve sınav sonuçlarının geçerli sayılabilmesi için adayların bu kılavuzdaki tüm kurallara uyması zorunludur.

Sınav sırasında kopya çeken, çekmeye çalışan, kopya veren veya kopya verilmesine yardım edenlerin kimlik bilgileri salon sınav tutanağına yazılacak ve bu adayların sınavları geçersiz sayılacaktır. Ayrıca, kamera görüntülerinden bu fiilleri işlediği tespit edilenlerin de sınavları geçersiz sayılabilecektir. Görevliler kopya çekmeye veya vermeye çalışanları uyarmak zorunda değildir, sorumluluk tümüyle adaya aittir.

### 3.10. YGS'NİN DEĞERLENDİRİLMESİ

#### 3.10.1. YGS Puanları Nasıl Hesaplanacaktır?

YGS'de uygulanan testlere verilen cevaplar, her test için ayrı ayrı değerlendirmeye alınacaktır. Adayların; Türkçe, Sosyal Bilimler, Temel Matematik ve Fen Bilimleri testlerinden her biri için birer standart puanı hesaplanacaktır. Testlerin standart puanlarının hesaplanmasında şu yol izlenecektir:

- Her adayın, testlere verdiği doğru ve yanlış cevapların sayısı belirlenecektir. Doğru cevap sayısından yanlış cevap sayısının dörtte biri çıkarılarak adayın ilgili testten almış olduğu ham puan bulunacaktır.

- Son sınıfta okumakta olan tüm adayların ilgili testten aldıkları ham puanlar kullanılarak o testin ortalama ve standart sapması bulunacaktır.
- Bu ortalama ve standart sapma kullanılarak tüm adaylar için ortalaması 50, standart sapması 10 olan standart puanlar hesaplanacaktır.
- Sınavdan sonra ÖSYM Başkanlığı veya yargı mercileri tarafından iptaline karar verilen sorular değerlendirme dışı bırakılarak geçerli soruların puan değerinin yeniden saptanması suretiyle puanlama yapılacaktır.
- Hesaplanan standart puanlar ve Tablo 1B'deki ağırlıklar kullanılarak adayların Ağırlıklı YGS puanları (AYGS) hesaplanacaktır. **AYGS puanlarının hesaplanabilmesi için adayların YGS testlerinin (Türkçe, Sosyal Bilimler, Temel Matematik, Fen Bilimleri) en az ikisinden 0,5 veya daha fazla ham puan almış olmaları gerekir.** Yalnızca bu koşulları sağlayan adaylar için AYGS puanları hesaplanacaktır.
- AYGS puanlarından her biri kendi içinde en küçüğü 100, en büyüğü 500 olan puanlara dönüştürülerek YGS-1, YGS-2, YGS-3, YGS-4, YGS-5 ve YGS-6 puanları oluşturulacaktır. AYGS puanları YGS puanlarına dönüştürülürken ilgili testlerin her birinden 5 ham puan alan adayların 150 YGS puanı, 8 ham puan alan adayların da 180 YGS puanı almaları sağlanacaktır.
- Ortaöğretim kurumlarında, Din Kültürü ve Ahlak Bilgisi dersini almak zorunda olmayan veya farklı müfredat ile alan öğrenciler (İmam Hatip Okulları öğrencileri/mezunları hariç), YGS Sosyal Bilimler Testinde yer alan Din Kültürü ve Ahlak Bilgisi sorularından muaf tutulacaktır. Bu öğrenciler, Din Kültürü ve Ahlak Bilgisi soruları yerine YGS'de Sosyal Bilimler Testinde yer alan Felsefe alanından 5 soru cevaplandırılacaklardır. Bu doğrultuda; 2017-YGS Sosyal Bilimler Testinde toplam 45 soru bulunacaktır. Cevap kâğıdında bu test ile ilgili alanda 45 cevap alanı bulunacaktır. Tüm 2017-YGS adayları ilk 35 sorunun tamamından sorumlu olacaklardır.

Aday Başvuru Formunun “**25. YGS VE/VEYA LYS SOSYAL BİLİMLER SINAVINDA (LYS-4) DİN KÜLTÜRÜ VE AHLAK BİLGİSİ SORULARINI VEYA İLAVE FELSEFE/FELSEFE GRUBU SORULARINI CEVAPLANDIRMA DURUMU**” bilgi alanında

“**1- Ortaöğretimde zorunlu Din Kültürü ve Ahlak Bilgisi dersi aldım.**” seçeneğini işaretleyen adaylar;

Sosyal Bilimler Testinin ilk 40 sorusunu cevaplandırmakla yükümlüdür. Bu durumdaki adaylar 41., 42., 43., 44. ve 45. felsefe alanı sorularını cevaplandırmayacak ve cevap kâğıdının ilgili alanında herhangi bir işaretleme yapmayacaklar, bu alanlarda işaretleme yapmış olsalar bile bu cevapları değerlendirmeye alınmayacaktır.

“**2- Ortaöğretimde zorunlu Din Kültürü ve Ahlak Bilgisi dersi almadım.**” seçeneğini işaretleyen adaylar ise;

Sosyal Bilimler Testinin ilk 35 sorusunu cevaplandırdıktan sonra aynı testin 41., 42., 43., 44. ve 45. felsefe alanı sorularını cevaplandırılacaklardır. Bu durumdaki adaylar, soru kitapçığındaki 36., 37., 38., 39. ve 40. Din Kültürü ve Ahlak Bilgisi alanı sorularını cevaplandırmayacak ve cevap kâğıdının ilgili alanında herhangi bir işaretleme yapmayacaklardır. Bu alanlarda işaretleme yapmış olsalar bile bu cevapları değerlendirmeye alınmayacaktır.

Daha sonra yapılacak düzeltme istekleri kesinlikle kabul edilmeyecektir.

### 3.10.2. YGS Sonuçları Nasıl Kullanılacaktır?

YGS'de en az bir puan türünde 150 ve üzeri puan alamayan adayların, YGS puanları ile bir yükseköğretim programını tercih etme hakları bulunmamaktadır. YGS puanı 150'nin altında olan adaylar için ilgili yerleştirme puanı (Y-YGS) hesaplanmayacaktır (Bkz. Tablo 1F ve Şekil 5).

YGS'de 150,00000-179,99999 arası puan alan adaylar, sadece ön lisans programlarını tercih edebileceklerdir. Bu adayların LYS'lere girme hakları bulunmamaktadır. YGS puanlarından en az biri 180 ve daha fazla olan adaylar, LYS'lere girme hakkı kazanacaktır. YGS'de 180 ve üzeri puan alanlar, hem ön lisans programlarını hem de YGS puanı ile öğrenci alan lisans programlarını tercih edebileceklerdir. Özel yetenek sınavıyla öğrenci alan yükseköğretim programlarına başvurabilmek için de YGS puanlarından en az birinin 150 ve üzeri olması gerekir. Özel yetenek sınavı ile öğrenci alan programlarda engelli öğrenciler için (bedensel engelli, görme engelli, işitme engelli, otizm spektrum bozukluğu), engelli olduklarını belgelemeleri kaydıyla, YGS puanlarından en az birinin 100 ve üzerinde olması gerekmektedir.

### 3.10.3. YGS Sonuçları Nasıl Duyurulacaktır?

Adaylara sonuç belgesi gönderilmeyecektir. Adaylar YGS sonuçlarını, T.C. Kimlik Numaraları ve şifreleri ile ÖSYM'nin <https://sonuc.osym.gov.tr> internet adresinden, mobil uygulamalarından öğrenebileceklerdir. İnternet sayfasındaki duyurular adaylara tebliğ hükmündedir. YGS sonuçları, LYS sonrasında internetten duyurulacak olan sınav sonuç bilgilerinde de yer alacaktır. Sınava ilişkin bir dava söz konusu olduğu takdirde mahkemece bir karar verildikten sonra sonuçlar açıklanacaktır.

ÖSYM, adaylara yönelik sınav sonuç belgelerinin doğrulanmasını sağlamak üzere “Sonuç Belgesi Kontrol Sistemi” işlemini hizmete sunmuştur. Bu amaçla kullanılmak üzere Sınav Sonuç Belgelerinin en alt kısmına, sistem tarafından rastgele üretilmiş bir “Sonuç Belgesi Kontrol Kodu” basılmaktadır. Söz konusu işleme <https://sonuc.osym.gov.tr> üzerinde Sonuç Belgesi Kontrol Sistemi sayfasından ulaşılmaktadır.



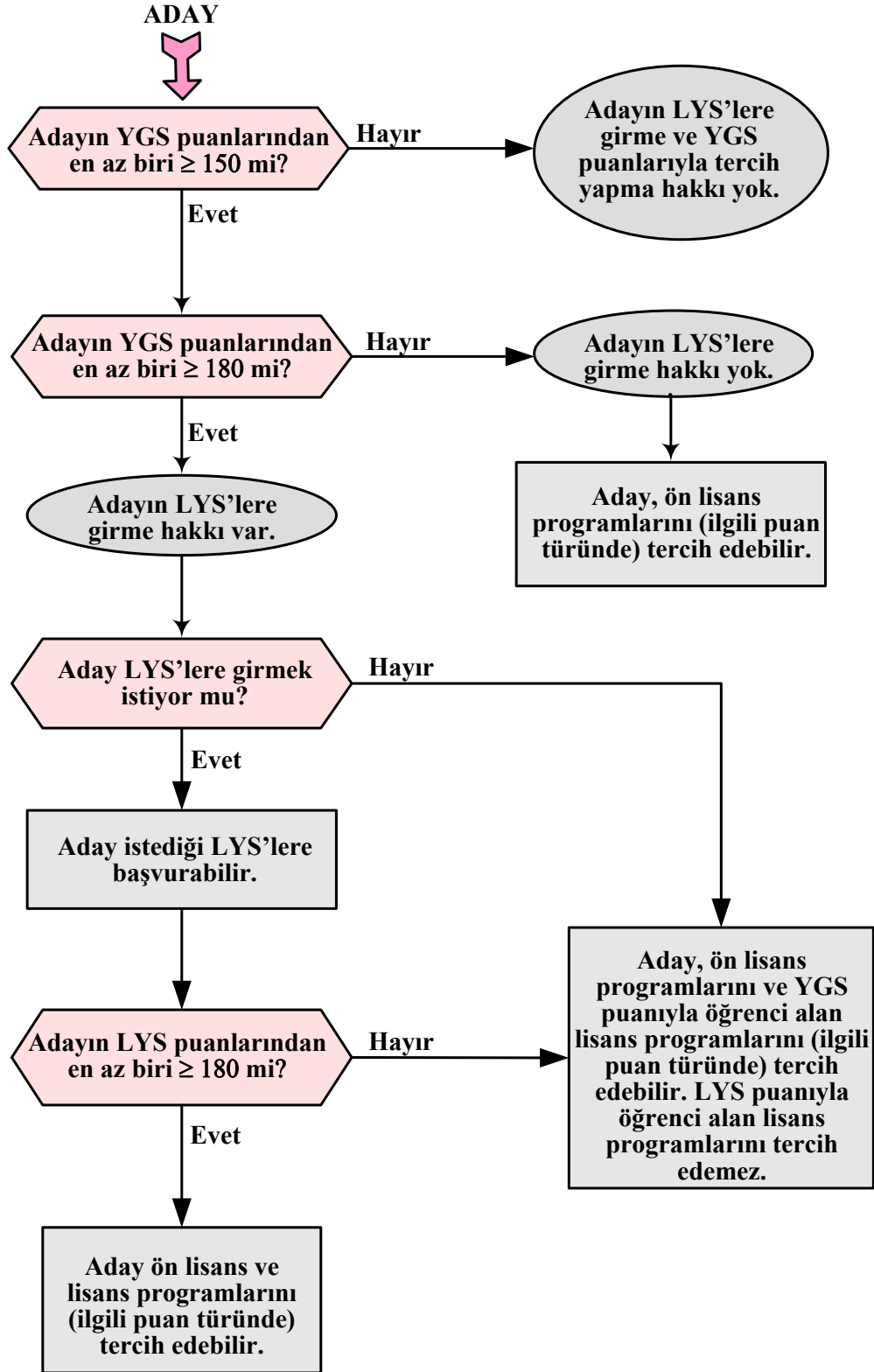

## 4. LİSANS YERLEŐTİRME SINAVLARI (LYS)

YGS puanlarından en az biri 180 ve daha fazla olan adaylar isterlerse LYS'lere başvurabileceklerdir. LYS'ler çok oturumlu sınavlardır. LYS'lere başvurular **4-17 Nisan 2017** tarihleri arasında yapılacaktır (*Sınav Ücreti ödeme için son gün 18 Nisan 2017*). LYS'ler **81 il merkezi ve LYS'lere girme hakkı kazanan aday sayısına bağılı olarak ÖSYM tarafından belirlenecek ilçeler ile Lefkoşa'da, birden fazla oturumda yapılabilecektir.** LYS başvuruları ile ilgili ayrıntılı bilgi daha sonra ÖSYM'nin internet sayfasından duyurulacaktır.

LYS'lere giren adayların sınava giriş, sınavın uygulanması ve sınav sonuçlarının geçerli sayılması ile ilgili olarak kılavuzun **3. Yükseköğretime Geçiş Sınavı (YGS)** maddesinde yer alan tüm kurallara LYS'lerde de aynen uymaları zorunludur. Bu nedenle adayların sınava girmeden önce ÖSYM tarafından yapılacak duyuruları ve kılavuzun ilgili sayfalarını bir kez daha okumaları yararlı olacaktır.

**DİKKAT: Sınavın başlama saatinden 15 dakika önce adayların sınav binalarına alınma işlemleri tamamlanacaktır. Adaylar, saat 10.00'da başlayan sınavlarda saat 09.45'ten sonra; saat 14.30'da başlayan sınavlarda saat 14.15'ten sonra sınav binalarına alınmayacaklardır.**

Sınava girecek adayın yüzü, kimlik tespitini sağlayacak biçimde açık olmalıdır. Kimlik ve güvenlik kontrolleri ile salona giriş işlemlerinin zamanında yapılabilmesi için, **adayların sınava girecekleri binanın kapısında sınav saatinden en az 1 saat önce hazır bulunmaları gerekmektedir.**

LYS puan türleri ile öğrenci alan yükseköğretim programlarına girmek isteyen adayların, YGS'ye ek olarak tercih edecekleri yükseköğretim programları için gerekli olan LYS'lere de girmeleri zorunludur. Yükseköğretim programlarının puan türleri Tablo 4'te verilmiştir. Bu programların puan türlerinin hesaplanmasında hangi testlerin kullanılacağı Tablo 1E'de gösterilmiştir. Adaylar, Tablo 4 ve Tablo 1E'yi inceleyerek hangi sınavlara girmeleri gerektiğini belirleyebilirler. LYS'lerde adaylar, Millî Eğitim Bakanlığı öğretim programlarından (müfredat) sorumludur. LYS'lerde uygulanacak testler ve kapsamaları Tablo 1C'de gösterilmiştir.

LYS'lerde her test için ayrı bir soru kitapçığı kullanılacaktır. Adaylar kendilerine verilen her soru kitapçığının "soru kitapçık numarasını" cevap kâğıdının ilgili alanlarına ayrı ayrı kodlayacaktır. Bir test için tanınan süre bittiğinde ilgili teste ait soru kitapçıklarının toplanması ve diğer teste ait soru kitapçıklarının dağıtılması ile karekod etiketinin yapıştirılması dışında ara verilmeyecektir. Bu toplama ve dağıtım işlemleri sırasında adaylar ve salon görevlileri sınav salonundan dışarı çıkmayacaklardır. Her test için tanınan cevaplama süresi, ilgili testin soru kitapçığı dağıtılıp salon başkanının "Sınav başlamıştır." dediğı andan itibaren hesaplanacaktır. Adayların sınav salonundan çıkmalarının yasak olduğı süreler her LYS için ayrı ayrı aşağıda verilmiştir. Bu süreler dışında sınavını tamamlayan adaylar soru kitapçığı ve cevap kâğıdını salon görevlilerine eksiksiz teslim ederek sınav salonundan ayrılabilirler. Sınav evrakı dağıtıldıktan sonra sınav salonundan her ne sebeple olursa olsun ayrılan bir aday tekrar sınav salonuna alınmayacaktır. LYS'lerde sınav yapılacak alanlar aşağıda açıklanmıştır. LYS'ler de **kısa cevaplı sorular da yer alacaktır.**

**Kısa cevaplı sorular;** cevabı bir sözcük, bir sayı veya bir cümle ile adaylar tarafından cevap kâğıdına yazılan ve/veya kodlanan sorulardır.

### 4.1. MATEMATİK SINAVI (LYS-1)

**11 Haziran 2017 Pazar** günü yapılacak olan LYS-1, sabah saat 10.00'da başlayacak, tek oturumda uygulanacak ve 135 dakika sürecektir. LYS-1'de Matematik Testi yer alacaktır. Testte 80 soru bulunacaktır.

Matematik Testinde 3 soru, kısa cevaplı soru olacaktır. Adaylar sorunun cevabı olan rakamı cevap kâğıdının ilgili alanında yazacak ve kodlayacaklardır. Cevap kâğıdının değerlendirilmesinde kodlanan bilgiler optik okuyucu tarafından okunacaktır. Doğru olarak yazılan ancak, kodlanmayan veya yanlış/eksik kodlanan cevaplar işleme alınmayacaktır.

Adaylar, LYS-1'de sınav süresinin ilk 100 dakikası tamamlanmadan ve son 15 dakikası içinde sınav salonundan ayrılamazlar.

### 4.2. FEN BİLİMLERİ SINAVI (LYS-2)

**17 Haziran 2017 Cumartesi** günü yapılacak olan LYS-2, sabah saat 10.00'da başlayacak, tek oturumda uygulanacak ve toplam 135 dakika sürecektir. LYS-2'de, Fizik Testi, Kimya Testi ve Biyoloji Testi yer alacaktır. Testlerde 30'ar soru bulunacak ve 45'er dakika cevaplama süresi verilecektir. Her bir test ayrı soru kitapçığında bulunacak, tek cevap kâğıdı kullanılacaktır.

Fizik, Kimya, Biyoloji Testinin her birinde 1'er soru, kısa cevaplı soru olacaktır. Adaylar soruların cevabını cevap kâğıdının ilgili alanında (cevap kâğıdının ön ve arka yüzünde) yazacak ve kodlayacaklardır. Cevap kâğıdının değerlendirilmesinde kodlanan bilgiler optik okuyucu tarafından okunacaktır. Doğru olarak yazılan ancak, kodlanmayan veya yanlış/eksik kodlanan cevaplar işleme alınmayacaktır.

Adaylar, LYS-2'de birinci ve ikinci testin (Fizik Testi ve Kimya Testi) cevaplama süresi içinde ve üçüncü testin (Biyoloji Testi) ilk 15 ve son 15 dakikası içinde sınav salonundan ayrılamazlar.

### 4.3. EDEBİYAT-COĞRAFYA SINAVI (LYS-3)

**18 Haziran 2017 Pazar** günü yapılacak olan LYS-3, sabah saat 10.00'da başlayacak, tek oturumda uygulanacak ve toplam 120 dakika sürecektir. LYS-3'te, Türk Dili ve Edebiyatı Testi ile Coğrafya-1 Testi yer alacaktır. Türk Dili ve Edebiyatı Testinde 56 soru bulunacak ve 85 dakika cevaplama süresi verilecektir. Coğrafya-1 Testinde ise 24 soru bulunacak ve 35 dakika cevaplama süresi verilecektir. Her bir test ayrı soru kitapçığında bulunacak, tek cevap kâğıdı kullanılacaktır.

Türk Dili ve Edebiyatı Testinde 2 soru, Coğrafya-1 Testinde 1 soru, kısa cevaplı soru olacaktır. Adaylar bu soruların cevabını cevap kâğıdının ilgili alanında (cevap kâğıdının ön ve arka yüzünde) yazacak ve kodlayacaklardır. Cevap kâğıdının değerlendirilmesinde kodlanan bilgiler optik okuyucu tarafından okunacaktır. Doğru olarak yazılan ancak kodlanmayan veya yanlış/eksik kodlanan cevaplar işleme alınmayacaktır.

Adaylar, LYS-3'te ilk testin (Türk Dili ve Edebiyatı Testi) cevaplama süresi içinde ve ikinci testin (Coğrafya-1 Testi) ilk 15 ve son 15 dakikası içinde sınav salonundan ayrılamazlar.

### 4.4. SOSYAL BİLİMLER SINAVI (LYS-4)

**10 Haziran 2017 Cumartesi** günü yapılacak olan LYS-4, sabah saat 10.00'da başlayacak, tek oturumda uygulanacak ve toplam 135 dakika sürecektir. LYS-4'te, Tarih Testi, Coğrafya-2 Testi ve Felsefe Grubu ile Din Kültürü ve Ahlak Bilgisi Testi yer alacaktır. Tarih Testinde 44 soru bulunacak ve 65 dakika cevaplama süresi verilecektir. Coğrafya-2 Testinde 14 soru bulunacak ve 20 dakika cevaplama süresi verilecektir. Felsefe Grubu ile Din Kültürü ve Ahlak Bilgisi Testinde ise 32 soru bulunacak ve 50 dakika cevaplama süresi verilecektir. Her bir test ayrı soru kitapçığında bulunacak, tek cevap kâğıdı kullanılacaktır.

Tarih Testi ve Coğrafya-2 Testinin her birinde 1'er soru, Felsefe Grubu ile Din Kültürü ve Ahlak Bilgisi Testinde tüm adaylar için ortak olan 1 soru, kısa cevaplı soru olacaktır. Adaylar bu soruların cevabını cevap kâğıdının ilgili alanında (cevap kâğıdının ön ve arka yüzünde) yazacak ve kodlayacaklardır. Cevap kâğıdının değerlendirilmesinde kodlanan bilgiler optik okuyucu tarafından okunacaktır. Doğru olarak yazılan ancak kodlanmayan veya yanlış/eksik kodlanan cevaplar işleme alınmayacaktır.

Adaylar, LYS-4'te birinci ve ikinci testin (Tarih Testi ve Coğrafya-2 Testi) cevaplama süresi içinde ve üçüncü testin (Felsefe Grubu ile Din Kültürü ve Ahlak Bilgisi Testi) ilk 15 ve son 15 dakikası içinde sınav salonundan ayrılamazlar.

### 4.5. YABANCI DİL SINAVI (LYS-5)

**17 Haziran 2017 Cumartesi** günü yapılacak olan LYS-5, öğleden sonra saat 14.30'da başlayacak, tek oturumda uygulanacak ve toplam 120 dakika sürecektir. Sınavda adaylara 80 soru sorulacaktır. Yabancı Dil Sınavı Almanca, Fransızca ve İngilizce olmak üzere üç dilde yapılacaktır. Yabancı dil testinde her dil için ayrı bir soru kitapçığı bulunacaktır. Sınavda adaya LYS başvurusunda bildirdiği yabancı dile ait soru kitapçığı verilecektir.

Yabancı Dil Testinde 3 soru, kısa cevaplı soru olacaktır. Adaylar soruların cevabını cevap kâğıdının ilgili alanında (cevap kâğıdının ön ve arka yüzünde) yazacak ve kodlayacaklardır. Cevap kâğıdının değerlendirilmesinde kodlanan bilgiler optik okuyucu tarafından okunacaktır. Doğru olarak yazılan ancak kodlanmayan veya yanlış/eksik kodlanan cevaplar işleme alınmayacaktır.

Adaylar, LYS-5'te sınav süresinin ilk 90 dakikası tamamlanmadan ve son 15 dakikası içinde sınav salonundan ayrılamazlar.

### 4.6. LYS'İN DEĞERLENDİRİLMESİ

#### 4.6.1. LYS Puanları Nasıl Hesaplanacaktır?

LYS'de uygulanan testlere verilen cevaplar her test için ayrı ayrı değerlendirmeye alınacaktır. Adayın katıldığı her sınavda yer alan her test için bir standart puan hesaplanacaktır. Testlerin standart puanlarının hesaplanmasında şu yol izlenecektir:

- Her adayın, testlere verdiği doğru ve yanlış cevapların sayısı belirlenecektir. Doğru cevap sayısından yanlış cevap sayısının dörtte biri çıkarılarak adayın ilgili testten almış olduğu ham puan bulunacaktır.  
Kısa cevaplı soruların değerlendirilmesinde doğru cevap sayısından yanlış cevap sayısının dörtte biri çıkarılmayacaktır.
- Son sınıfta okumakta olan tüm adayların ilgili testten aldıkları ham puanlar kullanılarak o testin ortalama ve standart sapması bulunacaktır.
- Bu ortalama ve standart sapma kullanılarak tüm adaylar için ortalaması 50, standart sapması 10 olan standart puanlar hesaplanacaktır.
- Sınavdan sonra ÖSYM Başkanlığı veya yargı mercileri tarafından iptaline karar verilen sorular değerlendirme dışı bırakılarak geçerli soruların puan değerinin yeniden saptanması suretiyle puanlama yapılacaktır.
- Hesaplanan standart puanlar ve Tablo 1E'deki ağırlıklar kullanılarak adayların ağırlıklı LYS puanları (ALYS) hesaplanacaktır. ALYS puanlarının hesaplanabilmesi için hangi testlerden en az kaç ham puan alınması gerektiği Tablo 1D'de gösterilmiştir. Yalnızca bu tablodaki koşulları sağlayan adaylar için ALYS puanları hesaplanacaktır.

- ALYS puanlarından her biri kendi içinde en küçüğü 100, en büyüğü 500 olan puanlara dönüştürülerek LYS puanları oluşturulacaktır. ALYS puanları LYS puanlarına dönüştürülürken ilgili testlerin her birinden soru sayısının % 20'si oranında ham puan alan adayların 180 LYS puanı almaları sağlanacaktır.
- **Ortaöğretim kurumlarında Din Kültürü ve Ahlak Bilgisi dersini almak zorunda olmayan veya farklı müfredat ile alan öğrenciler;** LYS Sosyal Bilimler Sınavında Din Kültürü ve Ahlak Bilgisi sorularından muaf tutulacaktır. Bu öğrenciler, Din Kültürü ve Ahlak Bilgisi soruları yerine LYS-4'de (Sosyal Bilimler Sınavı) yer alan Felsefe Grubu altındaki Psikoloji alanından 3, Sosyoloji alanından 3, Mantık alanından 2 soru cevaplandıracaktır. Bu karar doğrultusunda, LYS-4 Sosyal Bilimler Sınavı Felsefe Grubu ve Din Kültürü ve Ahlak Bilgisi Testi ile ilgili olarak aşağıdaki uygulama yapılacaktır:

2017-LYS-4 Sosyal Bilimler Sınavı Felsefe Grubu İle Din Kültürü ve Ahlak Bilgisi Testinde toplam 40 soru bulunacaktır. Cevap kâğıdında bu test ile ilgili alanda 40 cevap alanı bulunacaktır. Testi alan tüm adaylar ilk 24 sorunun tamamından sorumlu olacaklardır. Bu adaylar cevap kâğıdının bu test ile ilgili alanında ilk 24 cevap alanını, soru numaralarına uygun olarak işaretleyeceklerdir.

Aday Başvuru Formunun “**25. YGS VE/VEYA LYS SOSYAL BİLİMLER SINAVINDA (LYS-4) DİN KÜLTÜRÜ VE AHLAK BİLGİSİ SORULARINI VEYA İLAVE FELSEFE/FELSEFE GRUBU SORULARINI CEVAPLANDIRMA DURUMU**” bilgi alanında;

“**1- Ortaöğretimde zorunlu Din Kültürü ve Ahlak Bilgisi dersi aldım.**” seçeneğini işaretleyen adaylar; 2017-LYS-4 Sosyal Bilimler Sınavı Felsefe Grubu İle Din Kültürü ve Ahlak Bilgisi Testinde yer alan **25., 26., 27., 28., 29., 30., 31. ve 32.** Din Kültürü ve Ahlak Bilgisi sorularını cevaplandırmakla yükümlüdür.

Bu durumdaki adaylar, 33., 34., 35., 36., 37., 38., 39. ve 40. Felsefe Grubu sorularını cevaplandırmayacaklardır. Cevap kâğıdında bu alanlarda işaretleme yapmış olsalar bile bu cevapları değerlendirmeye alınmayacaktır.

“**2- Ortaöğretimde zorunlu Din Kültürü ve Ahlak Bilgisi dersi almadım.**” seçeneğini işaretleyen adaylar ise; 2017-LYS-4 Sosyal Bilimler Sınavı Felsefe Grubu İle Din Kültürü ve Ahlak Bilgisi Testinde yer alan **33., 34., 35., 36., 37., 38., 39. ve 40.** Felsefe Grubu sorularını cevaplandırıcaktır.

Bu durumdaki adaylar, soru kitapçığındaki 25., 26., 27., 28., 29., 30., 31. ve 32. Din Kültürü ve Ahlak Bilgisi sorularını cevaplandırmayacaklardır. Cevap kâğıdında bu alanlarda işaretleme yapmış olsalar bile bu cevapları değerlendirmeye alınmayacaktır.

Başvurudan sonra yapılacak düzeltme istekleri kabul edilmeyecektir.

#### 4.6.2. LYS Sonuçları Nasıl Kullanılacaktır?

LYS'de 180 ve üzeri puan alanlar, LYS puan türleri ile öğrenci alan lisans programları ile birlikte YGS puanı ile öğrenci alan lisans programlarını ve ön lisans programlarını tercih edebileceklerdir (Bkz. Tablo 1F ve Şekil 5).

LYS'de 180 ve üzeri puanı olmayan adayların, sadece ön lisans programları ve YGS puanı ile öğrenci alan lisans programlarını tercih etme hakları bulunacaktır. Bu adayların LYS puanı ile öğrenci alan lisans programlarını tercih etme hakları yoktur.

#### 4.6.3. LYS Sonuçları Nasıl Duyurulacaktır?

Adaylar LYS sonuçlarını, T.C. Kimlik Numaraları ve şifreleri ile ÖSYM'nin <https://sonuc.osym.gov.tr> internet adresinden, mobil uygulamalarından öğrenebileceklerdir. Adaylara sınav sonuç belgesi gönderilmeyecektir. İnternet sayfasındaki duyurular adaylara tebliğ hükmündedir. Sonuçlarda şu bilgiler bulunacaktır:

- LYS testlerindeki doğru ve yanlış cevap sayısı
- YGS puanları ve başarı sıraları
- LYS puanları ve başarı sıraları
- Ortaöğretim Başarı Puanı (OBP)
- Yerleştirme puanları ve başarı sıraları

Sınava ilişkin bir dava söz konusu olduğu takdirde mahkemece bir karar verildikten sonra sonuçlar açıklanacaktır.

## 5. ORTAÖĞRETİM BAŞARI PUANI (OBP)

### 5.1. OBP NASIL HESAPLANACAKTIR?

Ortaöğretim bitirme notları en küçüğü 250, en büyüğü 500 olmak üzere ortaöğretim başarı puanına dönüştürülecektir. Ortaöğretimde alınan 100 üzerinden diploma notu, 5 ile çarpılarak Ortaöğretim Başarı Puanına (OBP) dönüştürülecektir. Böylece, 50 olan en düşük diploma notu için OBP 250 olacak, en yüksek 100 olan diploma notu için de OBP 500 olacaktır. Diploma notu bildirilmeyen adayların diploma notu ile 50'nin altında olan diploma notları, 50 olarak değerlendirmeye alınacaktır. Ortaöğretim Başarı Puanının (OBP) hesaplanmasında Türkiye geneli dikkate alınacak, okul bazında işlem yapılmayacaktır.

Son sınıftaki adayların 2017-ÖSYS yerleştirme işlemlerinde kullanılacak Ortaöğretim Başarı Puanı (OBP) hesaplanmasında kullanılacak olan diploma notu bilgisi, Merkezimiz tarafından MEB e-okul sisteminden (Haziran Ayı içerisinde) ÖSYM Aday İşlemleri Sistemine aktarılacaktır. Bu sisteme KKTC okulları dâhil değildir. Adaylar, ÖSYM tarafından duyurulacak tarihlerde, okul ve diploma notu bilgilerini aday işlemleri sisteminden kontrol edebilecekler ve değişiklik taleplerini ÖSYM üzerinden değil okulları aracılığıyla e-okul üzerinden yapacaklardır. Süre tamamlandıktan sonra gelen düzeltme istekleri kabul edilmeyecektir. Bu bilgilerin ÖSYM'ye eksik veya yanlış bildirilmesinden ÖSYM değil, zamanında notlarını kontrol etmeyen veya diploma notunun düzeltilmesi için okulunu uyarmayan adaylar sorumlu

olacaktır. Değişiklik işlemleri sadece ÖSYM tarafından belirlenen süreler içinde yapılabileceğinden adayların, ÖSYM'nin internet sayfasında yapılacak duyuruları dikkatle takip etmeleri ve varsa düzeltme taleplerini zamanında kendi okullarına iletmeleri gerekmektedir.

KKTC okulları için 2017-ÖSYS'ye başvuran adayların diploma notları Haziran ayı içerisinde ÖSYM'nin internet sayfasında belirtilecek olan tarihler arasında, adayların öğrenim gördüğü okul müdürlüklerinden elektronik ortamda internet aracılığıyla toplanacaktır. Okul müdürlükleri tarafından ÖSYM'ye elektronik ortamda bildirilen diploma notları listelenerek adayların kolaylıkla görebilecekleri bir yere asılacaktır. Adaylar bu bilgilerini mutlaka kontrol etmelidir. Adayların bu bilgilerini ayrıca <https://ais.osym.gov.tr> internet adresinden de kontrol etmeleri gerekmektedir. Adayların düzeltme istekleri incelenerek gerekli düzeltmeler, süresi içinde sadece ilgili okul tarafından yapılacaktır. Süre tamamlandıktan sonra gelen düzeltme istekleri hiçbir şekilde kabul edilmeyecektir. Bu bilgilerin ÖSYM'ye eksik veya yanlış bildirilmesinden ÖSYM sorumlu olmayacaktır.

### **Eğitim bilgilerinin ve diploma notlarının aday tarafından onaylanması**

Adaylar, ÖSYS değerlendirme işlemlerinde kullanılacak ortaöğretimdeki eğitim bilgilerini 13-19 Haziran 2017 tarihleri arasında ÖSYM'nin <https://ais.osym.gov.tr> internet adresinden onaylamak zorundadır. Bu onay yapılmadığında sistemdeki bilgi aynen kullanılacaktır. Birden fazla eğitim bilgisi olup sistemde onay yapmayan adayların sınavlarının değerlendirme işlemlerinde en son mezun olduğu okul bilgisi kullanılacaktır.

## **5.2.YERLEŞTİRME PUANLARI HESAPLANIRKEN OBP BU PUANLARA NASIL EKLENECEK VE EK PUANLAR NASIL HESAPLANACAKTIR?**

Her aday için hesaplanmış olan OBP; 0,12 katsayısı ile çarpılarak sınav puanlarına eklenecek ve böylece adayların yerleştirme puanları hesaplanacaktır.

Bir mesleğe yönelik program uygulayan ortaöğretim kurumları mezunlarının, Tablo 3A'da, Tablo 3B.1'de ve Tablo 3C'de belirtilen yükseköğretim ön lisans/lisans programına yerleştirilirken OBP'nin 0,06 katsayısı ile çarpımından elde edilecek ek puanları da yerleştirme puanlarına eklenecektir. Bu ek puanlardan yararlanmak için adayların ilgili puan türünde ön lisans için 150 veya daha yüksek puan almış olmaları, lisans için 180 veya daha yüksek puan almış olmaları gerekmektedir.

Anadolu Üniversitesi Engelliler Entegre YO Bilgisayar Operatörlüğü ile Yapı Ressamlığı programlarında puan türü bulunmamaktadır. Bu programlara yerleştirme yapılırken en yüksek YGS puanı kullanılacaktır. Ek puan, bu programı tercih edebilecek işitme engellilerin en yüksek YGS puanına uygulanacaktır (Bir mesleğe yönelik program uygulayan ortaöğretim kurumlarının ilgili alanlarından mezun olmak kaydıyla).

Tablo 3A'da, Tablo 3B.1'de yer alan programlar için ek puanlar, 30.03.2012 tarihi itibarıyla bir mesleğe yönelik program uygulayan ortaöğretim kurumlarından mezun olan veya öğrenim görmekte olan öğrenciler için uygulanacaktır. İlgili ortaöğretim kurumuna 30.03.2012 tarihinden sonra kayıt olan adaylar için Tablo 3A ve Tablo 3B.1 kapsamında ek puan hesaplanmayacaktır.

2016-ÖSYS puanları veya özel yetenek sınavı sonucu ile bir yükseköğretim programına yerleştirilen adaylar, 2017-ÖSYS puanları ile bir yükseköğretim programına yerleştirilirken OBP'ye uygulanacak katsayılar yarıya düşürülecektir. Askeri Lise Mezunları İçin Üniversiteye Geçiş Sınavı (ALÜGS) sonucu ile bir programa yerleşen adaylar da 2017-ÖSYS puanları ile bir yükseköğretim programına yerleştirilirken, OBP'ye uygulanacak katsayılar yarıya düşürülecektir.

Yükseköğretim Yürütme Kurulunca, 2016-ÖSYS ile bir yükseköğretim programına kayıt hakkı kazanan ancak, ortaöğretim kurumlarından mezun olamamaya bütünlük veya tek ders sınava girecek adayların da 2016 kayıt tarihlerinde yükseköğretim kurumlarına geçici kayıtları yapılmasına, bu adayların mezun olduklarına ilişkin belgelerini 30 Aralık 2016 tarihine kadar yükseköğretim kurumuna ibraz etmeleri halinde asıl kayıtlarının yapılmasına, bu tarihe kadar mezun olduklarını belgelemeyenlerin geçici kayıtlarının silinmesine ve bu durumda olup belirlenen kayıt tarihlerinde geçici kayıtlarını yaptırmayan adayların kayıtlarının yapılmayacağına karar verilmiştir. Bu karar gereği; 2016-ÖSYS için lise son sınıf öğrenci durumunda eğitim bilgisi mevcut olup 2016-ÖSYS'de bir yükseköğretim programına yerleştirildiği hâlde belirtilen tarihe kadar mezun olamadığı için yerleştirildiği programa kayıt yaptırmayan adaylardan, 2017-ÖSYS'ye başvuranların OBP'lerinin çarpılacağı katsayılar yarıya düşürülmeyecektir. Bu durumdaki adayların MEB e-okuldaki bilgileri dikkate alınacağından adayların ayrıca ÖSYM'ye dilekçe/belge göndermesi gerekmemektedir.

Sınavsız geçiş hakkı ile 2016-ÖSYS'de bir yükseköğretim programına yerleştirilen adayların OBP'lerinin çarpılacağı katsayılar da herhangi bir değişiklik yapılmayacaktır.

## **6. YERLEŞTİRME**

Yükseköğretim programlarına öğrenci alınmasında, ÖSYM tarafından yapılan merkezî yerleştirme ile yükseköğretim kurumları tarafından yapılan özel yetenek sınavıyla seçme olmak üzere iki farklı yöntem kullanılır. Merkezî yerleştirme yöntemi aşağıda açıklanmıştır. Özel yetenek sınavı ile seçme yöntemi ise 7. maddede anlatılmaktadır.

Merkezî yerleştirmede adaylar yükseköğretim programlarına; ÖSYS puanları, varsa ek puanları, yükseköğretim programları ile ilgili tercihleri ve bu programların kontenjan ve koşulları göz önünde tutularak ÖSYM tarafından yerleştirileceklerdir.

2017 yılında, ÖSYS sonuçlarına göre yapılacak merkezî yerleştirmede, 2017 yılı yerleştirme puanları ile 2017 yılı için hesaplanmış ek puanlar kullanılacaktır.

Tablo 3C, mesleki ve teknik ortaöğretim kurumlarındaki alanların devamı niteliğinde olduğu kabul edilen ve adayların ek puanla yerleştirilebilecekleri ön lisans programlarını göstermektedir.

Anadolu Üniversitesi Engelliler Entegre YO Bilgisayar Operatörlüğü ile Yapı Ressamlığı programlarında puan türü bulunmamaktadır. Bu programlara yerleştirme yapılırken en yüksek YGS puanı kullanılacaktır. Ek puan, bu programı tercih edebilecek işitme engellilerin en yüksek YGS puanına uygulanacaktır (Bir mesleğe yönelik program uygulayan ortaöğretim kurumlarının ilgili alanlarından mezun olmak kaydıyla).

Tablo 3A ve Tablo 3B.1, ortaöğretimdeki bazı alanlar ile aynı alanda olduğu kabul edilen ek puan uygulanacak lisans programlarını göstermektedir.

Adayların hangi yükseköğretim programlarını tercih ettiklerinde ek puan alacaklarını öğrenebilmeleri için Tablo 3A'da, Tablo 3B.1'de ve Tablo 3C'de alanlarını bulmaları ve bu alanların altındaki yükseköğretim programlarını incelemeleri gereklidir.

Yükseköğretim programlarını tercih edebilmek için YGS ve LYS'lerde en az kaç puan almak gerektiği Tablo 1F ve Şekil 5'de gösterilmiştir. Hukuk, mimarlık, mühendislik, tıp, öğretmenlik programlarına başvurabilmek için en düşük başarı sırasının ne olması gerektiği ise Tablo 1G'de yer almaktadır.

YGS ve LYS'lere giren adayların yükseköğretim programlarına yerleştirme işlemleri birlikte yapılacaktır. Yerleştirme sonuçları YÖK'e elektronik ortamda iletilecektir.

Yükseköğretim programlarına kayıt işlemleri tamamlandıktan sonra bu programlara kaydolmama nedeniyle boş kalan kontenjanlar üniversitelerce ÖSYM'ye bildirilecektir. Merkezî yerleştirmede kontenjanı dolmayan veya kaydolmama nedeniyle boş kalan kontenjanlara, ÖSYM tarafından ek yerleştirme yapılacaktır.

## 6.1. 2017-ÖSYS YÜKSEKÖĞRETİM PROGRAMLARI VE KONTENJANLARI KILAVUZU

2017-ÖSYS sonuçlarına göre yükseköğretim programlarına yapılacak yerleştirmede bu programların kontenjan ve koşulları göz önünde tutulacaktır. Bu kontenjan ve koşullar "2017-ÖSYS Yükseköğretim Programları ve Kontenjanları Kılavuzu"nda yer alacaktır. Adaylar kılavuza 2017 Haziran ayının son haftası içinde ÖSYM'nin <http://www.osym.gov.tr> internet adresinden erişebileceklerdir. Kılavuz basımı, dağıtımı ve satışı yapılmayacaktır.

## 7. ÖZEL YETENEK SINAVI İLE SEÇME YÖNTEMİ

Özel yetenek gerektiren programların sınavları ile seçme ve yerleştirme işlemleri yükseköğretim kurumlarıncaya yapılmaktadır. Özel yetenek gerektiren programlara başvurular doğrudan programın bağlı bulunduğu yükseköğretim kurumuna yapılır. Sınav ve değerlendirme işlemleri ilgili yükseköğretim kurumu tarafından yürütülür.

Özel yetenek sınavı gerektiren programlar Tablo 5'te yer almaktadır. Tablo 5'te yer alan yükseköğretim programlarına başvurabilmek için 2017-YGS'ye girmiş ve 2017-YGS puanlarının herhangi birinden en az 150 puan almış olmak gereklidir. Bu programlardan her birine, puan türünde sınırlandırma yapılmadan ve en az kaç puan almış olan adayların başvurabileceklerine başvuru öncesinde sınavı yapacak ilgili yükseköğretim kurumunca karar verilerek, bu karar basın-yayın organlarıyla adaylara duyurulacaktır. Bu tablodaki yükseköğretim programları için özel yetenek sınavları Yükseköğretim Kurulunun belirlediği ilke ve kurallar doğrultusunda, bu programların bağlı olduğu yükseköğretim kurumları tarafından yapılacaktır. Başvuru şartları ilgili kurumlar tarafından başvuru için internet sayfalarında verilecek duyurularla yer alacaktır.

Özel Yetenek Sınavı sonuçlarına göre öğrenci alan programlardan Tablo 4'teki eş değer lisans programlarına yatay geçiş yoluyla geçmek isteyen adayların ilgili puan türünde 180 veya daha fazla puan almış olmaları zorunludur.

Merkezî yerleştirme ile bir yükseköğretim programına kesin kayıt hakkı kazanmış adaylar da isterlerse özel yetenek sınavıyla öğrenci alan yükseköğretim programlarına başvurabilirler.

Devlet Konservatuvarlarının/Konservatuvarların lise devresi mezunları merkezî sınava girmeden özel yetenek sınavı sonucu ile Konservatuvarların lisans devresine Yükseköğretim Kurulunun belirlediği usul ve esaslar çerçevesinde yerleştirileceklerdir. Bu adayların yükseköğretim programlarına alınmalarıyla ilgili işlemler ilgili yükseköğretim kurumlarıncaya yürütülecektir.

Güzel Sanatlar Fakültelerinin Resim ve Heykel bölümlerinde okumak isteyenlerin, üstün yeteneklerinin saptanması için ilgili yükseköğretim kurumlarına doğrudan başvurmaları gerekmektedir. Bu adayların değerlendirme ve seçme işlemleri ilgili rektörlüklerin oluşturduğu komisyonlar tarafından yapılacaktır.

Özel yetenek sınavı ile öğrenci alan programlarda engelli öğrenciler için (bedensel engelli, görme engelli, işitme engelli, otizm spektrum bozukluğu), engelli olduklarını belgelemeleri kaydıyla, YGS puanlarından en az birinin 100 ve üzerinde olması gerekmektedir. Engelli öğrenciler (bedensel engelli, görme engelli, işitme engelli, otizm spektrum bozukluğu), özel yetenek sınavı ile öğrenci alan programlara, YGS puanları değerlendirmeye katılmadan (ÖSYS Kılavuzlarında yer alan formül kullanılmadan) yetenek sınavı sonucuna göre değerlendirilerek (yetenek sınavını kazanan öğrencilerin) kayıtları yapılır.

Tablo 5'te yer alan yükseköğretim programının özelliğine göre, yetenek sınavları üniversitelerce hazırlanacak, uygulanacak ve sınavın sonuçları toplanarak bir puan hâlinde ifade edilecektir. Bu puana bundan böyle Özel Yetenek Sınavı Puanı (ÖYSP) denecektir. Üniversiteler, Özel Yetenek Sınavına giren adayların Ortaöğretim Başarı Puanlarını (OBP), ÖSYM'nin internet adresinden 2017-LYS sonuçları açıklandıktan sonra edinebileceklerdir.

Yerleştirmeye esas olan puanın hesaplanması için aşağıdaki üç puan belli ağırlıklarla çarpılarak toplamı alınacaktır.

- ÖYSP Standart Puanı (ÖYSP-SP)
- Ortaöğretim Başarı Puanı
- 2017-YGS Puanı (YGS-P) (YGS puanlarının en büyüğü)

Özel Yetenek Sınavı Puanının (ÖYSP) ağırlıklandırmaya girebilmesi için bu puanların standart puanlara çevrilmesi gerekir. ÖYSP'lerin standart puana çevrilmesi için önce ÖYSP dağılımının ortalaması ve standart sapması hesaplanacak, daha sonra da her aday için aşağıdaki formül kullanılarak ÖYSP Standart Puanı hesaplanacaktır.

$$\text{ÖYSP Standart Puanı} \quad (\text{ÖYSP} - \text{SP}) = 10 \times \left( \frac{\text{Adayın ÖYSP Puanı} - \text{ÖYSP Dağılımının Ortalaması}}{\text{ÖYSP Puan Dağılımının Standart Sapması}} \right) + 50$$

Bu durumda her adayın bir ÖYSP Standart Puanı (ÖYSP-SP) olacaktır. ÖYSP-SP dağılımının ortalaması 50, standart sapması 10'dur.

Yerleştirmeye esas olacak puan (Yerleştirme puanı = YP) aşağıdaki formül kullanılarak hesaplanacaktır.

- a) Aday aynı alandan geliyorsa (30.03.2012 tarihi itibarıyla bir mesleğe yönelik program uygulayan ortaöğretim kurumlarından mezun olan veya öğrenim görmekte olan öğrenciler için uygulanacaktır.)

$$YP = (1,17 \times \text{ÖYSP-SP}) + (0,11 \times \text{OBP}) + (0,22 \times \text{YGS-P}) + (0,03 \times \text{OBP})$$

- b) Aday diğer alanlardan geliyorsa

$$YP = (1,17 \times \text{ÖYSP-SP}) + (0,11 \times \text{OBP}) + (0,22 \times \text{YGS-P})$$

2016-ÖSYS'de, YGS/LYS puanı veya özel yetenek sınavı sonucu ile bir yükseköğretim programına yerleştirilmiş adayların ortaöğretim başarı puanları ile ilgili katsayıları yarıya düşürülecektir. 2016-ÖSYS'de, sınavsız geçiş hakkı ile ön lisans programlarına yerleştirilen adaylara bu kural uygulanmayacaktır. Adaylar YP puanlarına göre en yüksek puandan başlamak üzere sıraya konacak ve kontenjan sayısı kadar aday sınavı kazanmış olacaktır.

## 8. ÖSYS'DE ÖZEL DURUMU BULUNAN ADAYLAR

### 8.1. OKUL BİRİNCİLERİ

Ortaöğretim okullarını birincilikle bitiren adaylar, öncelikle genel kontenjandan, genel kontenjandan yerleşemedikleri durumlarda yükseköğretim programlarında okul birincileri için ek olarak ayrılacak kontenjanlardan yararlandırılacaklardır. 2016-2017 öğretim yılı okul birincileri bu kontenjanlardan, 2017-ÖSYS'ye girmek koşuluyla, sadece 2017-ÖSYS'de yararlanırlar. Okul birincisi bilgisi, MEB e-okul sisteminden elektronik ortamda alınacak ve ÖSYM Aday İşlemleri Sistemine aktarılacaktır. Adayların bu bilgilerini hem kendi okullarından hem de ÖSYM'nin <https://ais.osym.gov.tr> internet adresinden kontrol etmeleri ve varsa düzeltmeleri ilgili kurumlardan, LYS puanları hesaplanmadan önce (ÖSYM tarafından duyurulacak tarihe kadar) yaptırmış olmaları gerekmektedir. Okul birincileri için ayrılan kontenjanlar sınırlıdır. Bu nedenle, tercihlerinin tümünü çok istenen programlar arasından yapan okul birincileri, puanlarının yüksek olmaması durumunda hiçbir programa yerleşemeyebilirler. Kılavuzda yer alan tüm genel kurallar, okul birincileri için de geçerlidir.

### 8.2. YÜKSEKÖĞRETİM KURULU TARAFINDAN BELİRLENEN SANAT DALLARINDA ÜSTÜN YETENEKLİ ADAYLAR

Belli sanat dallarında üstün yetenekli olduğu belirlenen öğrencilerin, ilgili sanat dallarında eğitim yapmak kaydıyla, yükseköğretim programlarına alınmalarıyla ilgili işlemler, Yükseköğretim Kurulunun belirlediği esaslar çerçevesinde ilgili yükseköğretim kurumlarınca yürütülecektir. Bu adayların üstün yeteneklerinin belirlenmesi için adayların değerlendirme ve seçme işlemleri, ilgili rektörlüklerin oluşturduğu komisyonlar tarafından yapılacaktır.

### 8.3. TÜBİTAK YARIŞMALARINDA BAŞARILI OLAN ADAYLAR

ÖSYS'ye başvuran adaylardan ortaöğretim kurumlarında okumaktayken Türkiye Bilimsel ve Teknolojik Araştırma Kurumunca (TÜBİTAK) tespit edilen ve Yükseköğretim Kurulu tarafından kabul edilen ulusal ve uluslararası düzeyde düzenlenen bilimsel yarışmalarda ilk üçe giren öğrencilerin, katıldıkları ve derece aldıkları alanlarla ilgili yükseköğretim programlarını tercihleri arasında göstermeleri halinde OBP'leri ayrı bir katsayı ile çarpılarak 2017 yerleştirme puanlarına eklenecektir. 2017 yerleştirme puanlarına katılacak puanlar hesaplanırken;

uluslararası bilim olimpiyatlarında;

- birinci olanlara 0,06,
- ikinci olanlara 0,05,
- üçüncü olanlara 0,04

ulusal bilim olimpiyatları ile uluslararası proje yarışmalarında;

- birinci olanlara 0,035,
- ikinci olanlara 0,03,
- üçüncü olanlara 0,025;

ulusal proje yarışmasında;

- birinci olanlara 0,02,
- ikinci olanlara 0,015,
- üçüncü olanlara 0,01

katsayısı uygulanacaktır. Birden fazla kategoride derecesi bulunan adaylar için en yüksek olan katsayı uygulanır. Bilim olimpiyatlarında veya proje yarışmalarında dereceye girenlerle ilgili yükseköğretim programları, derece alınan alanlara göre 2017-ÖSYS Yükseköğretim Programları ve Kontenjanları Kılavuzunda verilecektir.

TÜBİTAK'ın katıldığı Uluslararası Bilim Olimpiyatlarında altın, gümüş, bronz madalya alanlar ile Uluslararası ISEF Proje Yarışması ve AB Genç Bilim Adamları Yarışmasında birincilik, ikincilik, üçüncülük ödülü alanlardan isteyenler; alanlarındaki yükseköğretim programlarından **burslu programlar hariç** istediklerine sınavsız olarak kontenjan dışında ÖSYM tarafından yerleştirileceklerdir. Bu adaylar burslu programlara yerleştirilmek istiyorlarsa 2017-ÖSYS'ye girmek ve kendilerine verilecek olan ek puanla merkezî yerleştirme işlemlerine dâhil olmak zorundadırlar. Ek puan alarak merkezî yerleştirme ile burslu programlara yerleşemeyen adaylar burslu programlar hariç istediklerine sınavsız olarak yerleştirilecektir. Kazandıkları derece nedeni ile 2017-ÖSYS'ye girmeyip sınavsız yerleştirilme hakkından yararlanmak isteyen adayların da mutlaka 2017-ÖSYS'ye başvurmuş olmaları gerekmektedir.

TÜBİTAK yarışmalarında başarılı olan adaylara yönelik olarak yukarıdaki uygulamaların yapılabilmesi için 2017-ÖSYS'ye başvurmuş adayların (sınavsız giriş hakkından yararlanmak isteyen adaylar da dâhil), **1 Haziran-3 Temmuz 2017** tarihleri arasında TÜBİTAK'ın <https://e-bideb.tubitak.gov.tr> internet adresinden bireysel olarak başvuru yapmaları ve onayladıkları başvuru formunun çıktısını alıp imzaladıktan sonra TÜBİTAK'a **5 Temmuz 2017** günü mesai bitimine kadar ulaştırmaları gerekmektedir. Adayların katıldıkları olimpiyat veya proje yarışmaları, aldıkları derece, tercihleri, T.C. Kimlik Numaraları, adları ve soyadlarının, TÜBİTAK tarafından ÖSYM'ye en geç **10 Temmuz 2017** tarihinde ulaşacak şekilde gönderilmesi gerekmektedir.

2017-ÖSYS'ye başvurusunu yapan adaylardan **10 Temmuz 2017** tarihinden sonra yukarıda belirtilen sınavsız geçiş şartlarını sağlayanların, katıldıkları olimpiyat veya proje yarışmaları, aldıkları derece, T.C. Kimlik Numaraları, adları, soyadları ve yükseköğretim programları tercihleri TÜBİTAK tarafından en geç **1 Eylül 2017** tarihine kadar ÖSYM'ye bildirilmesi kaydıyla, yerleştirme işlemleri (mevcut kontenjan harici), **22 Eylül 2017** tarihine kadar ÖSYM tarafından yapılacaktır.

Bilim olimpiyatları ile proje yarışmalarında derecelere uygulanacak katsayılar ve sınavsız giriş, ÖSYS'ye ilk kez başvurduğu yıl uygulanır, bundan sonraki ÖSYS'lerde bu adaylar için herhangi bir uygulama yapılmaz. Derece alan adaylar, ilk kez ÖSYS'ye başvurdukları yıl TÜBİTAK'a süresi içinde başvurarak bilgilerinin bu kurum tarafından ÖSYM'ye resmen ulaştırılmasını sağladıkları takdirde bu haktan yararlanabileceklerdir.

#### 8.4. SPOR DALLARINDA ÜSTÜN BAŞARILI ADAYLAR

Spor dallarında yetenekli ve üstün başarılı adayların, spor alanlarında yükseköğretim programlarına yerleştirilme işlemleri Yükseköğretim Kurulu Başkanlığınca belirlenen yerleştirme esaslarına göre yapılmaktadır. Spor alanlarında yükseköğretim programlarına yerleşme işlemlerinden yararlanabilmek için, 1. Grupta, 2. Grupta veya 3. Grupta yer alan yarışmalardan birisinden 1., 2. veya 3.'lük derecesinin kazanılması gerekmektedir.

**1.Grupta;** Olimpiyat Oyunları, Paralimpik ve Deafolimpik Oyunları, Dünya Özel Olimpiyat Oyunları, Büyüklük kategorisindeki Dünya ve Avrupa Şampiyonası Finalleri, Dünya ve Avrupa Şampiyonası yapılmayan branşların büyüklük kategorisindeki Dünya ve Avrupa Kupaları Finalleri,

**2.Grupta;** Ümitler, Gençler ve Yıldızlar kategorisindeki Dünya ve Avrupa Şampiyonası Finalleri, Dünya ve Avrupa Şampiyonası yapılmayan branşların Ümitler, Gençler ve Yıldızlar kategorisindeki Dünya ve Avrupa Kupaları Finalleri, Üniversite Oyunları, Akdeniz Oyunları, Karadeniz Oyunları, Dünya ve Avrupa Olimpik Gençlik Yaz ve Kış Festivalleri, FISU (Uluslararası Üniversite Sporları Federasyonu) tarafından düzenlenen Dünya Şampiyonaları, CISM (Uluslararası Askerî Sporlar Konseyi) tarafından düzenlenen Dünya Askerî Oyunları, Avrupa ve Dünya Şampiyonası, ISF 24 (Uluslararası Okul Sporları Federasyonu) tarafından düzenlenen Avrupa ve Dünya Şampiyonaları, olimpik branşlarda uluslararası federasyonların yarışma takviminde yer alan, ferdi branşlarda en az 17 ülke sporcusu, takım sporlarında en az 9 ülke takımının katıldığı uluslararası yarışma ve turnuvalar,

**3.Grupta;** Güneydoğu Avrupa Ülkeleri Oyunları, Balkan Şampiyonası, İslam Oyunları yer almaktadır.

2017-2018 öğretim yılında spor ile ilgili alanlarda bir yükseköğretim programında okumak isteyenlerin, **12.05.2011 tarih ve 27932 sayılı Resmi Gazete'de yer alan "Milli Sporcu Belgesi Verilmesi Hakkında Yönetmelik" ekinde yer alan EK-2'de belirtildiği şekilde düzenlenmiş Milli Sporcu Belgesinin** noter tasdikli örneğini bir dilekçe ekinde **21 Temmuz 2017** tarihine kadar Merkezimize göndermeleri gerekmektedir. Bu adayların 2017-YGS'ye girmiş ve puanı hesaplanmış olmalıdır. Başvurusu kabul edilen adaylar, beden eğitimi ve spor programları tercihlerini (engelli millî sporcular için beden eğitimi ve spor öğretmenliği hariç) 15 Ağustos 2017 tarihine kadar ÖSYM'nin [ais.osym.gov.tr](http://ais.osym.gov.tr) internet adresinden T.C. Kimlik Numaraları ve şifreleri ile elektronik ortamda yapacaklardır. Sadece elektronik ortamda yapılacak tercihler işleme alınacaktır. Merkezimize gönderilen formlar işleme alınmayacaktır. Yerleştirme işlemi, 2017 Eylül ayının ilk haftası içerisinde yapılacaktır. Bu adayların yerleştirilirken OBP'leri Yükseköğretim Kurulunun belirlediği bir katsayı ile çarpılarak 2017-YGS puanlarına eklenecektir. Bu adaylar, merkezî yerleştirme dışında YGS puanları, OBP'leri, yükseköğretim programlarının kontenjanları ve adayların tercihleri göz önünde tutulmak suretiyle ÖSYM tarafından yerleştirilecektir.

2016-ÖSYS'de bu imkândan yararlanarak bir yükseköğretim programına yerleştirilmiş olan adaylar 2017-ÖSYS'de aynı imkândan yararlanmak için tekrar başvurduklarında, OBP'lerine Yükseköğretim Kurulunca belirlenen katsayının yarısı kadar bir katsayı uygulanacaktır.

#### 8.5. ENGELLİ/SAĞLIK SORUNU OLAN ADAYLAR VE SAĞLIK DURUMU/ENGEL BİLGİ FORMUNUN DOLDURULMASI

Engelli/sağlık sorunu olan adayların "**Engelli Salonlarında**" sınava alınabilmeleri için bir üniversite veya devlet hastanesinden alacakları;

- 1) *Engelli Sağlık Kurulu Raporu / Sağlık raporlarının onaylı bir örneğini*
- 2) *Sağlık/Engel Bilgi Formunu*
- 3) *Sağlık/engel durumlarını belirten dilekçelerini*
- 4) *Aday Başvuru Kayıt Bilgilerinin bir fotokopisini*



başvuru süresi içerisinde ÖSYM'ye ulaştırmaları gerekmektedir. Bir üniversite veya devlet hastanesinden alınmayan raporlar kabul edilmez.

Bedensel özelliklerinde ağır derecede ve sürekli olarak işlev kaybı veya bozukluğu (örneğin, bütün düzeltmelere rağmen bedensel, görme veya işitme gücünde tam ya da önemli ölçüde eksiklik) olması nedeniyle eğitim-öğretim hizmetlerinden yeterince yararlanamayan adayların seçme ve yerleştirme işlemleri engel türü, engel derecesi, puanları ve tercihleri göz önünde bulundurularak yapılacaktır.

Değerlendirme işleminde engel türü ve derecesi dikkate alınarak işlem yapılan adayların Sınav Sonuç Belgesi de buna uygun olarak düzenlenmiş olacaktır.

Başvurularını bir başvuru merkezinden yapacak engelli/sağlık sorunu olan adaylardan, ÖSYM aday işlemleri sisteminde hiçbir engel bilgisi bulunmayanların yukarıda belirtilen belgeleri başvuru merkezine giderken yanlarında bulundurmaları ve bu bilgilerin sisteme kaydını sağlamaları gerekmektedir. Bu belgeler, başvuru süresi içerisinde aday tarafından ÖSYM'ye ulaştırılacak, kesinlikle başvuru merkezlerine bırakılmayacaktır.

Engelli/sağlık sorunu olan adayların 2014 yılından itibaren başvurdukları ÖSYM sınavlarında (EKPSS, e-ALES, e-YDS hariç) alınan engel/sağlık durumu bilgileri, ÖSYM Aday İşlemleri Sistemine yansıtılmıştır. Adayların bu bilgilerini sınava başvurudan önce ÖSYM Aday İşlemleri Sisteminde kontrol etmeleri ve bu bilgilerinde değişiklik olanların, talep ettiği soru kitapçığı puntosunda güncelleme olanların veya kullandıkları araç gereç ve cihaz bilgilerinde güncelleme gerekenlerin (internet aracılığıyla bireysel başvuru yapanlar da dâhil) yeni durumlarını belirtir Sağlık Kurulu Raporu/Sağlık Raporlarını yukarıda belirtilen diğer belgeler ile birlikte ÖSYM'ye başvuru süresi içerisinde ulaştırmaları gerekmektedir. Sistemde mevcut olan engel/sağlık durumu ile araç gereç, cihaz bilgilerinde değişiklik sadece ÖSYM tarafından yapılır. Raporlar ÖSYM'ye ulaştıktan sonra başvuru esnasında sisteme girilmiş olan engel/sağlık durumu bilgileri, ÖSYM tarafından onaylanacaktır. Engelli Sağlık Kurulu Raporu/Sağlık Raporlarının onaylı bir örneğini yukarıda belirtilen diğer belgeler ile birlikte başvuru süresi içerisinde ÖSYM'ye ulaştırmayan adaylar (başvuruda engel/sağlık durumu bilgileri sisteme kaydedilmiş olsa bile), Engelli Salonlarında sınava alınmayacaklar ve ÖSYS'ye başvuran diğer adaylar gibi işlem görecektir. İlk kez engelli olarak sisteme kaydı yapılacak adayların Sağlık Durumu/Engel Bilgi Formunun doldurulmasına ilişkin açıklamaları dikkatle inceleyerek formu doldurmaları, başvuru işleminde bu bilgilerinin doğru şekilde sisteme kayıt edildiğinden emin olmaları ve yukarıda istenilen belgeleri mutlaka başvuru süresi içerisinde ÖSYM'ye ulaştırmaları gerekmektedir. Sürekli engel/sağlık sorunu olan adaylardan bu bilgiler sonraki sınavlarda kullanılmak üzere alınacak ve arşivlenecektir. Böylece, sağlık/engel durumunda değişiklik olmayan adaylardan başvuracakları diğer ÖSYM sınavlarında yeniden sağlık raporu istenilmeyecektir. (ÖSYM gerek duyduğu durumlarda yeniden rapor isteme hakkını saklı tutar.)

Sağlık raporlarında belirtilen engel dereceleri, ÖSYM'nin görevlendireceği ilgili Komisyon tarafından incelenecek, adayların engelleri nedeniyle ayrı bir seçme ve yerleştirme işlemine tabi tutulup tutulmayacakları bu incelemelerin sonuçlarına göre belirlenecektir. Raporları kabul edilmeyen adaylar, ÖSYS'ye başvuran diğer adaylar gibi işlem görecektir. Raporları Merkezimize ulaşan ve kabul edilen adaylar, engel/sağlık durumlarına göre uygun şekilde ayrı salonlarda sınava alınacak ve gerekli ise kendilerine okuyucu/işaretleyici yardımı verilecektir. Bu adayların Sınava Giriş Belgelerinde "**Engelli Salonu**" yazılı olacaktır. Engelli adaylar sınavda, kendilerinin kullanacağı özel bir gerece zorunlu olarak ihtiyaç duyuyorlarsa bu ihtiyaçları ve kullanacakları gerecin ne olduğu sağlık raporlarında ve dilekçelerinde ayrıntılı olarak belirtilmiş olmalıdır. Rapor, ÖSYM'nin ilgili Komisyonunca kabul edildiği takdirde, adaylar bu gereçlerini sınavda kullanabileceklerdir. Bu adayların "Engelli Salonu" yazılı olan Sınava Giriş Belgelerinde sınava getirebilecekleri araç gereç ve cihazlar da belirtilmiş olacaktır. Başvuru işlemleri tamamlandıktan sonra engel/sağlık sorunu oluşan veya sağlık sorunu nedeni ile özel bir gereksinime ihtiyacı olan adaylar (sınavda okuyucu/işaretleyici yardımı talep etmeseler bile), mazereti ne olursa olsun "Engelli Salonu" dışında üzerlerinde/yanlarında sargı, alçı, atel, koltuk değneği, oturma simidi, ilaç, ek gıda vb. ile sınava giremezler. Sınav günü bu durumda olacağı raporlarında belirtilen ve raporunu **bir dilekçe ekinde, sınavın yapılacağı hafta içerisinde Çarşamba günü saat 17.00'ye kadar ÖSYM'ye** ulaştıran ve raporları kabul edilen adaylar, engel/sağlık durumları göz önünde tutularak "Engelli Salonlarında" sınava alınacaklardır. Engelli/sağlık sorunu olan adaylarla ilgili bu kurallar internet ile bireysel başvuru yapacak engelli adaylar için de aynen geçerlidir.

**DİKKAT:** Cevap kâğıdında işaretleme (kodlama) yapamayan adaylardan Merkezimizden "işaretleyici" talebinde bulunanlara işaretleyici görevli yardımı verilir. Sınavda işaretleyici görevli yardımı alan adayların, cevap kâğıdında kendisinin işaretleme (kodlama) yapmasına izin verilmez. İşaretleyici yardımı talep ettiği halde sınavda cevap kâğıdında işaretleme (kodlama) yapan adayların sınavı geçersiz sayılır.

Sınavda işaretleyici yardımı alan adaylara, işaretleyici görevli tarafından soruların okunmasına izin verilmez. Sadece işaretleyici yardımı aldığı halde işaretleyici görevliden okuma yardımı da aldığı tespit edilen engelli adayların sınavı geçersiz sayılır.

## ENGELLİ/SAĞLIK SORUNU OLAN ADAYLARA SINAV UYGULAMALARI

### GÖRME ENGELİ OLAN ADAYLAR

Görme engelli adaylardan okuyucu yardımı talep eden adaylara; şekil, grafik, tablo, resim gibi görsel verilerin yer aldığı sorular ile karmaşık ifade içeren sorular sorulmaz. Bu adayların, okuyucu ve işaretleyici yardımcı görevlileri verilerek, tekli salonlarda sınava alınmaları sağlanır. Sınav soru ve süre miktarlarına göre belirlenen ölçüde ek süre verilir. **Bu adayların soru kitapçığını kendilerinin okumasına izin verilmez. Sınavda okuyucu yardımı aldığı halde soruları kendisinin de okuduğu tespit edilen adayların sınavı geçersiz sayılır.**

Soru kitapçığını kendi okuyabilecek durumda olan görme engelli adaylara, talepleri doğrultusunda 9 ya da 14 punto yazı karakterinde yazılmış soru kitapçığı ile işaretleyici yardımı verilir (Aşağıda örneği verilmiştir.). Soru kitapçığı yazı boyutu 14 punto yazı olsa da, cevap kâğıdı boyutu standart olduğundan (Bütün adaylara sadece 9 punto cevap kâğıdı verilir.), adayların cevap kâğıdı işaretleme durumlarını göz ardı etmemeleri gerekmektedir. İşaretleyici yardımı isteyen adaylar tekli, istemeyen adaylar ise toplu salonlarda sınava alınır.

Sınavda sadece işaretleyici yardımı alan adaylara, işaretleyici görevli tarafından soruların okunmasına ve/veya adayın kendisinin cevap kâğıdında işaretleme (kodlama) yapmasına izin verilmez. Sadece işaretleyici yardımı aldığı halde işaretleyici görevliden okuma yardımı aldığı tespit edilenler ile sınavda işaretleyici yardımı aldığı halde kendisi cevap kâğıdında işaretleme (kodlama) yapan adayların sınavı geçersiz sayılır. Soru kitapçığını kendisi okuyabilecek durumda olan (sınavda okuyucu yardımı talep etmeyen) adaylara ek süre verilmez.

#### **Arial, 14 punto örnek:**

Engelli olarak sınava başvuran adayların, başvuru süresi içinde sağlık raporlarının onaylı bir örneğini ÖSYM'ye ulaştırmaları zorunludur.

#### **Arial, 9 punto örnek:**

Engelli olarak sınava başvuran adayların, başvuru süresi içinde sağlık raporlarının onaylı bir örneğini ÖSYM'ye ulaştırmaları zorunludur.

### İŞİTME ENGELİ OLAN ADAYLAR

İşitme engelli adayların raporlarında, işitme engelini tipi (sensörinoral, iletim veya mixt olarak), her bir kulak için ayrı ayrı işitme eşikleri (dB olarak) ve konuşma engellerinin olup olmadığının (ve varsa derecesinin) belirtilmesi zorunludur. Bu adaylar, raporlarına işitme testinin imzalı ve onaylı bir örneğini de eklemelidir.

İşitme engelli adaylardan işitme cihazı/biyonik kulak (koklear implant) kullananların Engelli Sağlık Kurulu Raporlarında ve Sağlık Durumu/Engel Bilgi Formlarında bu durumlarının mutlaka belirtilmesi gerekmektedir. Bu bilgi, adayların Sınav Giriş Belgelerine yansıtılır ve adayların bu cihazları ile sınav binalarına alınmalarına izin verilir.

Sınav Giriş Belgelerinde işitme cihazı/biyonik kulak (koklear implant) yer almayan adayların, bu cihazları ile sınav binalarına girmelerine izin verilmez. Sınav Giriş Belgelerinde işitme cihazı/biyonik kulak (koklear implant) yazılı olan adaylar, bu cihazları ile sınav binalarına alınır, cihazlar sınav görevlileri tarafından adaydan sınav öncesi teslim alınarak sınav tamamlandıktan sonra tekrar adaya teslim edilir. Sınav Giriş Belgelerinde işitme cihazı/biyonik kulak (koklear implant) yazılı olan adaylardan bu cihazlarının sınav süresince üzerlerinde bulunmasını isteyenler ise ÖSYM tarafından hazırlanan her türlü kablolu-kablosuz iletişimi kesilmiş sınav merkezlerinde (\*\*\*) sınava alınır.

İşitme engelli adaylardan **Engelli Sağlık Kurulu Raporunu ve istenen diğer belgeleri** Merkezimize ulaştıranlara ÖSYM'nin görevlendireceği ilgili Komisyon tarafından belirlenecek ek süre verilir.

### BEDENSEL ENGELİ OLAN ADAYLAR

Sınavda işaretleyici yardımına ihtiyacı olan bedensel engelli adaylara işaretleyici yardımı verilir. Bedensel engelli adaylardan, sağlık kurulu raporlarında, vücutlarında motor sistem mekanizması yeterli düzeyde gelişmediği için vücut hareketlerine hâkim olamadığı belirtilen CP (Serebral palsi vb.) hastalarından sınavda okuyucu ve işaretleyici yardımı talep eden adaylara, okuyucu ve işaretleyici yardımı verilir.

### DİĞER ENGELİ OLAN ADAYLAR

Sağlık Durumu/Engel Bilgi Formunda Sürekli Engel Grubunda;

- *Süreğen Hastalık (Kronik)*
- *Dil ve Konuşma Zorluğu*
- *Zihinsel (MR)*
- *Sınıflanamayan*

alanlarını işaretleyen adaylar, bu grupta yer almaktadır.

## Engelli Sağlık Kurulu Raporlarında;

- *zihinsel MR (mental retardasyon) ile*
- *sınıflanamayan grupta yer alan **yaygın gelişimsel bozukluk** (otizm spektrum bozuklukları (OSB), asberger sendromu, RETT sendromu, dezintegratif bozukluk vb.), **özümlü/özel öğrenme güçlüğü** (disleksi, dikkat eksikliği, hiperaktivite vb.)*

olduğu belirtilen adaylara ek süre ve talepleri doğrultusunda okuyucu ve/veya işaretleyici yardımı verilir. Bu adaylar tüm sorulardan sorumludur. Okuyucu yardımı alan adayların istedikleri takdirde sınav esnasında soruları kendilerinin de okumalarına izin verilir. Okuyucu ve/veya işaretleyici yardımı talep etmeyenler istedikleri takdirde tekli salonlarda sınava alınır.

Ruhsal ve duygusal sağlık sorunu (panikatak, depresyon, şizofreni, atipik psikoz gibi) olan adaylara talepleri doğrultusunda işaretleyici yardımı verilir. İşaretleyici yardımı talep etmeyenler de istedikleri takdirde tekli salonda sınava alınır.

Diyabet hastalarının insülin pompası, şeker ölçüm cihazları, ek gıda vb. ile engelli sınav salonlarına alınmalarına izin verilir. Sürekli sağlık sorunu nedeniyle ilaç kullanan adayların yanlarında ilaç getirmesine izin verilir. Sürekli sağlık sorunu nedeniyle ilaç vb. kullanan adayların bu durumlarını dilekçelerinde belirtmeleri gerekmektedir. ÖSYM'nin ilgili Komisyonunca bu talepleri değerlendirilir.

## GEÇİCİ ENGELİ OLAN ADAYLAR

Geçici süreli sağlık sorunu veya hamilelik gibi geçici özel durumu olan adayların; ilaç, ek gıda, tuvalet gibi ihtiyaçlarının karşılanmasına ve üzerlerinde/yanlarında sargı, alçı, atel, koltuk değneği, oturma simidi gibi tedavi uygulamaları ile sınava alınmalarına izin verilir. Bu adaylara normal sınav süresi uygulanarak talepleri doğrultusunda işaretleyici yardımı verilir. Geçici engeli olan adayların sağlık raporlarında belirtilen rapor bitiş tarihi en fazla 1 yıl sonrası olarak girilebilir. Rapor bitiş tarihinden sonra bu durumdaki adayların sağlık durumu bilgisi sistemden silinir. Rapor bitiş tarihinden önce raporda belirtilen sağlık durumu değişen adayların, bu durumlarını dilekçe ile ÖSYM'ye bildirmeleri gerekir. Gerektiğinde raporlarını yenilemeleri istenebilir.

## SAĞLIK DURUMU / ENGEL BİLGİ FORMU

### Aday Bilgileri

|                           |                      |
|---------------------------|----------------------|
| T.C. Kimlik / YU Numarası | <input type="text"/> |
| Adı                       | <input type="text"/> |
| Soyadı                    | <input type="text"/> |

### Engel Durumuna İlişkin Bilgiler

| Sürekli Engel Grubu   | Geçici Engeli Olanlar - Engel Durumu Bitiş Tarihi                  | Özel Durumlar  |
|---|--|--|
| Tam Vücut Engel Oranı (%) <input type="text"/>                              | <input type="checkbox"/> Ellerini Kullanamıyor ...../...../20..... | <input type="checkbox"/> Yaygın Gelişimsel Bozukluk                            |
| <input type="checkbox"/> İşitme (%) <input type="text"/>                    | <input type="checkbox"/> Yürüyemiyor ...../...../20.....           | <input type="checkbox"/> Özgül / Özel Öğrenme Güçlüğü                          |
| <input type="checkbox"/> Bedensel (Ortopedik) (%) <input type="text"/>      | <input type="checkbox"/> Destekle Yürüyor ...../...../20.....      | <input type="checkbox"/> CP Hastası  |
| <input type="checkbox"/> Görme (%) <input type="text"/>                     | <input type="checkbox"/> Ürogenital Sistem ...../...../20.....     | <input type="checkbox"/> Ruhsal ve Duygusal                                    |
| <input type="checkbox"/> Süreçen Hastalık (Kronik) (%) <input type="text"/> | <input type="checkbox"/> Hamile ...../...../20.....                | <input type="checkbox"/> İlköğretime Başlama Yaşı Öncesi İşitme Engeli Edinmiş |
| <input type="checkbox"/> Dil ve Konuşma Zorluğu (%) <input type="text"/>    | <input type="checkbox"/> Diğer ...../...../20.....                 |  |
| <input type="checkbox"/> Zihinsel (MR) (%) <input type="text"/>             |  |  |
| <input type="checkbox"/> Sınıflanamayan (%) <input type="text"/>            |  |  |

### Sınav Uygulamasına İlişkin Bilgiler

| Soru Kitapçığı Okuma Durumu               | Cevap Kağıdı İşaretleme Durumu                             | Sınav Salon Tercih *                                |
|---|--|---|
| <input type="checkbox"/> 9 Ponto (Normal) | <input type="checkbox"/> Cevap Kağıdı İşaretleme Yapabilir | <input type="checkbox"/> Toplu Salonda Girebilir    |
| <input type="checkbox"/> 14 Ponto         | <input type="checkbox"/> Cevap Kağıdı İşaretleme Yapamaz   | <input type="checkbox"/> Tek Başına Girmesi Gerekir |
| <input type="checkbox"/> Okuyucu İstiyor  |  |   |
|   | <b>Sınav Salonuna Erişim Durumu</b>                        |   |
|   | <input type="checkbox"/> Merdiven Çıkabilir                |   |
|   | <input type="checkbox"/> Merdiven Çıkarken Zorlanıyor      |   |
|   | <input type="checkbox"/> Merdiven Çıkamaz                  |   |

\* Sınav Salon Tercih kısmını yalnızca "Özel Durumlar" kısmında işaretleme yapan adaylar dolduracaktır.

### Sınavda Getirilebilecek Araç ve Gereçler

| Kullandığı Araç ve Gereçler                              |  |   |  |   |
|--|--|---|--|---|
| <input type="checkbox"/> Tekerlekli Sandalye             | <input type="checkbox"/> Koltuk Döğneği            | <input type="checkbox"/> Enjektör / Şırınga                     | <input type="checkbox"/> Korse             | <input type="checkbox"/> Kabartmalı Yazı Tableti          |
| <input type="checkbox"/> Yürüteç                         | <input type="checkbox"/> Protez                    | <input type="checkbox"/> Şeker Ölçüm Cihazı                     | <input type="checkbox"/> İlaç              | <input type="checkbox"/> Beyaz Tahta ve/veya Kalem        |
| <input type="checkbox"/> Abaküs                          | <input type="checkbox"/> Teleskopik Gözlük         | <input type="checkbox"/> Diren                                  | <input type="checkbox"/> Ek Gıda (Paketli) | <input type="checkbox"/> Astım İlacı / Spreyi / Pompası   |
| <input type="checkbox"/> Prizmatik Gözlük                | <input type="checkbox"/> Gözlük Tipi İşitme Cihazı | <input type="checkbox"/> Katater                                | <input type="checkbox"/> Göz Damlası       | <input type="checkbox"/> Büyüteç Gözlüğü                  |
| <input type="checkbox"/> Biyonik Kulak (Koklear İmplant) | <input type="checkbox"/> Atel                      | <input type="checkbox"/> Boyunluk                               | <input type="checkbox"/> Sonda             | <input type="checkbox"/> Braille Daktilo                  |
| <input type="checkbox"/> Baston                          | <input type="checkbox"/> Elektronik Büyüteç        | <input type="checkbox"/> Destek Malzemesi (Yükseltici Materyal) | <input type="checkbox"/> Oturma Simidi     | <input type="checkbox"/> Diğer (Dilekçe İle Bildirilecek) |
| <input type="checkbox"/> Ortez                           | <input type="checkbox"/> Oksijen Tüpü              | <input type="checkbox"/> Eldiven                                | <input type="checkbox"/> Yastık            |   |
| <input type="checkbox"/> İnsülin Pompası                 | <input type="checkbox"/> Masa Lambası              | <input type="checkbox"/> Havlu / Peçete / Bez                   | <input type="checkbox"/> Maske             |   |
| <input type="checkbox"/> Elektronik Olmayan Büyüteç      | <input type="checkbox"/> Koyu Renk Camlı Gözlük    | <input type="checkbox"/> Hasta Bezi                             | <input type="checkbox"/> Pant              |   |
| <input type="checkbox"/> İşitme Cihazı                   | <input type="checkbox"/> Kalp Pili                 | <input type="checkbox"/> Bere / Şapka                           | <input type="checkbox"/> Dizlik            |   |
|  | <input type="checkbox"/> Kağıt Torba               | <input type="checkbox"/> Kanedyen                               | <input type="checkbox"/> Küptaş            |   |
|  | <input type="checkbox"/> İnsülin İğnesi / Kalem    | <input type="checkbox"/> Bandaj / Sargı                         |  |   |

- Kılavuzda belirtilen özel bir alet, araç gereç ve cihaz ile ilgili kuralları okudum ve tercih ettiğim sınav merkezinde atanacağı engelli binasında, engelim nedeniyle kullandığım ancak kılavuzda belirtilmiş olan sınavda üzerimde/yanımda bulundurulması yasak olan araç gereç ve cihazımı sınav görevlilerine teslim ederek sınavı girmeyi kabul ediyorum.
- Kılavuzda belirtilen özel bir alet, araç gereç ve cihaz ile ilgili kuralları okudum; ÖSYM tarafından belirlenen sınav merkezlerinde, ÖSYM tarafından hazırlanacak her türlü kablolu-kablosuz iletişimi kesilmiş binalarda sınavı girmeyi kabul ediyorum.

## SAĞLIK DURUMU/ENGEL BİLGİ FORMUNUN DOLDURULMASINA İLİŞKİN AÇIKLAMALAR

Sağlık durumu nedeniyle özel ihtiyaçları olan adayların, sınavlarda bu gereksinimlerine uygun hizmet alabilmeleri için, Sağlık Durumu/Engel Bilgi Formunu doldurmaları ve engel/sağlık bilgilerinin bu formda belirtildiği şekilde sisteme girilmesini sağlamaları gerekmektedir.

Başvuru Merkezi aracılığıyla başvuru yapanlar, bu formu durumlarına uygun şekilde doldurarak, başvuru merkezine yanlarında götüreceği ve başvurularını Sağlık Raporunu ve Sağlık Durumu/Engel Bilgi Formunu görevliye göstererek yapacaklardır. Başvurusunu bireysel olarak internetten yapacak adaylar ise, Sağlık Durumu/Engel bilgilerinin sisteme girilebilmesi için, bu formu durumlarına uygun şekilde doldurarak aşağıda belirtildiği şekilde ÖSYM'ye göndereceklerdir.

Sağlık Durumu / Engel Bilgi Formu aşağıda yer alan açıklamalara göre doldurulacaktır. Başvurularını Başvuru Merkezi aracılığıyla veya bireysel olarak internetten yapan engeli/sağlık sorunu olan adayların, başvuru süresi içinde, verdikleri bilgileri doğrulayan sağlık raporlarının onaylı bir örneğini ve Aday Başvuru Kayıt Bilgileri Formu ile Sağlık Durumu/Engel Bilgi Formunu durumlarını anlatan bir dilekçe ekinde "ÖSYM Sınav Hizmetleri Daire Başkanlığı 06800 Bilkent/ANKARA" adresine posta ile göndermeleri veya elden teslim etmeleri zorunludur. Adayların Merkezimize gönderecekleri dilekçelerinin, ilgili sınav kılavuzlarında verilen "Genel Amaçlı Dilekçe" ile uyumlu olması ve bu dilekçelerde Aday İşlemleri Sisteminden alınacak "Evrak Referans Numarası"nın da bulunması gerekmektedir.

Sağlık Durumu / Engel Bilgi Formunda işaretleme yapan ve başvuru sistemine engelli olarak kaydedilen adaylardan aşağıdaki belgeleri başvuru süresi içerisinde ÖSYM'ye ulaştırmayanların, engelli olarak bina/salon atamaları yapılmayacak, bu adaylar sınava engelli aday olarak katılmayacaklardır. Sınava engelli aday olarak girdiği hâlde sağlık kurulu raporu/sağlık raporunun ÖSYM'ye ulaşmadığı tespit edilen adayların sınavı geçersiz sayılacaktır.

- 1) *Engelli Sağlık Kurulu Raporu/Sağlık raporlarının onaylı bir örneğini*
- 2) *Sağlık/Engel Bilgi Formunu*
- 3) *Sağlık/engel durumlarını belirten dilekçelerini*
- 4) *Aday Başvuru Kayıt Bilgilerinin bir fotokopisini*

## ENGEL/SAĞLIK DURUMUNA İLİŞKİN BİLGİLER

### SÜREKLİ ENGEL GRUBU

Görme, işitme, bedensel, zihinsel gibi sürekli engele sahip adaylar ile diyabet, astım, otizm spektrum bozukluğu, DEHB, dil ve konuşma bozukluğu, ruhsal ve duygusal gibi süregelen veya sınıflanamayan sağlık sorunları olan adaylar bu alanı dolduracaklardır.

Sürekli engel durumuna sahip adaylar bu bölümde, engel durumlarına uygun olan seçenek/seçenekleri işaretleyecekler ve sağlık raporlarında belirtilen yüzdeler oranı ilgili alana yazacaklardır. Raporlarında yüzdeler oran olmayanlar bu alanı boş bırakacaklardır.

Tam Vücut Engel Oranı: Sürekli engeli olan adayların "Engelli Sağlık Kurulu Rapor"unda belirtilen toplam yüzde oranıdır.

### GEÇİCİ ENGELİ OLANLAR

Kaza, hastalık, tedavi, hamilelik vb. geçici bir sağlık durumu nedeniyle geçici bir engele veya özel gereksinime ihtiyacı olan adaylar ile yardımcı ihtiyacı olmasa dahi sağlık sorunu nedeniyle üzerinde/yanında alçı, sargı, atel, oturma simidi, splint, ek gıda, ilaç gibi gereksinimlerini bulundurmaları zorunda olan adaylar, bu bölümü durumlarına uygun olarak dolduracak ve sağlık raporlarında belirtilen "Rapor Bitiş Tarihi"ni ilgili alana yazacaklardır. Rapor Bitiş Tarihi en fazla 1 yıl sonrası olarak yazılabilir. Rapor bitiş tarihinden sonra bu durumdaki adayların engel bilgisi sistemden silinir.

Rapor bitiş tarihinden önce raporda belirtilen engel durumu değişen adayların, bu durumlarını dilekçe ile Merkezimize bildirmeleri gerekmektedir.

### ÖZEL DURUMLAR

Sağlık Durumu/Engel Bilgi Formunda Sürekli Engel Grubunda işaretleme yapan adayların varsa "Özel Durumlar" alanında da durumlarına uygun seçeneği işaretlemeleri gerekmektedir.

Örneğin; Sürekli Engel Grubunda "Sınıflanamayan" alanında işaretleme yapan adaylardan varsa Yaygın Gelişimsel Bozukluk veya Özgül/Özel Öğrenme Güçlüğü bulunanların durumlarına uygun seçeneği "Özel Durumlar" alanında da işaretlemeleri gerekmektedir. Sürekli Engel Grubunda "Bedensel (Ortopedik)" alanında işaretleme yapan adaylardan CP Hastası olanlar "Özel Durumlar" alanında "CP Hastası" seçeneğini, "İşitme" alanında işaretleme yapan adaylardan İlköğretime Başlama Yaşı Öncesi İşitme Engeli Edinmiş olanlar "Özel Durumlar" alanında "İlköğretime Başlama Yaşı Öncesi İşitme Engeli Edinmiş" seçeneğini işaretleyeceklerdir.

## SINAV UYGULAMASINA İLİŞKİN BİLGİLER

Bu bölümde adaylar, durumlarına ve ihtiyaçlarına uygun olan seçenekleri işaretleyeceklerdir.

### SORU KİTAPÇIĞI OKUMA DURUMU

Bu kısım adayın genel okuyabilme durumunu ifade eder. Görme engelli adaylar soru kitapçıklarının kaç punto olacağını buradaki seçeneklerden birini işaretleyerek belirleyecekler. Ayrıca "okuyucu istiyor" seçeneğini işaretleyen adayların bu talepleri engel grubuna göre değerlendirilecektir. Herhangi bir işaretleme yapılmadığı takdirde adayın 9 punto (normal) yazı karakterinde yazılmış soru kitapçığını okuyabildiği varsayılacak ve okuyucu yardımı verilmeyecektir.

## CEVAP KÂĞIDI İŞARETLEME DURUMU

Cevap kâğıtları standart boyutta, 9 puntodur. Büyük punto kitapçık talebinde bulunan adayların bu durumu göz ardı etmemesi gerekmektedir. Adaylar standart boyutta olan cevap kâğıdına işaretleme yapma durumlarına göre bu alanda ilgili yeri dolduracaklar ve adayların bu talepleri engel grubuna göre değerlendirilecektir. Cevap kâğıdında işaretleme (kodlama) yapamayan adaylardan Merkezimizden “işaretleyici” talebinde bulunanlara işaretleyici görevli yardımı verilir. Sınavda işaretleyici görevli yardımı alan adayların, cevap kâğıdında kendisinin işaretleme (kodlama) yapmasına izin verilmez. İşaretleyici yardımı talep ettiği halde sınavda cevap kâğıdında işaretleme (kodlama) yapan adayların sınavı geçersiz sayılır. Sınavda işaretleyici yardımı alan adaylara, işaretleyici görevli tarafından soruların okunmasına izin verilmez. Sadece işaretleyici yardımı aldığı halde işaretleyici görevliden okuma yardımı da aldığı tespit edilen engelli adayların sınavı geçersiz sayılır. Sınavda işaretleyici yardımı alan Adayların cevap kâğıtları ile soru kitapçığının kapağı üzerindeki bilgiler, salon görevlileri tarafından doldurulur.

## SINAV SALON TERCİHİ

Bu bölüm, Özel Durumlarda yer alan sağlık sorunları ve sosyal uyum (dikkat eksikliği, hiperaktivite, bazı ruhsal ve duygusal sağlık sorunları, otizm vb.) nedeniyle ihtiyaç duyulan tekli ya da toplu salon bilgisini içermektedir. Özel Durumlarda belirtilmeyen sebeplerden dolayı tekli salonda sınava girmesi gereken adayların bu durumlarını dilekçelerinde belirtmeleri gerekmektedir. ÖSYM'nin ilgili Komisyonunca bu talepleri değerlendirilecektir. Sürekli veya geçici sağlık sorunu nedeniyle okuyucu ve/veya işaretleyici isteyen adayların sınav yeri atamaları doğrudan tekli salonlara yapılmaktadır.

## SINAV SALONUNA ERİŞİM DURUMU

Adayların bu bölümde durumlarına uygun olarak verdikleri bilgiler sınav yeri atamalarında kullanılacaktır. Asansörün olmayan binalara veya giriş kat salonları dolu olan binaların ara katlarına yapılacak atamalar, adayların bu kısımda yer alan “Merdiven Çıkabilir” ve “Merdiven Çıkarmakta Zorlanıyor” bilgilerine göre yapılacaktır.

## SINAVA GETİREBİLECEK ARAÇ VE GEREÇLER

Bu bölümde adaylar, sağlık raporlarında belirtilen ve sınav salonuna getirip kullanmak istedikleri araç ve gereçleri işaretleyeceklerdir. Adayların bu bölümde durumlarına uygun olarak verdikleri bilgiler, sınav yeri atamalarında kullanılacaktır. Bu konuda ayrıntılı bilgi aşağıda yer almaktadır. Sağlık Durumu/Engel Bilgi Formunda yer almayan araç gereç ile sınava girme talebi olan adayların (bu durumlarını dilekçelerinde belirtmeleri halinde) talepleri, “Sağlık Sorunu Olan Adaylar İçin Sınav Yönetim Süreci” doğrultusunda işleme alınacaktır.

## SAĞLIK/ENGEL DURUMU NEDENİ İLE ÖZEL BİR ALET, ARAÇ GEREÇ VE CİHAZLA SINAVA GİRECEK ADAYLARIN UYMASI GEREKEN KURALLAR

Sağlık/engel durumu nedeni ile bir alet, araç gereç ve cihazla sınava girmeleri gereken adayların, sınav konforunu temin etmek ve daha rahat koşullarda sınavlarını gerçekleştirmelerini sağlamak amacıyla, ilgili alet, araç gereç ve cihazları ile sınava girmelerine izin verilecektir. Bu durumdaki adayların, Merkezimize gönderecekleri sağlık raporlarında, kullanacakları alet, araç gereç ve cihazın ne olduğunun ve engelleri nedeniyle ilgili alet, araç gereç ve cihazı kullanmalarının zorunlu olduğunun açıkça belirtilmiş olması gerekmektedir. Adaylar, sağlık raporlarında belirtilmeyen alet, araç gereç ve cihazlarla sınav binalarına alınmaz. Ayrıca, sağlık raporlarında engelli adayların zorunlu olarak kullanacakları belirtilmiş; ancak, sınav güvenliğini zedeleyecek nitelikte olan alet, araç gereç ve cihazı kullanmak durumunda olan adaylar, ÖSYM tarafından belirlenen aşağıda “GENEL KURALLAR”dan sonra yer alan sınav merkezlerinde (\*\*), ÖSYM tarafından hazırlanacak her türlü kablolu-kablosuz iletişimi kesilmiş binalarda sınava alınacaklardır. Bu binalarda bina girişi ve her salonda sınav uygulaması kamera ile kayıt altına alınacaktır. Bu tür alet, araç gereci kullanan adaylardan yukarıda belirtilen merkezlerde sınava girmek istemeyenler, diğer engelli adayların sınavına alındığı binalarda ilgili alet, araç-gereç ve cihazı kullanma izni verilmeden sınava alınacaklardır.

Adaylar ilgili sağlık raporlarını, durumlarını ve taleplerini **başvuru süresi** içerisinde ÖSYM’ye iletecek veya bildireceklerdir. Başvuru süresi dışında gelen talepler, bilgi ve belgeler dikkate alınmayacaktır. Bu kapsamda ilgili komisyon tarafından yapılan değerlendirmede; ÖSYS sınavlarında sağlık/engel durumu nedeni ile aşağıdaki listede yer alan alet, araç-gereç ve cihazı kullanacak adaylar belirtilen sınav merkezlerinde sınava alınacaklardır:

- 1- Gözlük tipi işitme cihazı / atel / elektronik büyüteç / oksijen tüpü /masa lambası / koyu renk camlı gözlük / kullanacak olan adaylar, belirlenen sınav merkezlerinde (\*\*), ÖSYM tarafından hazırlanacak her türlü kablolu-kablosuz iletişimi kesilmiş binalarda sınava alınacaklardır.
- 2- Kalp pili / kâğıt torba kullanan adaylar, tercih ettikleri sınav merkezinde sınava alınacaklardır.
- 3- İnsülin iğnesi, kalemi, enjektör, şırınga, şeker ölçüm cihazı kullanan adaylar, Bina Sınav Sorumlusu Yardımcısı tarafından bu araç gereç ve cihazları kontrol edilerek sınava alınacaklardır. Bu araç gereç ve cihazlar, ihtiyaç durumunda kullanılmak üzere sınav süresince Salon Başkanının masasının üzerinde olacaktır. Bu durumda adaylar, kendi tercih etmiş oldukları sınav merkezinde sınava alınacaklardır. Bu araç gereç ve cihazların sınav süresince yanlarında bulundurmamak isteyen adaylar, belirlenen sınav merkezlerinde (\*\*), ÖSYM tarafından hazırlanacak her türlü kablolu-kablosuz iletişimi kesilmiş binalarda sınava alınacaklardır.
- 4- Hipoglisemi (şeker düşmesi) nedeniyle sınavda yanlarında meyve suyu ve ek gıdaları bulundurma zorunluluğu olanlar, bu gıdaları sınavda kendi sıraları üzerinde bulundurabileceklerdir.
- 5- İnsülin Pompası kullanan adaylar, bu aparatı giysilerin altında bulundurmamak şartı ile kendi tercih etmiş oldukları sınav merkezinde sınava alınacaklardır.

- 6-** İnsülin Pompası kullanıp, aynı zamanda başka rahatsızlığı nedeni ile (görme vb.) okuyucu yardımı alan adaylar, belirlenen sınav merkezlerinde (\*\*) ÖSYM tarafından hazırlanacak her türlü kablolu-kablosuz iletişimi kesilmiş binalarda sınava alınacaklardır.
- 7-** Üzerinde protez, ortezi olan adaylar, Bina Sınav Sorumlusu Yardımcısı tarafından bu protez, ortezleri kontrol edilerek sınava alınacaklardır. Protez, ortez giysi altında olmalıdır. Üzerinde protez, ortezi olan adaylardan (protez/ortez giysi altında olsun veya olmasın) okuyucu yardımı talep edenler, belirlenen sınav merkezlerinde (\*\*) ÖSYM tarafından hazırlanacak her türlü kablolu-kablosuz iletişimi kesilmiş binalarda sınava alınacaklardır.
- 8-** Üzerinde diren, katater bulunan adaylar, Bina Sınav Sorumlusu Yardımcısı tarafından bu diren, katater kontrol edilerek sınava alınacaklardır. Diren, katater giysi altında olmalıdır. Bu adaylardan okuyucu yardımı talep edenler ile diren, katateri metal parça içerenleri kullanacak olan adaylar, belirlenen sınav merkezlerinde (\*\*) ÖSYM tarafından hazırlanacak her türlü kablolu-kablosuz iletişimi kesilmiş binalarda sınava alınacaklardır.
- 9-** Boyunluk /destek malzemesi (yükseletici materyal) / eldiven / havlu/ peçete/ bez/ hasta bezi / bere / şapka / bandaj kullanan adaylar tercih ettikleri sınav merkezlerinde sınava girecekler ancak, bu malzemelerden metal parça içerenleri kullanacak adaylar, belirlenen sınav merkezlerinde (\*\*) ÖSYM tarafından hazırlanacak her türlü kablolu-kablosuz iletişimi kesilmiş binalarda sınava alınacaklardır.
- 10-** Korse kullanan adaylardan korsesi giysi altında olanlar tercih ettikleri sınav merkezinde sınava alınacaklardır. Bu adaylardan okuyucu yardımı talep edenler ile korsesi metal parça içeren adaylar, belirlenen sınav merkezlerinde (\*\*) ÖSYM tarafından hazırlanacak her türlü kablolu-kablosuz iletişimi kesilmiş binalarda sınava alınacaklardır.
- 11-** İlaç kullanan adaylardan ilaçlarını tane ile sınav binasına getirenler tercih ettikleri sınav merkezinde sınava alınacaklardır. Kullanacakları ilacı paket içerisinde sınav getirmesi gereken adaylar, belirlenen sınav merkezlerinde (\*\*) ÖSYM tarafından hazırlanacak her türlü kablolu-kablosuz iletişimi kesilmiş binalarda sınava alınacaklardır.
- 12-** Sınavda ek gıda kullanması gereken adaylar, gıda paketleri Bina Sınav Sorumlusu Yardımcısı tarafından kontrol edildikten sonra kendi tercih ettikleri sınav merkezinde sınava alınacaklardır.
- 13-** Göz damlası kullanan adaylar, Bina Sınav Sorumlusu Yardımcısı kontrolünde (Göz damlası, ihtiyaç durumunda kullanılmak üzere sınav süresince Salon Başkanının masasının üzerinde olacaktır.) tercih ettikleri sınav merkezinde sınava alınacaklardır.
- 14-** Sonda kullanan adaylar tercih ettikleri sınav merkezinde sınava alınacak ancak bunlardan okuyucu yardımı talep edenler, belirlenen sınav merkezlerinde (\*\*) ÖSYM tarafından hazırlanacak her türlü kablolu-kablosuz iletişimi kesilmiş binalarda sınava alınacaklardır.
- 15-** Oturma simidi, yastık kullanan adaylar, Bina Sınav Sorumlusu Yardımcısı kontrolünde tercih ettikleri sınav merkezinde sınava alınacaklardır. Bu adaylardan okuyucu yardımı talep edenler, belirlenen sınav merkezlerinde (\*\*) ÖSYM tarafından hazırlanacak her türlü kablolu-kablosuz iletişimi kesilmiş binalarda sınava alınacaklardır.
- 16-** Maske kullanan adaylar, Bina Sınav Sorumlusu Yardımcısı kontrolünde tercih ettikleri sınav merkezinde sınava alınacaklardır. Bu adaylardan maskesi metal parça içerenler, belirlenen sınav merkezlerinde (\*\*) ÖSYM tarafından hazırlanacak her türlü kablolu-kablosuz iletişimi kesilmiş binalarda sınava alınacaklardır.
- 17-** Pant ve dizlik kullanan adaylar bu malzemeleri giysi altında olmak kaydıyla tercih ettikleri sınav merkezinde sınava alınacaklardır. Bu adaylardan okuyucu talep eden adaylar, belirlenen sınav merkezlerinde (\*\*) ÖSYM tarafından hazırlanacak her türlü kablolu-kablosuz iletişimi kesilmiş binalarda sınava alınacaklardır.
- 18-** İşitme Cihazı ve Biyonik Kulak kullanan adaylar, eğer kulaklıklar ve cihazları bedenlerinden ayrılabilir ise sınav öncesinde Bina Sınav Sorumlusu Yardımcısının kontrolünden sonra sınav binalarına alınır, cihazlar sınav görevlileri tarafından adaydan sınav öncesi teslim alınarak sınav tamamlandıktan sonra tekrar adaya teslim edilir. Sınav esnasında İşitme Cihazı ve Biyonik Kulak kullanmak durumunda kalan adaylar ile bu cihazlarını salon görevlilerine teslim etmek istemeyenler, belirlenen sınav merkezlerinde (\*\*) ÖSYM tarafından hazırlanacak her türlü kablolu-kablosuz iletişimi kesilmiş binalarda sınava alınacaklardır.
- 19-** Tekerlekli sandalye (akülü olanlar dâhil) kullanan adaylar tercih ettikleri sınav merkezinde sınava alınacaklardır. Bu adaylardan okuyucu talep eden adaylar, belirlenen sınav merkezlerinde (\*\*) ÖSYM tarafından hazırlanacak her türlü kablolu-kablosuz iletişimi kesilmiş binalarda sınava alınacaklardır.
- 20-** Koltuk değneği / baston / kanedyen / yürüteç kullanan adaylar, tercih ettikleri sınav merkezinde sınava alınacaklardır. Bina Sınav Sorumlusu Yardımcısı tarafından bu malzemeler teslim alınacak sınav sonunda adaya teslim edilecektir.
- 21-** Elektronik olmayan büyüteç kullanan adaylar, tercih ettikleri sınav merkezinde sınava alınacaklardır. Büyüteci metal parça içeren adaylar, belirlenen sınav merkezlerinde (\*\*) ÖSYM tarafından hazırlanacak her türlü kablolu-kablosuz iletişimi kesilmiş binalarda sınava alınacaklardır.
- 22-** Prizmatik Gözlük, teleskopik gözlük kullanan adaylar (sadece çerçeve ise) tercih ettikleri sınav merkezinde sınava alınacaklardır. Bu malzemelerinde bir aparat takılı olan adaylar, belirlenen sınav merkezlerinde (\*\*) ÖSYM tarafından hazırlanacak her türlü kablolu-kablosuz iletişimi kesilmiş binalarda sınava alınacaklardır.
- 23-** Abaküs kullanan adaylar Bina Sınav Sorumlusu Yardımcısının kontrolü ile tercih ettikleri sınav merkezinde sınava alınacaklardır. Üzerinde herhangi bir olağan dışı aparat olan cihazlarla sınava girecek adaylar, belirlenen sınav

merkezlerinde (\*\*) ÖSYM tarafından hazırlanacak her türlü kablolu-kablosuz iletişimi kesilmiş binalarda sınava alınacaklardır.

**24-** Küptaş veya Kabartmalı Yazı Tableti kullanan adayların bu malzemeleri plastik ise tercih ettikleri sınav merkezinde sınava alınacaklardır. Metal kalem kullanacaklarda bu malzeme kontrol edilip tutanağa olağan dışı bir durum olmadığı yazılacaktır. Aksi takdirde aday sınava alınmayacaktır. Kalem dışında metal aksamı malzeme kullanacak olan adaylar, belirlenen sınav merkezlerinde (\*\*) ÖSYM tarafından hazırlanacak her türlü kablolu-kablosuz iletişimi kesilmiş binalarda sınava alınacaklardır.

**25-** Braille Daktilo kullanan adaylar, belirlenen sınav merkezlerinde (\*\*) ÖSYM tarafından hazırlanacak her türlü kablolu-kablosuz iletişimi kesilmiş binalarda sınava alınacaklardır.

**26-** Tahta ve Beyaz Tahta Kalemi kullanan adaylar, tercih ettikleri sınav merkezinde sınava alınacaklardır. Bu malzemesi metal parça içerenler ile okuyucu talep eden adaylar, belirlenen sınav merkezlerinde (\*\*) ÖSYM tarafından hazırlanacak her türlü kablolu-kablosuz iletişimi kesilmiş binalarda sınava alınacaklardır.

**27-** Büyüteç gözlüğü kullanan adayların bu malzemeleri Bina Sınav Sorumlusu Yardımcısı tarafından kontrol edilerek tercih ettikleri sınav merkezinde sınava alınacaklardır. Eğer olağan dışı bir durum var ise adayın talebi ile kendileri belirlenen sınav merkezlerinde (\*\*) ÖSYM tarafından hazırlanacak her türlü kablolu-kablosuz iletişimi kesilmiş binalarda sınava alınacaklardır.

**28-** Astım ilacı, spreyi, pompası kullanan adaylar, Bina Sınav Sorumlusu Yardımcısı kontrolünde tercih ettikleri sınav merkezinde sınava alınacaklardır. Bu araç gereç ve cihazlar, ihtiyaç durumunda kullanılmak üzere sınav süresince Salon Başkanının masasının üzerinde olacaktır.

## GENEL KURALLAR

**KURAL 1:** Engeli nedeniyle herhangi bir alet/araç gereç kullanan engelli adaylardan okuyucu talep edenler, belirlenen sınav merkezlerinde (\*\*) ÖSYM tarafından hazırlanacak her türlü kablolu-kablosuz iletişimi kesilmiş binalarda sınava alınacaklardır.

**KURAL 2:** Engeli nedeniyle herhangi bir elektronik alet/araç gereç kullanan engelli adaylar, belirlenen sınav merkezlerinde (\*\*) ÖSYM tarafından hazırlanacak her türlü kablolu-kablosuz iletişimi kesilmiş binalarda sınava alınacaklardır.

**KURAL 3:** Vücut üzerine monte edilen ve elektronik olmayan alet ve araçlarla (giysi altında olmak koşulu ile) sınava girecek adaylar, tercih ettikleri sınav merkezinde sınava alınacaklardır.

**KURAL 4:** Engelli salonunda herhangi bir alet/araç gereç ile sınava giren aday olması durumunda Bina Sınav Sorumlusu Yardımcısı bu alet/araç gereci tek tek kontrol edecek ve izin verilen alet/araç gereç olup olmadığına, alet/araç gereç üzerinde metal unsurlar bulunmadığına karar verecek ve binaya alacaktır.

**KURAL 5:** Metal nitelikli eşya beyanında bulunmadığı halde üzerinde metal eşya çıkan engelliler atanmış oldukları binalarda söz konusu alet ve cihaz ile sınava alınmayacaktır.

**KURAL 6:** İşaretleyici yardımı talep eden adaylardan engeli nedeniyle sınavda metal eşya/cihaz alet bulundurmamak durumunda olanlar ve sınav esnasında yüksek sesle soruları kendileri okuyacaklar ise belirlenen sınav merkezlerinde (\*\*) ÖSYM tarafından hazırlanacak her türlü kablolu-kablosuz iletişimi kesilmiş binalarda sınava alınacaklardır.

**KURAL 7:** Üzerinde cihaz bulunan engellilerden soruları yüksek sesle okumak isteyenler, belirlenen sınav merkezlerinde (\*\*) ÖSYM tarafından hazırlanacak her türlü kablolu-kablosuz iletişimi kesilmiş binalarda sınava alınacaklardır.

**KURAL 8:** Giysi altında kabul edilen cihazların sınav sırasında giysi üzerine çıkartılması veya bedenden ayrılması durumunda adayın sınavı geçersiz olacaktır. Aday hemen Bina Sınav Sorumlusu odasına götürülerek süresi boyunca bekletilip sonradan bina dışına çıkmasına müsaade edilecektir. Söz konusu alet tutanakla ÖSYM'ye gönderilecek.

**KURAL 9:** ÖSYM tarafından belirlenen sınav merkezlerinde (\*\*) her türlü kablolu-kablosuz iletişimi kesilmiş sınav binalarına atanan adaylar ihtiyacı olan cihazları kendisi getirecektir. Sınavdan önce ÖSYM uzmanları aletleri kontrol edip gözden geçirdikten sonra sınav güvenliğini zedeleyecek bir durum olmadığı onaylayıp kullanım izni verilerse aday bu cihazları sınavda kullanabilecektir. Güvenlik ihlali yapan aday sınav binasına alınmayacaktır.

**KURAL 10:** Belirlenen sınav merkezlerinden (\*\*) sınava başvuran engelliler de metal aksamı olan cihaz kullanmaları halinde belirlenen sınav merkezlerinde (\*\*) ÖSYM tarafından hazırlanacak her türlü kablolu-kablosuz iletişimi kesilmiş binalarda sınava alınacaklardır.



**KURAL 11:** Adaylar başvuru süresi içerisinde kullanmak istedikleri cihazların fotoğraflarını ve özelliklerini içeren dilekçelerini ÖSYM'ye iletecekler. ÖSYM her cihazı inceleyip yukarıdaki açıklamalar çerçevesinde adayın sınav merkezini belirleyecektir. ÖSYM'ye fotoğrafı ve özellikleri gönderilen cihaz dışında bir cihaz ile sınav binasına gelen adaylar sınava alınmayacaktır.

**KURAL 12:** Yukarıda tanımlanan araç gereç ve cihazların dışında engelli adayların kullanmak durumunda oldukları başka malzeme, alet, araç, gereç, cihaz veya engel durumu söz konusu olur ise aday başvuru süresi içerisinde durumunu dilekçe ile ÖSYM'ye bildirecek ve ilgili komisyon incelemesi neticesinde karar verip adaya bildirecektir.

HER TÜRLÜ KABLOLU-KABLOSUZ İLETİŞİMİ KESİLMİŞ SINAV BİNALARININ YER ALDIĞI SINAV MERKEZLERİ\*\*

| Kodu | Sınav Merkezi   |
|------|---|
| 010  | Adana - Merkez  |
| 030  | Afyonkarahisar  |
| 062  | Ankara - Çankaya  |
| 070  | Antalya - Merkez  |
| 160  | Bursa - Merkez  |
| 210  | Diyarbakır - Merkez                                     |
| 250  | Erzurum   |
| 341  | İstanbul - 1 (Kadıköy/Maltepe/Ataşehir)                 |
| 343  | İstanbul - 3 (Beyoğlu/Şişli/Beşiktaş/Kağıthane/Sarıyer) |
| 352  | İzmir - Kuzey (Karşıyaka/Bornova/Çiğli)                 |
| 380  | Kayseri - Merkez  |
| 440  | Malatya   |
| 550  | Samsun - Merkez   |
| 610  | Trabzon   |
| 630  | Şanlıurfa - Merkez                                      |

## 8.6. KKTC HARIÇ YURT DIŞINDA ÖĞRENİM GÖREN (TRANSKRİPTLİ) ADAYLAR

Ortaöğrenimlerini yurt dışında tamamlayan/sürdüren adaylar, 2017-ÖSYS Aday Başvuru Formunda **OKUL ADI** alanına “Yurt Dışı”, **OKUL KODU** alanına “ 910012” yazacaklar (yurt dışında bulunan MEB’e bağlı okullar hariç), “Not Sistemi” ile “Diploma Notu/Puanı” alanını boş bırakacaklardır.

- ▶ **Ortaöğrenimlerini yurt dışında bitirmiş olanlar**, diplomalarının onaylı bir örneği ile birlikte yurt dışındaki öğrenimleri sırasında aldıkları dersleri ve notları gösterir belgeyi Türkçe tercümeleri ile birlikte (transkript);
- ▶ **hâlen ortaöğrenimlerini yurt dışında sürdürmekte olanlar**, 2016-2017 öğretim yılında mezun olabileceklerine ilişkin okullarından alacakları onaylı bir belge ile birlikte yurt dışındaki (son sınıf hariç) öğrenimleri sırasında aldıkları dersleri ve notları gösterir transkriptlerini Türkçe tercümeleri ile birlikte (Bu adaylar, son sınıfta aldıkları notları gösteren transkriptlerini **22 Haziran 2017** tarihine kadar ÖSYM'ye ulaştırmalıdır.);
- ▶ **ortaöğrenimlerinin birinci veya ikinci yılını veya her iki yılını da yurt içindeki bir okulda okuduktan sonra yurt dışına giderek son sınıfını hâlen orada okuyanlar veya son sınıfını orada okuyarak mezun olanlar**, yurt içinde okudukları yıllara ait tasdiknamelerinin onaylı örneği ile yurt dışında okudukları yıllara ait transkriptlerini Türkçe tercümeleri ile birlikte;
- ▶ ortaöğrenimleriyle ilgili öz geçmişlerini (okul adı, yıl, okul türü, alan, okudukları ülke adı vb.) anlatan bir dilekçeyi

**2017-ÖSYS Aday Başvuru Formuna ekleyerek bir zarf içine koyacaklar ve başvuru süresi içerisinde Başvuru Merkezlerine teslim etmeden doğrudan ÖSYM'ye ulaştıracaklardır. Postadaki gecikmelerden ÖSYM sorumlu olmayacaktır.**

Bu adayların, **mezun oldukları veya okumakta oldukları okulların Türk liselerine denk olduğunu gösteren yurt içinde İl Millî Eğitim Müdürlüklerinden, yurt dışında Eğitim Müşavirliklerimizden/Ataşeliklerimizden alacakları okul türünün (Bu kılavuzda yer alan Tablo-6'ya uygun olarak), alan/dal tespiti ve diploma notlarının da belirtildiği denklik belgesini de dilekçelerine eklemeleri gerekir.**

Ortaöğrenimlerini yurt dışında tamamlayan/sürdüren adaylardan daha önceki yıllarda ÖSYS'ye başvuru yapanların, bu sınavlardan hangisine ve hangi yılda başvuru yaptıklarını belirten bir dilekçeyi de ÖSYM'ye ulaştırmaları gerekmektedir.

## 8.7. YURT DIŞINDA YÜKSEKÖĞRENİM GÖRMEK İSTEYENLER

Yükseköğretim Genel Kurulunun 28.07.2016 tarihli toplantısında alınan karar uyarınca Yurt dışında yükseköğrenim görmek isteyen ilgililerin YGS ve LYS'ye girerek daha önce belirlenmiş başarı sıralamaları içinde yer almaları, ÖSYS Kılavuzunda yer alan programlara yerleşen en son öğrencinin aldığı puanı almaları, ÖSYS Kılavuzunda yer almayan programlarda öğrenim görmek isteyen ilgililerin ise belirli baraj puanlarını almaları **gerekmemektedir**. Yurt dışındaki yükseköğretim kurumlarına özel yetenek sınavı sonuçlarına göre kayıt olan öğrencilerin yurt içindeki yükseköğretim kurumlarına yatay geçiş başvurularının değerlendirilmesinde üniversiteler özel yetenek sınavı yapabilecektir. Yurt dışındaki yükseköğretim kurumlarında öğrenim göreceğ öğrencilerin öğrenciliklerini tamımları, Millî Eğitim Bakanlığı veya yurt dışı temsilciliklerimizde öğrenci dosyası açtırmaları ve vize almaları gerekmektedir. Yurt dışındaki yükseköğretim kurumlarında eğitim almak isteyenlerin Yükseköğretim Kurulu Başkanlığının internet sayfasından yurt dışı

eđitim ve yurt dıřında alınan diplomaların denkliđi konularındaki g¼ncel duyuruları takip etmelerinde fayda g¼r¼lmektedir.

## 8.8. BİRDEN FAZLA ORTAÖĐRETİM KURUMUNDAN DİPLOMA ALMIŐ OLAN ADAYLAR

Birden fazla diploması olanlar ile en az bir diploması olup 2016-2017 öđretim yılı içinde bir baŐka diploma alabilecek durumda olanlar, ÖSYS deđerlendirme iŐlemlerinde kullanılmak üzere bu okullardan birini sececeklerdir. Adaylar, bu bilgilerini 13-19 Haziran 2017 tarihleri arasında ÖSYM'nin <https://ais.osym.gov.tr> internet adresinden onaylamak zorundadır. Bu onay yapılmadıđında sistemdeki bilgi aynen kullanılacaktır. Birden fazla eđitim bilgisi olup sistemde onay yapmayan adayların sınavlarının deđerlendirme iŐlemlerinde en son mezun olduđu okul bilgisi kullanılacaktır. BaŐvurusunu son sınıf öđrencisi olarak yapacak olan adaylar mezun olmadıkları takdirde, kazandıkları yükseköđretim programına kayıt yaptıramayacaklarını göz önünde bulundurmalıdırlar.

## 8.9. KİMLİK/İLETİŐİM/EĐİTİM/DİĐER BİLGİLERİNDE DEĐİŐİKLİK OLANLAR

**Kimlik Bilgilerinde Deđeriklik Olanlar:** 2017-ÖSYS'ye baŐvurduktan sonra kimlik bilgilerinde deđeriklik olan adaylardan Nüfus ve Vatandaşlık İŐleri Genel Müdürlüđünün Merkezî Nüfus İdaresi Sistemi'nde (MERNİS) kimlik bilgisi olanlar, bu deđerikliđi önce Nüfus ve Vatandaşlık İŐleri Genel Müdürlüđünün Merkezî Nüfus İdaresi Sistemi'nde (MERNİS) yaptırmalıdırlar. Bu deđeriklikler ancak, MERNİS'te yapıldıktan sonra aday tarafından ÖSYM'nin <https://ais.osym.gov.tr> internet adresinden yapılabilecektir. Nüfus ve Vatandaşlık İŐleri Genel Müdürlüđünün Merkezî Nüfus İdaresi Sistemi'nde (MERNİS) kimlik bilgisi olmayan adayların ise, bu deđerikliđi baŐvuru süresi içinde **Genel Amaçlı Dilekçe** örneđi ile Merkezimize bildirmeleri gerekmektedir.

Merkezimiz, YGS ve LYS için bina/salon atamaları gerçekteřirmeden önce, MERNİS'te yer alan adaya ait kimlik bilgilerinin, bir defaya mahsus olmak üzere ÖSYM Aday İŐlemleri Sistemine yansıtarak sistemdeki bilgiyi g¼ncelleyecektir.

**Kimlik Bilgilerinin “UYRUĐU” Alanında Deđeriklik Olanlar:** 2017-ÖSYS'ye baŐvurduktan sonra uyruđu ile ilgili deđeriklik yapmak isteyen adaylardan MERNİS'te uyruk bilgisi bulunanlar, bu deđerikliđi önce MERNİS'te yaptıracaklardır. Bu deđeriklikler, ancak MERNİS'te yapıldıktan sonra aday tarafından ÖSYM'nin <https://ais.osym.gov.tr> adresinden yapılabilecektir. MERNİS'te uyruk bilgisi bulunmayan adaylar ise bu deđerikliđi, Genel Amaçlı Dilekçe örneđi ekine ilgili resmî belgeyi ekleyerek Merkezimize baŐvuracaklardır.

Uyruk bilgisini deđeritiren adaylar, cevap kâđıtlarına sınav giriş belgelerinde yer alan T.C. Kimlik Numarasını kodlamak zorundadır.

ÖSYM Aday İŐlemleri Sisteminde kayıtlı kimlik bilgilerinde deđeriklik olan adayların daha önce almıŐ oldukları sınav/yerleŐtirme sonuçları, deđerşen kimlik bilgilerine göre yeniden düzenlenmez.

### Eđitim Bilgilerinde Deđeriklik Olanlar:

MEB e-okul sisteminde eđitim bilgisi bulunan adaylardan eđitim bilgisinde g¼ncelleme gerekenler, bu iŐlemin önce MEB e-okul sisteminde yapılmasını sađlamalıdır. Deđeriklik/d¼zeltme ancak, MEB e-okul sisteminde yapıldıktan sonra aday tarafından ÖSYM Aday İŐlemleri Sisteminde g¼ncellenebilir.

MEB e-okul sistemi kaynaklı olmayan eđitim bilgisinde deđeriklik/d¼zeltme bulunan adaylar resmî belge ile **baŐvuru esnasında** ÖSYM Sınav Koordinatörlüklerinden veya ÖSYM tarafından belirlenen BaŐvuru Merkezlerinden bu deđerikliđi yaptıracaklardır. BaŐvuru tamamlandıktan sonra bu bilgilerde deđeriklik yapılamayacaktır.

Merkezimize gönderilen eđitim bilgilerinde ekleme/deđeriklik/d¼zeltme talepleri Merkezimizce iŐleme alınmayacak ve cevaplandırılmayacaktır.

**Engel/Sađlık Bilgilerinde Deđeriklik Olanlar:** BaŐvuru süresi içinde engelli olmayan, ancak, baŐvuru süresi tamamlandıktan sonra engelli duruma gelen adaylardan, **engelli salonu dıŐındaki sınav salonlarında sınavlarını yapmalarına engel fiziki durumlarında meydana gelen deđeriklikler** (alçı, sargı bezi kullanma, hastalık, ortopedik engel, sađlık ile ilgili kullanılması zorunlu araç gereç vb.) sađlık raporu ile belgelendirilerek, **Genel Amaçlı Dilekçe** örneđi ile sınavın yapılacađı hafta içerisinde **ÇarŐamba günü saat 17.00'ye kadar** ÖSYM-SHDB'ye ulaŐtırılmalıdır. Bu adaylardan raporları kabul edilenler “**Engelli Salonu**”nda sınav alınacaklardır. Engelli Salonu dıŐında sađlık nedeniyle de olsa herhangi bir alçı, sargı bezi, koltuk deđneđi vb. kullanılamaz.

**BaŐvuruda engelli/sađlık sorunu olan ve sađlık raporunu, baŐvuru süresi içinde Merkezimize ulaŐtıran adayların (adayların sınav bina/salon atama iŐlemleri tamamlandıktan sonra) yeniden gönderilen raporları (ek raporları) iŐleme alınmaz.**

**Fotođraf deđerikliđi:** ÖSYM Aday İŐlemleri Sisteminde mevcut olan geçerli fotođrafını deđeritirmek isteyen adaylar;

- 1) Genel Amaçlı Dilekçe örneđi,
- 2) Fotođraflı ve onaylı nüfus c¼zdamı sureti,
- 3) Son 3 ay içerisinde çekilmiŐ bir adet vesikalık fotođraf,
- 4) Fotođrafını deđeritirme talebinin nedenini belirten belge (varsa) ile

sınav baŐvuru süresince ve sınav baŐvuru süresi tamamlandıktan sonraki ilk 5 gün içinde ÖSYM'ye baŐvuruda bulunacaklardır (Süre hesabında ÖSYM evrak kaydı esas alınır. Süre tamamlandıktan sonra ÖSYM'ye ulaŐan belgeler iŐleme alınmaz.). Adayın talebi, ÖSYM tarafından uygun gör¼ldüđu takdirde fotođraf deđerikliđi ÖSYM tarafından belirtilen tarihler arasında ÖSYM Sınav Koordinatörlüklerinden gerçekteřtirilecektir.

**Diğer Bilgilerinde Değişiklik Olanlar:** 2017-ÖSYS'ye başvurduktan sonra sınava ilişkin bilgilerinde, iletişim bilgilerinde değişiklik/düzeltilme olan adaylar, bu bilgilerini başvuru süresi içinde <https://ais.osym.gov.tr> internet adresinden kendileri değiştirebileceklerdir.

ÖSYM'nin <https://ais.osym.gov.tr> internet adresinden aday tarafından yapılabilecek tüm değişiklikler ancak, ÖSYM tarafından belirlenecek tarihlere kadar yapılabilecektir.

ÖSYM'nin <https://ais.osym.gov.tr> internet adresinden aday tarafından yapılan bilgi değişiklikleri, ilgili sınavın **güncelleme** sayfasından yapıldığı takdirde ilgili sınav ile ilgili işlemlere yansıtılır. Profilim sayfasından yapılan değişiklikler ilgili sınava yansıtılmaz.

## 8.10. DİPLOMALARINDA DİPLOMA NOTLARI YAZILI OLMAYANLAR

Diplomalarında diploma/mezuniyet notu belirtilmemiş adaylar, Aday Başvuru Formunun "Not Sistemi" alanında "10'lu" seçeneğini işaretleyecekler ve "Diploma Notu/Puanı" alanına diploma dereceleri "orta" ise 5,50; "iyi" ise 7,00; "pekiyi" ise 8,50 yazacaklardır (Yurt dışında öğrenim görenler hariç.).

## 9. ÖSYM İLE YAZIŞMALAR

Adaylar, Merkezimizle yapacakları yazışmalarda kılavuzun sonunda yer alan **Genel Amaçlı Dilekçe** örneğini kullanacaklardır. Dilekçenin işleme alınabilmesi için dilekçelerde mutlaka adayın T.C. Kimlik Numarası, adı, soyadı, adresi, imzası ve ÖSYM'nin <https://ais.osym.gov.tr> internet adresinden alınacak evrak referans numarası bulunmalıdır. Adayların dilekçelerinin aslını Merkezimize ulaştırmaları gerekmektedir. Merkezimize faksla ulaştırılan dilekçeler işleme konulmayacaktır. ÖSYM aday dilekçelerini ÖSYM'nin <https://ais.osym.gov.tr> internet adresinden alabilecek ve/veya adayların vermiş olduğu dilekçeleri <https://ais.osym.gov.tr> internet adresinden cevaplayabilecektir.

Sınav ve yerleştirme sonucunun incelenmesini isteyen adaylar, sonuçların ÖSYM tarafından elektronik ortamda açıklandıktan sonra 10 gün içinde (sonuçların açıklandığı tarihten bir gün sonra başlamak üzere) **Genel Amaçlı Dilekçe** örneğini kullanarak Merkezimize başvurmalıdır. Sınav sorularına ilişkin itirazlar ise sınav tarihinden itibaren 3 iş günü içerisinde (sınav tarihinden bir gün sonra başlamak üzere) aynı şekilde yapılmalıdır. Yapılacak her türlü itiraz, adayın dava açabilme hakkı için geçerli 10 günlük dava açma süresini durdurmaz. Adayların inceleme masrafları karşılığı, ÖSYM'nin T.C. Ziraat Bankası Ankara Kamu Girişimci Şubesi 6028011-5229 numaralı hesabına (IBAN NO: TR 390001002533060280115229) gerekli ücreti yatırdıklarını gösteren dekontunu dilekçelerine eklemeleri gerekmektedir. Dilekçe ÖSYM Sınav Hizmetleri Daire Başkanlığı 06800 Bilkent/Ankara adresine ulaştırılmalıdır. Süre hesabında ÖSYM Genel Evrak kaydına giriş tarihi esas alınacaktır. Süresi geçtikten sonra yapılan itirazlar ile üzerinde adayın T.C. Kimlik Numarası, adresi, evrak referans numarası vb. bilgiler yazılı olmayan, imzalanmamış ve ekinde banka dekontu bulunmayan dilekçeler kesinlikle işleme alınmayacak ve cevaplanmayacaktır.

6114 sayılı Yasa gereğince sınavlarda kullanılan soru kitapçıkları sınav sonuçlarının ilanından 6 ay sonra, cevap kâğıtları ise 1 yıl sonra imha edilir. Soru kitapçıkları, cevap kâğıtları ve diğer sınav evrakının imajlarının güvenli bir elektronik ortama aynen aktarılması halinde bu süreler beklenmeksizin bunlar imha işlemine tabi tutulabilir. Bu suretle elektronik ortama aktarılan belgeler tüm iş ve işlemlerde geçerli olmak üzere sınav evrakının aslı hükmündedir.

ÖSYM'de bulunan her türlü sınav evrakının aslı veya sureti, yargı organlarının aksi kararları olmadıkça, aday dâhil hiçbir kişi ya da kuruma gösterilmez ve verilmez. Ancak, "Adaylar Tarafından Dilekçe Gönderilmesi ve İşlem Ücretleri" konulu duyuru doğrultusunda adaylar, sınavda kullanmış oldukları kendi soru kitapçığı ve cevap kâğıdını Merkezimizde (Ankara'da), her oturma ayrı ayrı olmak üzere ücreti karşılığında inceleyebileceklerdir.

## 10. ADAYLARIN İNTERNET ORTAMINDA YAPABİLECEKLERİ İŞLEMLER

Adaylar; kılavuz bilgilerine, sınavlar ve başvurular ile ilgili duyurulara ÖSYM'nin <http://www.osym.gov.tr> internet adresinden erişebileceklerdir. Ayrıca, T.C. Kimlik Numaraları ve şifreleriyle <https://ais.osym.gov.tr>, <https://sonuc.osym.gov.tr> internet adresine giriş yapabileceklerdir. Adayların, ÖSYM'nin bu internet adreslerinde yapabileceği başlıca işlemler şunlardır:

- Bireysel başvuru hakkı olan adaylar için internet aracılığıyla bireysel başvuru yapma
- Başvuru işlemi sonrasında başvuru kayıt bilgilerini görme
- ÖSYM'nin belirleyeceği tarihlerde, sınava ilişkin bilgiler ile kimlik ve iletişim bilgilerini değiştirme/güncelleme
- Eğitim bilgilerini ve diploma notu/puanı bilgilerini öğrenme, varsa engel durumu bilgilerini görme/inceleme
- Sınava giriş belgesi edinme
- Sınav sonuç bilgilerini öğrenme
- Yükseköğretim programları tercihlerini yapma
- Yerleştirme sonuçlarını öğrenme
- Cevap kâğıdını görüntüleme
- Evrak referans numarası alma ve şifresini değiştirme

ÖSYM'nin <https://ais.osym.gov.tr> internet adresinden aday tarafından yapılan bilgi değişiklikleri, ilgili sınavın güncelleme sayfasından yapıldığı takdirde ilgili sınav ile ilgili işlemlere yansıtılır. Profilim sayfasından yapılan değişiklikler ilgili sınava yansıtılmaz.

## 11. TÜRKİYE'DEKİ YÜKSEKÖĞRETİM PROGRAMLARINA KAYIT YAPTIRAMAYACAK VE EĞİTİME DEVAM EDEMeyecek OLANLAR

ÖSYS Kılavuzlarında yer alan yükseköğretim programlarında aynı anda örgün iki ön lisans veya iki lisans programına kayıt yaptırılmayacağına ve eğitime devam edilemeyeceğine ilişkin Yükseköğretim Genel Kurul kararı uyarınca, durumları bu

açıklamaya uyan adaylar halen kayıtlı oldukları yükseköğretim kurumundan ilişkilerini kesmedikleri takdirde yeni yerleştirildikleri yükseköğretim programına kayıt yaptıramazlar. Söz konusu kararlar öğrencilerin ÖSYS tercih ve yerleştirmelerinde herhangi bir programa yerleştirilmesine engel değildir.

Durumları aşağıdaki bentlerden birine uyan adaylar için uygulanmak üzere;

- 1111 sayılı Askerlik Kanunu hükümlerine ve bu konuda Millî Savunma Bakanlığınca yayınlanan prensip emirlerine göre askerlik hizmetlerini erteletme hakkını kaybedenler,
- İki veya üç yıllık bir yükseköğretim programını bitirmiş olup dört yıldan daha az süreli bir başka yükseköğretim programına girmek isteyenlerden askerliğini yapmamış olanlar (İki veya üç yıl süreli bir yükseköğretim programından mezun olup askerliğini yapmamış olan adaylar, dört yıl veya daha fazla süreli bir yükseköğretim programına girmek için 2017-ÖSYS'ye başvurabilirler.),
- Dört yıl veya daha fazla süreli bir yükseköğretim programını bitirmiş olanlardan askerliğini yapmamış olan adaylar

2017-ÖSYS sonucunda herhangi bir yükseköğretim programına yerleşmeleri durumunda bu adayların kayıtları yapılacaktır. Ancak, bu durumdaki adayların askerlikleri tecil edilmiş ise askerlik tecil sürelerinin bitimine kadar kayıt hakkı kazandıkları programda eğitime devam edebilecek, tecil sürelerinin sona ermesi hâlinde askerlik erteleme haklarını kaybettiklerinden bu durumdaki adayların kayıtları dondurularak, askerlik hizmetlerini yaptıktan sonra eğitime devam edebileceklerdir.

**Tablo 1A**  
**YGS'deki Testler ve Kapsamları**

| Test                         | Testin Kapsamı  | Soru Sayısı        |
|------------------------------|---|--------------------|
| <b>Türkçe Testi</b>          | Türkçeyi kullanma gücü ile ilgili sorular   | 40                 |
| <b>Sosyal Bilimler Testi</b> | Sosyal bilimlerdeki temel kavram ve ilkelerle düşünmeye dayalı sorular<br>Tarih<br>Coğrafya<br>Felsefe<br>Din Kültürü ve Ahlak Bilgisi ( <i>veya ilave Felsefe soruları</i> ) | 15<br>12<br>8<br>5 |
| <b>Temel Matematik Testi</b> | Matematiksel ilişkilerden yararlanma gücü ile ilgili sorular  | 40                 |
| <b>Fen Bilimleri Testi</b>   | Fen bilimlerindeki temel kavram ve ilkelerle düşünmeye dayalı sorular<br>Fizik<br>Kimya<br>Biyoloji   | 14<br>13<br>13     |

**Tablo 1B**  
**YGS Puan Türleri**

| Puan Türü    | Testlerin Ağırlıkları (%) |                 |                 |               |
|--------------|---------------------------|-----------------|-----------------|---------------|
|              | Türkçe                    | Sosyal Bilimler | Temel Matematik | Fen Bilimleri |
| <b>YGS-1</b> | 20                        | 10              | 40              | 30            |
| <b>YGS-2</b> | 20                        | 10              | 30              | 40            |
| <b>YGS-3</b> | 40                        | 30              | 20              | 10            |
| <b>YGS-4</b> | 30                        | 40              | 20              | 10            |
| <b>YGS-5</b> | 37                        | 20              | 33              | 10            |
| <b>YGS-6</b> | 33                        | 10              | 37              | 20            |

**Tablo 1C**  
**LYS'lerdeki Testler**

| Sınav                            | Sınavın Kapsamı   | Soru Sayısı                      |
|----------------------------------|---|----------------------------------|
| Matematik Sınavı (LYS-1)         | Matematik Testi   | 80                               |
| Fen Bilimleri Sınavı (LYS-2)     | Fizik Testi<br>Kimya Testi<br>Biyoloji Testi  | 30<br>30<br>30                   |
| Edebiyat-Coğrafya Sınavı (LYS-3) | Türk Dili ve Edebiyatı Testi<br>Coğrafya-1 Testi*   | 56<br>24                         |
| Sosyal Bilimler Sınavı (LYS-4)   | Tarih Testi<br>Coğrafya-2 Testi<br>Felsefe Grubu İle Din Kültürü ve Ahlak Bilgisi Testi<br>Felsefe Grubu<br>Psikoloji<br>Sosyoloji<br>Mantık<br>Din Kültürü ve Ahlak Bilgisi<br>(veya ilave Felsefe Grubu soruları) | 44<br>14<br><br>8<br>8<br>8<br>8 |
| Yabancı Dil Sınavı (LYS-5)       | Sözcük bilgisi ve dil bilgisi<br>Çeviri<br>Okuduğunu anlama   | 20<br>12<br>48                   |

\* Edebiyat-Coğrafya Sınavındaki Coğrafya-1 soruları, coğrafya dersi öğretim programında belirtilen 9. ve 10. sınıf kazanımlarının tamamı ile 11. ve 12. sınıflarda haftada 2 saat okutulan ortak coğrafya dersi kazanımlarıyla sınırlı olacaktır.

**Tablo 1D**  
**ALYS Puanlarının Hesaplanabilmesi İçin**  
**Hangi Testlerden En Az Kaç Ham Puan Almak Gerekir?**

| Puan Türü | Matematik                                    | Fizik | Kimya | Biyoloji |
|-----------|--|-------|-------|----------|
| MF-1      | 4 testin en az ikisinin ham puanı $\geq 0,5$ |       |       |          |
| MF-2      | 4 testin en az ikisinin ham puanı $\geq 0,5$ |       |       |          |
| MF-3      | 4 testin en az ikisinin ham puanı $\geq 0,5$ |       |       |          |
| MF-4      | 4 testin en az ikisinin ham puanı $\geq 0,5$ |       |       |          |

| Puan Türü | Matematik                                    | Türk Dili ve Edebiyatı | Coğrafya-1 |
|-----------|--|------------------------|------------|
| TM-1      | 3 testin en az ikisinin ham puanı $\geq 0,5$ |                        |            |
| TM-2      | 3 testin en az ikisinin ham puanı $\geq 0,5$ |                        |            |
| TM-3      | 3 testin en az ikisinin ham puanı $\geq 0,5$ |                        |            |

| Puan Türü | Türk Dili ve Edebiyatı                       | Coğrafya-1 | Tarih | Coğrafya-2 | Felsefe Grubu<br>Din Kül. ve Ahlak Bil. |
|-----------|--|------------|-------|------------|---|
| TS-1      | 5 testin en az ikisinin ham puanı $\geq 0,5$ |            |       |            |   |
| TS-2      | 5 testin en az ikisinin ham puanı $\geq 0,5$ |            |       |            |   |

| Puan Türü | Yabancı Dil              |
|-----------|--------------------------|
| DİL-1     | Dil ham puanı $\geq 0,5$ |
| DİL-2     | Dil ham puanı $\geq 0,5$ |
| DİL-3     | Dil ham puanı $\geq 0,5$ |

| Tablo 1E<br>LYS Puan Türleri |                           |                 |                 |               |                     |       |       |          |
|------------------------------|---------------------------|-----------------|-----------------|---------------|---------------------|-------|-------|----------|
| Puan Türü                    | Testlerin Ağırlıkları (%) |                 |                 |               |                     |       |       |          |
|                              | YGS                       |                 |                 |               | LYS (LYS-1 + LYS-2) |       |       |          |
|                              | Türkçe                    | Sosyal Bilimler | Temel Matematik | Fen Bilimleri | Matematik           | Fizik | Kimya | Biyoloji |
| MF-1                         | 11                        | 5               | 16              | 8             | 39                  | 10    | 6     | 5        |
| MF-2                         | 11                        | 5               | 11              | 13            | 23                  | 13    | 12    | 12       |
| MF-3                         | 11                        | 7               | 11              | 11            | 18                  | 13    | 14    | 15       |
| MF-4                         | 11                        | 6               | 14              | 9             | 33                  | 13    | 9     | 5        |

| Tablo 1E<br>LYS Puan Türleri |                           |                 |                 |               |                     |                  |            |
|------------------------------|---------------------------|-----------------|-----------------|---------------|---------------------|------------------|------------|
| Puan Türü                    | Testlerin Ağırlıkları (%) |                 |                 |               |                     |                  |            |
|                              | YGS                       |                 |                 |               | LYS (LYS-1 + LYS-3) |                  |            |
|                              | Türkçe                    | Sosyal Bilimler | Temel Matematik | Fen Bilimleri | Matematik           | Türk Dili ve Ed. | Coğrafya-1 |
| TM-1                         | 14                        | 5               | 16              | 5             | 33                  | 20               | 7          |
| TM-2                         | 14                        | 7               | 14              | 5             | 28                  | 24               | 8          |
| TM-3                         | 15                        | 10              | 10              | 5             | 23                  | 28               | 9          |

| Tablo 1E<br>LYS Puan Türleri |                           |                 |                 |               |                     |        |       |        |                                    |  |
|------------------------------|---------------------------|-----------------|-----------------|---------------|---------------------|--------|-------|--------|------------------------------------|--|
| Puan Türü                    | Testlerin Ağırlıkları (%) |                 |                 |               |                     |        |       |        |                                    |  |
|                              | YGS                       |                 |                 |               | LYS (LYS-3 + LYS-4) |        |       |        |                                    |  |
|                              | Türkçe                    | Sosyal Bilimler | Temel Matematik | Fen Bilimleri | Türk Dili ve Ed.    | Coğ.-1 | Tarih | Coğ.-2 | Felsefe Gr. Din Kül. ve Ahlak Bil. |  |
| TS-1                         | 13                        | 12              | 10              | 5             | 15                  | 8      | 15    | 7      | 15                                 |  |
| TS-2                         | 18                        | 11              | 6               | 5             | 25                  | 5      | 15    | 5      | 10                                 |  |

| Tablo 1E<br>LYS Puan Türleri |                           |                 |                 |               |             |
|------------------------------|---------------------------|-----------------|-----------------|---------------|-------------|
| Puan Türü                    | Testlerin Ağırlıkları (%) |                 |                 |               |             |
|                              | YGS                       |                 |                 |               | LYS (LYS-5) |
|                              | Türkçe                    | Sosyal Bilimler | Temel Matematik | Fen Bilimleri | Yabancı Dil |
| DİL-1                        | 15                        | 9               | 6               | 5             | 65          |
| DİL-2                        | 25                        | 13              | 7               | 5             | 50          |
| DİL-3                        | 48                        | 20              | 7               | 5             | 20          |

| <b>Tablo 1F</b>  |                             |                    |
|--|-----------------------------|--------------------|
| <b>Yükseköğretim Programlarına Başvurabilmek İçin En Az Kaç Puan Almak Gerekir?</b>  |                             |                    |
| <b>Yükseköğretim Programının Türü</b>  | <b>İlgili Puan Türleri</b>  | <b>Puan Koşulu</b> |
| Ön lisans programlarını tercih edebilmek için  | İlgili YGS puan türünde     | En az 150 puan     |
| Özel yetenek gerektiren lisans programlarına ön kayıt yaptırabilmek için (Devlet Konservatuvarlarının/Konservatuvarların lise devresi mezunlarının Konservatuvarların lisans devresine yerleştirilmesinde merkezî sınav puanı aranmaz.)<br>Özel yetenek sınavı ile öğrenci alan programlarda engelli öğrenciler için (bedensel engelli, görme engelli, işitme engelli, otizm spektrum bozukluğu), engelli olduklarını belgелеmeleri kaydıyla, YGS puanlarından en az birinin 100 ve üzerinde olması gerekmektedir. | YGS puan türünde            | En az 150 puan     |
| Merkezi yerleştirme yapılan lisans programlarını tercih edebilmek için   | İlgili YGS/LYS puan türünde | En az 180 puan     |

| <b>Tablo 1G - Hukuk, Mimarlık, Mühendislik, Tıp, Öğretmenlik Programlarına Başvurabilmek İçin En Düşük Başarı Sırası Nedir?</b>                             |                             |                                       |
|---|-----------------------------|---------------------------------------|
| <b>Program Türü</b>   | <b>İlgili Puan Türü</b>     | <b>Başarı Sırası*</b>                 |
| <b>Hukuk programlarına</b> yerleştirme işlemlerinde   | İlgili LYS Puan Türünde     | <b>En düşük 150 bininci (150.000)</b> |
| <b>Mühendislik programlarına</b> yerleştirme işlemlerinde (Orman, Ziraat, Su Ürünleri Fakülteleri hariç, Ziraat Fakültesi Gıda Mühendisliği programı dâhil) | İlgili YGS/LYS Puan Türünde | <b>En düşük 240 bininci (240.000)</b> |
| <b>Mimarlık programlarına</b> yerleştirme işlemlerinde  | İlgili LYS Puan Türünde     | <b>En düşük 200 bininci (200.000)</b> |
| <b>Tıp programlarına</b> yerleştirme işlemlerinde   | İlgili LYS Puan Türünde     | <b>En düşük 40 bininci (40.000)</b>   |
| <b>Öğretmenlik programlarına</b> yerleştirme işlemlerinde (Rehberlik ve Psikolojik Danışmanlık programı dâhil)  | İlgili LYS Puan Türünde     | <b>En düşük 240 bininci (240.000)</b> |

\* Vakıf Yükseköğretim kurumları senato kararı ile söz konusu başarı sırasına ilişkin daha üstte başarı sırası belirleyebilmektedir.

**DİKKAT:** Sınavda uygulanacak soruların telif hakları ÖSYM'ye aittir. Sorular, ÖSYM Yönetim Kurulu tarafından yayımlanmasına karar verilenler hariç, hiçbir kişi veya kuruma verilmez. Sorular, basılı veya internet ortamında yayımlanmaz. ÖSYM'nin yazılı izni olmadan, hangi amaçla olursa olsun, tamamının veya bir kısmının kopya edilmesi, fotoğraflarının çekilmesi, herhangi bir yolla çoğaltılması, kullanılması veya yayımlanması yasaktır. Aksi yönde fiillere karşı, 5846 sayılı Fikir ve Sanat Eserleri Kanunu gereğince kanuni yollara başvurulacaktır. Sınava giren adaylar, bu durumu kabul etmiş sayılırlar.

**Tablo3A Ortaöğretimdeki Bazı Alanların Yerleřtirmede Ek Puan Alacađı Lisans Programları**

Ortaöğretim kurumlarının ařađıda belirtilen okul türü/alanlarından mezun olanlar, karřılarında yer alan yükseköğretim lisans programlarına yerleřtirilirken, yerleřtirme puanları OBP'nin 0,12 ile çarpılması ve YGS/LYS puanlarına eklenmesi suretiyle elde edilecek; ayrıca, yerleřtirme puanlarına OBP'nin 0,06 ile çarpılmasıyla elde edilecek ek puanlar katılacaktır. Ek puan, 30.03.2012 tarihi itibarıyla bir mesleđe yönelik program uygulayan ortaöğretim kurumlarından mezun olan veya öğrenim görmekte olan öğrenciler için uygulanacaktır. İlgili ortaöğretim kurumuna bu tarihten sonra kayıt olan adaylar için bu ek puanlar hesaplanmayacaktır.

| Okul Türü                 | AKod | Alan Adı           | Yükseköğretim Lisans Programı       | Puan Türü |
|---------------------------|------|--------------------|-------------------------------------|-----------|
| Anadolu İmam Hatip Lisesi | -    | TÜM ALANLAR        | Arap Dili ve Edebiyatı              | DİL-3     |
|                           |      |                    | Arapça Öğretmenliđi                 | DİL-3     |
|                           |      |                    | İlahiyat                            | TS-1      |
|                           |      |                    | İslam Bilimleri                     | TS-1      |
|                           |      |                    | İslam ve Din Bilimleri              | TS-1      |
|                           |      |                    | İslami İlimler                      | TS-1      |
| Anadolu Öğretmen Lisesi   | 6104 | SINIF ÖĞRETMENLİĐİ | Coğrafya Öğretmenliđi               | TS-1      |
|                           |      |                    | Felsefe Grubu Öğretmenliđi          | TM-3      |
|                           |      |                    | Okul Öncesi Öğretmenliđi            | TS-1      |
|                           |      |                    | Öğretmenlik Programları             | TM-2      |
|                           |      |                    | Özel Eğitim Öğretmenliđi            | TS-1      |
|                           |      |                    | Sınıf Öğretmenliđi                  | TM-2      |
|                           |      |                    | Sosyal Bilgiler Öğretmenliđi        | TS-1      |
|                           |      |                    | Tarih Öğretmenliđi                  | TS-2      |
|                           |      |                    | Türk Dili ve Edebiyatı Öğretmenliđi | TS-2      |
|                           |      |                    | Türkçe Öğretmenliđi                 | TS-2      |
|                           | 6301 | DİL VE EDEBİYAT    | Coğrafya Öğretmenliđi               | TS-1      |
|                           |      |                    | Felsefe Grubu Öğretmenliđi          | TM-3      |
|                           |      |                    | Okul Öncesi Öğretmenliđi            | TS-1      |
|                           |      |                    | Öğretmenlik Programları             | TM-2      |
|                           |      |                    | Özel Eğitim Öğretmenliđi            | TS-1      |
|                           |      |                    | Sınıf Öğretmenliđi                  | TM-2      |
|                           |      |                    | Sosyal Bilgiler Öğretmenliđi        | TS-1      |
|                           |      |                    | Tarih Öğretmenliđi                  | TS-2      |
|                           |      |                    | Türk Dili ve Edebiyatı Öğretmenliđi | TS-2      |
|                           |      |                    | Türkçe Öğretmenliđi                 | TS-2      |
|                           | 6302 | EDEBİYAT           | Coğrafya Öğretmenliđi               | TS-1      |
|                           |      |                    | Felsefe Grubu Öğretmenliđi          | TM-3      |
|                           |      |                    | Okul Öncesi Öğretmenliđi            | TS-1      |
|                           |      |                    | Öğretmenlik Programları             | TM-2      |
|                           |      |                    | Özel Eğitim Öğretmenliđi            | TS-1      |
|                           |      |                    | Sınıf Öğretmenliđi                  | TM-2      |
|                           |      |                    | Sosyal Bilgiler Öğretmenliđi        | TS-1      |
|                           |      |                    | Tarih Öğretmenliđi                  | TS-2      |
|                           |      |                    | Türk Dili ve Edebiyatı Öğretmenliđi | TS-2      |
|                           |      |                    | Türkçe Öğretmenliđi                 | TS-2      |
|                           | 6303 | FEN BİLİMLERİ      | Biyoloji Öğretmenliđi               | MF-2      |
|                           |      |                    | Felsefe Grubu Öğretmenliđi          | TM-3      |
|                           |      |                    | Fen Bilgisi Öğretmenliđi            | MF-2      |
|                           |      |                    | Fizik Öğretmenliđi                  | MF-2      |
|                           |      |                    | İlköğretim Matematik Öğretmenliđi   | MF-1      |
|                           |      |                    | Kimya Öğretmenliđi                  | MF-3      |
| Matematik Öğretmenliđi    |      |                    | MF-1                                |           |
| Okul Öncesi Öğretmenliđi  |      |                    | TS-1                                |           |
| Öğretmenlik Programları   |      |                    | TM-2                                |           |
| Özel Eğitim Öğretmenliđi  |      |                    | TS-1                                |           |
| Sınıf Öğretmenliđi        | TM-2 |                    |                                     |           |



**Tablo3A Ortaöğretimdeki Bazı Alanların Yerleřtirmede Ek Puan Alacađı Lisans Programları**

Ortaöğretim kurumlarının ařađıda belirtilen okul türü/alanlarından mezun olanlar, karřılarında yer alan yükseköğretim lisans programlarına yerleřtirilirken, yerleřtirme puanları OBP'nin 0,12 ile çarpılması ve YGS/LYS puanlarına eklenmesi suretiyle elde edilecek; ayrıca, yerleřtirme puanlarına OBP'nin 0,06 ile çarpılmasıyla elde edilecek ek puanlar katılacaktır. Ek puan, 30.03.2012 tarihi itibarıyla bir mesleđe yönelik program uygulayan ortaöğretim kurumlarından mezun olan veya öğrenim görmekte olan öğrenciler için uygulanacaktır. İlgili ortaöğretim kurumuna bu tarihten sonra kayıt olan adaylar için bu ek puanlar hesaplanmayacaktır.

| Okul Türü               | AKod               | Alan Adı                    | Yükseköğretim Lisans Programı       | Puan Türü |
|-------------------------|--------------------|-----------------------------|-------------------------------------|-----------|
| Anadolu Öğretmen Lisesi | 6304               | GENEL KÜLTÜR                | Coğrafya Öğretmenliđi               | TS-1      |
|                         |                    |                             | Felsefe Grubu Öğretmenliđi          | TM-3      |
|                         |                    |                             | Okul Öncesi Öğretmenliđi            | TS-1      |
|                         |                    |                             | Öğretmenlik Programları             | TM-2      |
|                         |                    |                             | Özel Eğitim Öğretmenliđi            | TS-1      |
|                         |                    |                             | Sınıf Öğretmenliđi                  | TM-2      |
|                         |                    |                             | Sosyal Bilgiler Öğretmenliđi        | TS-1      |
|                         |                    |                             | Tarih Öğretmenliđi                  | TS-2      |
|                         |                    |                             | Türk Dili ve Edebiyatı Öğretmenliđi | TS-2      |
|                         |                    |                             | Türkçe Öğretmenliđi                 | TS-2      |
|                         | 6305               | MATEMATİK                   | Biyoloji Öğretmenliđi               | MF-2      |
|                         |                    |                             | Felsefe Grubu Öğretmenliđi          | TM-3      |
|                         |                    |                             | Fen Bilgisi Öğretmenliđi            | MF-2      |
|                         |                    |                             | Fizik Öğretmenliđi                  | MF-2      |
|                         |                    |                             | İlköğretim Matematik Öğretmenliđi   | MF-1      |
|                         |                    |                             | Kimya Öğretmenliđi                  | MF-3      |
|                         |                    |                             | Matematik Öğretmenliđi              | MF-1      |
|                         |                    |                             | Okul Öncesi Öğretmenliđi            | TS-1      |
|                         |                    |                             | Öğretmenlik Programları             | TM-2      |
|                         |                    |                             | Özel Eğitim Öğretmenliđi            | TS-1      |
|                         | Sınıf Öğretmenliđi | TM-2                        |                                     |           |
|                         | 6307               | SOSYAL BİLİMLER             | Coğrafya Öğretmenliđi               | TS-1      |
|                         |                    |                             | Felsefe Grubu Öğretmenliđi          | TM-3      |
|                         |                    |                             | Okul Öncesi Öğretmenliđi            | TS-1      |
|                         |                    |                             | Öğretmenlik Programları             | TM-2      |
|                         |                    |                             | Özel Eğitim Öğretmenliđi            | TS-1      |
|                         |                    |                             | Sınıf Öğretmenliđi                  | TM-2      |
|                         |                    |                             | Sosyal Bilgiler Öğretmenliđi        | TS-1      |
|                         |                    |                             | Tarih Öğretmenliđi                  | TS-2      |
|                         |                    |                             | Türk Dili ve Edebiyatı Öğretmenliđi | TS-2      |
|                         |                    |                             | Türkçe Öğretmenliđi                 | TS-2      |
|                         | 6308               | SOSYAL BİLİMLER VE EDEBİYAT | Coğrafya Öğretmenliđi               | TS-1      |
|                         |                    |                             | Felsefe Grubu Öğretmenliđi          | TM-3      |
|                         |                    |                             | Okul Öncesi Öğretmenliđi            | TS-1      |
|                         |                    |                             | Öğretmenlik Programları             | TM-2      |
|                         |                    |                             | Özel Eğitim Öğretmenliđi            | TS-1      |
|                         |                    |                             | Sınıf Öğretmenliđi                  | TM-2      |
|                         |                    |                             | Sosyal Bilgiler Öğretmenliđi        | TS-1      |
|                         |                    |                             | Tarih Öğretmenliđi                  | TS-2      |
|                         |                    |                             | Türk Dili ve Edebiyatı Öğretmenliđi | TS-2      |
| Türkçe Öğretmenliđi     |                    |                             | TS-2                                |           |

**Tablo3A Ortaöğretimdeki Bazı Alanların Yerleřtirmede Ek Puan Alacađı Lisans Programları**

Ortaöğretim kurumlarının ařađıda belirtilen okul türü/alanlarından mezun olanlar, karřılarında yer alan yükseköğretim lisans programlarına yerleřtirilirken, yerleřtirme puanları OBP'nin 0,12 ile çarpılması ve YGS/LYS puanlarına eklenmesi suretiyle elde edilecek; ayrıca, yerleřtirme puanlarına OBP'nin 0,06 ile çarpılmasıyla elde edilecek ek puanlar katılacaktır. Ek puan, 30.03.2012 tarihi itibarıyla bir mesleđe yönelik program uygulayan ortaöğretim kurumlarından mezun olan veya öğrenim görmekte olan öğrenciler için uygulanacaktır. İlgili ortaöğretim kurumuna bu tarihten sonra kayıt olan adaylar için bu ek puanlar hesaplanmayacaktır.

| Okul Türü  | AKod  | Alan Adı         | Yükseköğretim Lisans Programı                        | Puan Türü |
|--|-------|------------------|--|-----------|
| Anadolu Öğretmen Lisesi                              | 6310  | TÜRKÇE MATEMATİK | Coğrafya Öğretmenliđi                                | TS-1      |
|  |       |                  | Felsefe Grubu Öğretmenliđi                           | TM-3      |
|  |       |                  | İlköğretim Matematik Öğretmenliđi                    | MF-1      |
|  |       |                  | Matematik Öğretmenliđi                               | MF-1      |
|  |       |                  | Okul Öncesi Öğretmenliđi                             | TS-1      |
|  |       |                  | Öğretmenlik Programları                              | TM-2      |
|  |       |                  | Özel Eğitim Öğretmenliđi                             | TS-1      |
|  |       |                  | Sınıf Öğretmenliđi                                   | TM-2      |
|  |       |                  | Sosyal Bilgiler Öğretmenliđi                         | TS-1      |
|  |       |                  | Tarih Öğretmenliđi                                   | TS-2      |
|  |       |                  | Türk Dili ve Edebiyatı Öğretmenliđi                  | TS-2      |
|  |       |                  | Türkçe Öğretmenliđi                                  | TS-2      |
|  | 6311  | YABANCI DİL      | Almanca Öğretmenliđi                                 | DİL-1     |
|  |       |                  | Arapça Öğretmenliđi                                  | DİL-3     |
|  |       |                  | Azerbaycan Dili Öğretmenliđi                         | TS-2      |
|  |       |                  | Azerbaycan Dili ve Edebiyatı Öğretmenliđi            | TS-2      |
|  |       |                  | Fransızca Öğretmenliđi                               | DİL-1     |
|  |       |                  | İngiliz ve Rus Dilleri ve Edebiyatları (Öğretmenlik) | DİL-3     |
|  |       |                  | İngilizce Öğretmenliđi                               | DİL-1     |
|  |       |                  | Japonca Öğretmenliđi                                 | DİL-3     |
|  |       |                  | Okul Öncesi Öğretmenliđi                             | TS-1      |
|  |       |                  | Öğretmenlik Programları                              | TM-2      |
|  |       |                  | Özel Eğitim Öğretmenliđi                             | TS-1      |
|  |       |                  | Rus Dili Öğretmenliđi                                | DİL-3     |
|  |       |                  | Rus Dili ve Edebiyatı Öğretmenliđi                   | DİL-3     |
| Rus ve İngiliz Dilleri ve Edebiyatları (Öğretmenlik) | DİL-3 |                  |  |           |
| Sınıf Öğretmenliđi                                   | TM-2  |                  |  |           |

**Tablo3A Ortaöğretimdeki Bazı Alanların Yerleştirmede Ek Puan Alacağı Lisans Programları**

Ortaöğretim kurumlarının aşağıda belirtilen okul türü/alanlarından mezun olanlar, karşılarında yer alan yükseköğretim lisans programlarına yerleştirilirken, yerleştirme puanları OBP'nin 0,12 ile çarpılması ve YGS/LYS puanlarına eklenmesi suretiyle elde edilecek; ayrıca, yerleştirme puanlarına OBP'nin 0,06 ile çarpılmasıyla elde edilecek ek puanlar katılacaktır. Ek puan, 30.03.2012 tarihi itibarıyla bir mesleğe yönelik program uygulayan ortaöğretim kurumlarından mezun olan veya öğrenim görmekte olan öğrenciler için uygulanacaktır. İlgili ortaöğretim kurumuna bu tarihten sonra kayıt olan adaylar için bu ek puanlar hesaplanmayacaktır.

| Okul Türü                                       | AKod | Alan Adı                               | Yükseköğretim Lisans Programı                        | Puan Türü |
|---|------|--|--|-----------|
| Anadolu Öğretmen Lisesi                         | 9008 | ALANI YOK                              | Almanca Öğretmenliği                                 | DİL-1     |
|   |      |  | Arapça Öğretmenliği                                  | DİL-3     |
|   |      |  | Azerbaycan Dili Öğretmenliği                         | TS-2      |
|   |      |  | Azerbaycan Dili ve Edebiyatı Öğretmenliği            | TS-2      |
|   |      |  | Biyoloji Öğretmenliği                                | MF-2      |
|   |      |  | Coğrafya Öğretmenliği                                | TS-1      |
|   |      |  | Felsefe Grubu Öğretmenliği                           | TM-3      |
|   |      |  | Fen Bilgisi Öğretmenliği                             | MF-2      |
|   |      |  | Fizik Öğretmenliği                                   | MF-2      |
|   |      |  | Fransızca Öğretmenliği                               | DİL-1     |
|   |      |  | İlköğretim Matematik Öğretmenliği                    | MF-1      |
|   |      |  | İngiliz ve Rus Dilleri ve Edebiyatları (Öğretmenlik) | DİL-3     |
|   |      |  | İngilizce Öğretmenliği                               | DİL-1     |
|   |      |  | Japonca Öğretmenliği                                 | DİL-3     |
|   |      |  | Kimya Öğretmenliği                                   | MF-3      |
|   |      |  | Matematik Öğretmenliği                               | MF-1      |
|   |      |  | Okul Öncesi Öğretmenliği                             | TS-1      |
|   |      |  | Öğretmenlik Programları                              | TM-2      |
|   |      |  | Özel Eğitim Öğretmenliği                             | TS-1      |
|   |      |  | Rus Dili Öğretmenliği                                | DİL-3     |
|   |      |  | Rus Dili ve Edebiyatı Öğretmenliği                   | DİL-3     |
|   |      |  | Rus ve İngiliz Dilleri ve Edebiyatları (Öğretmenlik) | DİL-3     |
|   |      |  | Sınıf Öğretmenliği                                   | TM-2      |
|   |      |  | Sosyal Bilgiler Öğretmenliği                         | TS-1      |
| Tarih Öğretmenliği                              | TS-2 |  |  |           |
| Türk Dili ve Edebiyatı Öğretmenliği             | TS-2 |  |  |           |
| Türkçe Öğretmenliği                             | TS-2 |  |  |           |
| Güzel Sanatlar ve Spor Lisesi                   | 6049 | SPOR (GÜZEL SANATLAR VE SPOR LİSELERİ) | Antrenörlük Eğitimi                                  | YGS-6     |
|   |      |  | Beden Eğitimi ve Spor Öğretmenliği                   | TM-2      |
|   |      |  | Rekreasyon   | YGS-5     |
|   |      |  | Rekreasyon Yönetimi                                  | YGS-3     |
|   |      |  | Spor Yöneticiliği                                    | YGS-5     |
| İmam Hatip Lisesi                               | -    | TÜM ALANLAR                            | Arap Dili ve Edebiyatı                               | DİL-3     |
|   |      |  | Arapça Öğretmenliği                                  | DİL-3     |
|   |      |  | İlahiyat   | TS-1      |
|   |      |  | İslam Bilimleri                                      | TS-1      |
|   |      |  | İslam ve Din Bilimleri                               | TS-1      |
|   |      |  | İslami İlimler                                       | TS-1      |
| İmam Hatip Lisesi (Yabancı Dil Ağırlıklı)       | -    | TÜM ALANLAR                            | Arap Dili ve Edebiyatı                               | DİL-3     |
|   |      |  | Arapça Öğretmenliği                                  | DİL-3     |
|   |      |  | İlahiyat   | TS-1      |
|   |      |  | İslam Bilimleri                                      | TS-1      |
|   |      |  | İslam ve Din Bilimleri                               | TS-1      |
|   |      |  | İslami İlimler                                       | TS-1      |
| İmam Hatip Lisesi Programı (Açıköğretim Lisesi) | -    | TÜM ALANLAR                            | Arap Dili ve Edebiyatı                               | DİL-3     |
|   |      |  | Arapça Öğretmenliği                                  | DİL-3     |
|   |      |  | İlahiyat   | TS-1      |
|   |      |  | İslam Bilimleri                                      | TS-1      |
|   |      |  | İslam ve Din Bilimleri                               | TS-1      |
|   |      |  | İslami İlimler                                       | TS-1      |

**Tablo3A Ortaöğretimdeki Bazı Alanların Yerleştirmede Ek Puan Alacağı Lisans Programları**

Ortaöğretim kurumlarının aşağıda belirtilen okul türü/alanlarından mezun olanlar, karşılarında yer alan yükseköğretim lisans programlarına yerleştirilirken, yerleştirme puanları OBP'nin 0,12 ile çarpılması ve YGS/LYS puanlarına eklenmesi suretiyle elde edilecek; ayrıca, yerleştirme puanlarına OBP'nin 0,06 ile çarpılmasıyla elde edilecek ek puanlar katılacaktır. Ek puan, 30.03.2012 tarihi itibarıyla bir mesleğe yönelik program uygulayan ortaöğretim kurumlarından mezun olan veya öğrenim görmekte olan öğrenciler için uygulanacaktır. İlgili ortaöğretim kurumuna bu tarihten sonra kayıt olan adaylar için bu ek puanlar hesaplanmayacaktır.

| Okul Türü  | AKod | Alan Adı           | Yükseköğretim Lisans Programı       | Puan Türü |
|--|------|--------------------|-------------------------------------|-----------|
| İmam Hatip Lisesi Programı / Anadolu İmam Hatip Lisesi Programı (Çok Programlı Lise) | -    | TÜM ALANLAR        | Arap Dili ve Edebiyatı              | DİL-3     |
|  |      |                    | Arapça Öğretmenliği                 | DİL-3     |
|  |      |                    | İlahiyat                            | TS-1      |
|  |      |                    | İslam Bilimleri                     | TS-1      |
|  |      |                    | İslam ve Din Bilimleri              | TS-1      |
|  |      |                    | İslami İlimler                      | TS-1      |
| İmam Hatip Okulu   | -    | TÜM ALANLAR        | Arap Dili ve Edebiyatı              | DİL-3     |
|  |      |                    | Arapça Öğretmenliği                 | DİL-3     |
|  |      |                    | İlahiyat                            | TS-1      |
|  |      |                    | İslam Bilimleri                     | TS-1      |
|  |      |                    | İslam ve Din Bilimleri              | TS-1      |
|  |      |                    | İslami İlimler                      | TS-1      |
| Öğretmen Lisesi  | 6104 | SINIF ÖĞRETMENLİĞİ | Coğrafya Öğretmenliği               | TS-1      |
|  |      |                    | Felsefe Grubu Öğretmenliği          | TM-3      |
|  |      |                    | Okul Öncesi Öğretmenliği            | TS-1      |
|  |      |                    | Öğretmenlik Programları             | TM-2      |
|  |      |                    | Özel Eğitim Öğretmenliği            | TS-1      |
|  |      |                    | Sınıf Öğretmenliği                  | TM-2      |
|  |      |                    | Sosyal Bilgiler Öğretmenliği        | TS-1      |
|  |      |                    | Tarih Öğretmenliği                  | TS-2      |
|  |      |                    | Türk Dili ve Edebiyatı Öğretmenliği | TS-2      |
|  |      |                    | Türkçe Öğretmenliği                 | TS-2      |
|  | 6301 | DİL VE EDEBİYAT    | Coğrafya Öğretmenliği               | TS-1      |
|  |      |                    | Felsefe Grubu Öğretmenliği          | TM-3      |
|  |      |                    | Okul Öncesi Öğretmenliği            | TS-1      |
|  |      |                    | Öğretmenlik Programları             | TM-2      |
|  |      |                    | Özel Eğitim Öğretmenliği            | TS-1      |
|  |      |                    | Sınıf Öğretmenliği                  | TM-2      |
|  |      |                    | Sosyal Bilgiler Öğretmenliği        | TS-1      |
|  |      |                    | Tarih Öğretmenliği                  | TS-2      |
|  |      |                    | Türk Dili ve Edebiyatı Öğretmenliği | TS-2      |
|  |      |                    | Türkçe Öğretmenliği                 | TS-2      |
|  | 6302 | EDEBİYAT           | Coğrafya Öğretmenliği               | TS-1      |
|  |      |                    | Felsefe Grubu Öğretmenliği          | TM-3      |
|  |      |                    | Okul Öncesi Öğretmenliği            | TS-1      |
|  |      |                    | Öğretmenlik Programları             | TM-2      |
|  |      |                    | Özel Eğitim Öğretmenliği            | TS-1      |
|  |      |                    | Sınıf Öğretmenliği                  | TM-2      |
|  |      |                    | Sosyal Bilgiler Öğretmenliği        | TS-1      |
| Tarih Öğretmenliği   | TS-2 |                    |                                     |           |
| Türk Dili ve Edebiyatı Öğretmenliği  | TS-2 |                    |                                     |           |
| Türkçe Öğretmenliği  | TS-2 |                    |                                     |           |

**Tablo3A Ortaöğretimdeki Bazı Alanların Yerleřtirmede Ek Puan Alacađı Lisans Programları**

Ortaöğretim kurumlarının ařađıda belirtilen okul türü/alanlarından mezun olanlar, karřılarında yer alan yükseköğretim lisans programlarına yerleřtirilirken, yerleřtirme puanları OBP'nin 0,12 ile çarpılması ve YGS/LYS puanlarına eklenmesi suretiyle elde edilecek; ayrıca, yerleřtirme puanlarına OBP'nin 0,06 ile çarpılmasıyla elde edilecek ek puanlar katılacaktır. Ek puan, 30.03.2012 tarihi itibarıyla bir mesleđe yönelik program uygulayan ortaöğretim kurumlarından mezun olan veya öğrenim görmekte olan öğrenciler için uygulanacaktır. İlgili ortaöğretim kurumuna bu tarihten sonra kayıt olan adaylar için bu ek puanlar hesaplanmayacaktır.

| Okul Türü       | AKod | Alan Adı        | Yükseköğretim Lisans Programı       | Puan Türü |
|-----------------|------|-----------------|-------------------------------------|-----------|
| Öğretmen Lisesi | 6303 | FEN BİLİMLERİ   | Biyoloji Öğretmenliđi               | MF-2      |
|                 |      |                 | Felsefe Grubu Öğretmenliđi          | TM-3      |
|                 |      |                 | Fen Bilgisi Öğretmenliđi            | MF-2      |
|                 |      |                 | Fizik Öğretmenliđi                  | MF-2      |
|                 |      |                 | İlköğretim Matematik Öğretmenliđi   | MF-1      |
|                 |      |                 | Kimya Öğretmenliđi                  | MF-3      |
|                 |      |                 | Matematik Öğretmenliđi              | MF-1      |
|                 |      |                 | Okul Öncesi Öğretmenliđi            | TS-1      |
|                 |      |                 | Öğretmenlik Programları             | TM-2      |
|                 |      |                 | Özel Eğitim Öğretmenliđi            | TS-1      |
|                 |      |                 | Sınıf Öğretmenliđi                  | TM-2      |
|                 | 6304 | GENEL KÜLTÜR    | Coğrafya Öğretmenliđi               | TS-1      |
|                 |      |                 | Felsefe Grubu Öğretmenliđi          | TM-3      |
|                 |      |                 | Okul Öncesi Öğretmenliđi            | TS-1      |
|                 |      |                 | Öğretmenlik Programları             | TM-2      |
|                 |      |                 | Özel Eğitim Öğretmenliđi            | TS-1      |
|                 |      |                 | Sınıf Öğretmenliđi                  | TM-2      |
|                 |      |                 | Sosyal Bilgiler Öğretmenliđi        | TS-1      |
|                 |      |                 | Tarih Öğretmenliđi                  | TS-2      |
|                 |      |                 | Türk Dili ve Edebiyatı Öğretmenliđi | TS-2      |
|                 |      |                 | Türkçe Öğretmenliđi                 | TS-2      |
|                 | 6305 | MATEMATİK       | Biyoloji Öğretmenliđi               | MF-2      |
|                 |      |                 | Felsefe Grubu Öğretmenliđi          | TM-3      |
|                 |      |                 | Fen Bilgisi Öğretmenliđi            | MF-2      |
|                 |      |                 | Fizik Öğretmenliđi                  | MF-2      |
|                 |      |                 | İlköğretim Matematik Öğretmenliđi   | MF-1      |
|                 |      |                 | Kimya Öğretmenliđi                  | MF-3      |
|                 |      |                 | Matematik Öğretmenliđi              | MF-1      |
|                 |      |                 | Okul Öncesi Öğretmenliđi            | TS-1      |
|                 |      |                 | Öğretmenlik Programları             | TM-2      |
|                 |      |                 | Özel Eğitim Öğretmenliđi            | TS-1      |
|                 |      |                 | Sınıf Öğretmenliđi                  | TM-2      |
|                 | 6307 | SOSYAL BİLİMLER | Coğrafya Öğretmenliđi               | TS-1      |
|                 |      |                 | Felsefe Grubu Öğretmenliđi          | TM-3      |
|                 |      |                 | Okul Öncesi Öğretmenliđi            | TS-1      |
|                 |      |                 | Öğretmenlik Programları             | TM-2      |
|                 |      |                 | Özel Eğitim Öğretmenliđi            | TS-1      |
|                 |      |                 | Sınıf Öğretmenliđi                  | TM-2      |
|                 |      |                 | Sosyal Bilgiler Öğretmenliđi        | TS-1      |
|                 |      |                 | Tarih Öğretmenliđi                  | TS-2      |
|                 |      |                 | Türk Dili ve Edebiyatı Öğretmenliđi | TS-2      |
|                 |      |                 | Türkçe Öğretmenliđi                 | TS-2      |

**Tablo3A Ortaöğretimdeki Bazı Alanların Yerleřtirmede Ek Puan Alacađı Lisans Programları**

Ortaöğretim kurumlarının ařađıda belirtilen okul türü/alanlarından mezun olanlar, karřılarında yer alan yükseköğretim lisans programlarına yerleřtirilirken, yerleřtirme puanları OBP'nin 0,12 ile çarpılması ve YGS/LYS puanlarına eklenmesi suretiyle elde edilecek; ayrıca, yerleřtirme puanlarına OBP'nin 0,06 ile çarpılmasıyla elde edilecek ek puanlar katılacaktır. Ek puan, 30.03.2012 tarihi itibarıyla bir mesleđe yönelik program uygulayan ortaöğretim kurumlarından mezun olan veya öğrenim görmekte olan öğrenciler için uygulanacaktır. İlgili ortaöğretim kurumuna bu tarihten sonra kayıt olan adaylar için bu ek puanlar hesaplanmayacaktır.

| Okul Türü                    | AKod                                | Alan Adı                    | Yükseköğretim Lisans Programı                        | Puan Türü   |
|------------------------------|-------------------------------------|-----------------------------|--|-------------|
| Öğretmen Lisesi              | 6308                                | SOSYAL BİLİMLER VE EDEBİYAT | Coğrafya Öğretmenliđi                                | TS-1        |
|                              |                                     |                             | Felsefe Grubu Öğretmenliđi                           | TM-3        |
|                              |                                     |                             | Okul Öncesi Öğretmenliđi                             | TS-1        |
|                              |                                     |                             | Öğretmenlik Programları                              | TM-2        |
|                              |                                     |                             | Özel Eğitim Öğretmenliđi                             | TS-1        |
|                              |                                     |                             | Sınıf Öğretmenliđi                                   | TM-2        |
|                              |                                     |                             | Sosyal Bilgiler Öğretmenliđi                         | TS-1        |
|                              |                                     |                             | Tarih Öğretmenliđi                                   | TS-2        |
|                              |                                     |                             | Türk Dili ve Edebiyatı Öğretmenliđi                  | TS-2        |
|                              |                                     |                             | Türkçe Öğretmenliđi                                  | TS-2        |
|                              | 6310                                | TÜRKÇE MATEMATİK            | Coğrafya Öğretmenliđi                                | TS-1        |
|                              |                                     |                             | Felsefe Grubu Öğretmenliđi                           | TM-3        |
|                              |                                     |                             | İlköğretim Matematik Öğretmenliđi                    | MF-1        |
|                              |                                     |                             | Matematik Öğretmenliđi                               | MF-1        |
|                              |                                     |                             | Okul Öncesi Öğretmenliđi                             | TS-1        |
|                              |                                     |                             | Öğretmenlik Programları                              | TM-2        |
|                              |                                     |                             | Özel Eğitim Öğretmenliđi                             | TS-1        |
|                              |                                     |                             | Sınıf Öğretmenliđi                                   | TM-2        |
|                              |                                     |                             | Sosyal Bilgiler Öğretmenliđi                         | TS-1        |
|                              |                                     |                             | Tarih Öğretmenliđi                                   | TS-2        |
|                              | Türk Dili ve Edebiyatı Öğretmenliđi | TS-2                        |  |             |
|                              | Türkçe Öğretmenliđi                 | TS-2                        |  |             |
|                              | 6311                                | YABANCI DİL                 | Almanca Öğretmenliđi                                 | DİL-1       |
|                              |                                     |                             | Arapça Öğretmenliđi                                  | DİL-3       |
|                              |                                     |                             | Azerbaycan Dili Öğretmenliđi                         | TS-2        |
|                              |                                     |                             | Azerbaycan Dili ve Edebiyatı Öğretmenliđi            | TS-2        |
|                              |                                     |                             | Fransızca Öğretmenliđi                               | DİL-1       |
|                              |                                     |                             | İngiliz ve Rus Dilleri ve Edebiyatları (Öğretmenlik) | DİL-3       |
|                              |                                     |                             | İngilizce Öğretmenliđi                               | DİL-1       |
|                              |                                     |                             | Japonca Öğretmenliđi                                 | DİL-3       |
|                              |                                     |                             | Okul Öncesi Öğretmenliđi                             | TS-1        |
|                              |                                     |                             | Öğretmenlik Programları                              | TM-2        |
|                              |                                     |                             | Özel Eğitim Öğretmenliđi                             | TS-1        |
|                              |                                     |                             | Rus Dili Öğretmenliđi                                | DİL-3       |
|                              |                                     |                             | Rus Dili ve Edebiyatı Öğretmenliđi                   | DİL-3       |
|                              |                                     |                             | Rus ve İngiliz Dilleri ve Edebiyatları (Öğretmenlik) | DİL-3       |
| Sınıf Öğretmenliđi           |                                     |                             | TM-2   |             |
| Öğretmen Okulu-Köy Enstitüsü |                                     |                             | -  | TÜM ALANLAR |
|                              | Felsefe Grubu Öğretmenliđi          | TM-3                        |  |             |
|                              | Okul Öncesi Öğretmenliđi            | TS-1                        |  |             |
|                              | Öğretmenlik Programları             | TM-2                        |  |             |
|                              | Özel Eğitim Öğretmenliđi            | TS-1                        |  |             |
|                              | Sınıf Öğretmenliđi                  | TM-2                        |  |             |
|                              | Sosyal Bilgiler Öğretmenliđi        | TS-1                        |  |             |
|                              | Tarih Öğretmenliđi                  | TS-2                        |  |             |
|                              | Türk Dili ve Edebiyatı Öğretmenliđi | TS-2                        |  |             |
|                              | Türkçe Öğretmenliđi                 | TS-2                        |  |             |

**Tablo3A Ortaöğretimdeki Bazı Alanların Yerleřtirmede Ek Puan Alacađı Lisans Programları**

Ortaöğretim kurumlarının ařađıda belirtilen okul türü/alanlarından mezun olanlar, karřılarında yer alan yükseköğretim lisans programlarına yerleřtirilirken, yerleřtirme puanları OBP'nin 0,12 ile çarpılması ve YGS/LYS puanlarına eklenmesi suretiyle elde edilecek; ayrıca, yerleřtirme puanlarına OBP'nin 0,06 ile çarpılmasıyla elde edilecek ek puanlar katılacaktır. Ek puan, 30.03.2012 tarihi itibarıyla bir mesleđe yönelik program uygulayan ortaöğretim kurumlarından mezun olan veya öğrenim görmekte olan öğrenciler için uygulanacaktır. İlgili ortaöğretim kurumuna bu tarihten sonra kayıt olan adaylar için bu ek puanlar hesaplanmayacaktır.

| Okul Türü                           | AKod               | Alan Adı           | Yükseköğretim Lisans Programı       | Puan Türü |
|-------------------------------------|--------------------|--------------------|-------------------------------------|-----------|
| ÖZEL ANADOLU ÖĞRETMEN LİSESİ        | 6104               | SINIF ÖĞRETMENLİĐİ | Coğrafya Öğretmenliđi               | TS-1      |
|                                     |                    |                    | Felsefe Grubu Öğretmenliđi          | TM-3      |
|                                     |                    |                    | Okul Öncesi Öğretmenliđi            | TS-1      |
|                                     |                    |                    | Öğretmenlik Programları             | TM-2      |
|                                     |                    |                    | Özel Eğitim Öğretmenliđi            | TS-1      |
|                                     |                    |                    | Sınıf Öğretmenliđi                  | TM-2      |
|                                     |                    |                    | Sosyal Bilgiler Öğretmenliđi        | TS-1      |
|                                     |                    |                    | Tarih Öğretmenliđi                  | TS-2      |
|                                     |                    |                    | Türk Dili ve Edebiyatı Öğretmenliđi | TS-2      |
|                                     |                    |                    | Türkçe Öğretmenliđi                 | TS-2      |
|                                     | 6301               | DİL VE EDEBİYAT    | Coğrafya Öğretmenliđi               | TS-1      |
|                                     |                    |                    | Felsefe Grubu Öğretmenliđi          | TM-3      |
|                                     |                    |                    | Okul Öncesi Öğretmenliđi            | TS-1      |
|                                     |                    |                    | Öğretmenlik Programları             | TM-2      |
|                                     |                    |                    | Özel Eğitim Öğretmenliđi            | TS-1      |
|                                     |                    |                    | Sınıf Öğretmenliđi                  | TM-2      |
|                                     |                    |                    | Sosyal Bilgiler Öğretmenliđi        | TS-1      |
|                                     |                    |                    | Tarih Öğretmenliđi                  | TS-2      |
|                                     |                    |                    | Türk Dili ve Edebiyatı Öğretmenliđi | TS-2      |
|                                     |                    |                    | Türkçe Öğretmenliđi                 | TS-2      |
|                                     | 6302               | EDEBİYAT           | Coğrafya Öğretmenliđi               | TS-1      |
|                                     |                    |                    | Felsefe Grubu Öğretmenliđi          | TM-3      |
|                                     |                    |                    | Okul Öncesi Öğretmenliđi            | TS-1      |
|                                     |                    |                    | Öğretmenlik Programları             | TM-2      |
|                                     |                    |                    | Özel Eğitim Öğretmenliđi            | TS-1      |
|                                     |                    |                    | Sınıf Öğretmenliđi                  | TM-2      |
|                                     |                    |                    | Sosyal Bilgiler Öğretmenliđi        | TS-1      |
|                                     |                    |                    | Tarih Öğretmenliđi                  | TS-2      |
|                                     |                    |                    | Türk Dili ve Edebiyatı Öğretmenliđi | TS-2      |
|                                     |                    |                    | Türkçe Öğretmenliđi                 | TS-2      |
|                                     | 6303               | FEN BİLİMLERİ      | Biyoloji Öğretmenliđi               | MF-2      |
|                                     |                    |                    | Felsefe Grubu Öğretmenliđi          | TM-3      |
|                                     |                    |                    | Fen Bilgisi Öğretmenliđi            | MF-2      |
|                                     |                    |                    | Fizik Öğretmenliđi                  | MF-2      |
|                                     |                    |                    | İlköğretim Matematik Öğretmenliđi   | MF-1      |
|                                     |                    |                    | Kimya Öğretmenliđi                  | MF-3      |
|                                     |                    |                    | Matematik Öğretmenliđi              | MF-1      |
|                                     |                    |                    | Okul Öncesi Öğretmenliđi            | TS-1      |
|                                     |                    |                    | Öğretmenlik Programları             | TM-2      |
|                                     |                    |                    | Özel Eğitim Öğretmenliđi            | TS-1      |
|                                     | Sınıf Öğretmenliđi | TM-2               |                                     |           |
|                                     | 6304               | GENEL KÜLTÜR       | Coğrafya Öğretmenliđi               | TS-1      |
|                                     |                    |                    | Felsefe Grubu Öğretmenliđi          | TM-3      |
|                                     |                    |                    | Okul Öncesi Öğretmenliđi            | TS-1      |
|                                     |                    |                    | Öğretmenlik Programları             | TM-2      |
|                                     |                    |                    | Özel Eğitim Öğretmenliđi            | TS-1      |
|                                     |                    |                    | Sınıf Öğretmenliđi                  | TM-2      |
|                                     |                    |                    | Sosyal Bilgiler Öğretmenliđi        | TS-1      |
| Tarih Öğretmenliđi                  |                    |                    | TS-2                                |           |
| Türk Dili ve Edebiyatı Öğretmenliđi |                    |                    | TS-2                                |           |
| Türkçe Öğretmenliđi                 |                    |                    | TS-2                                |           |

**Tablo3A Ortaöğretimdeki Bazı Alanların Yerleřtirmede Ek Puan Alacađı Lisans Programları**

Ortaöğretim kurumlarının ařađıda belirtilen okul türü/alanlarından mezun olanlar, karřılarında yer alan yükseköğretim lisans programlarına yerleřtirilirken, yerleřtirme puanları OBP'nin 0,12 ile çarpılması ve YGS/LYS puanlarına eklenmesi suretiyle elde edilecek; ayrıca, yerleřtirme puanlarına OBP'nin 0,06 ile çarpılmasıyla elde edilecek ek puanlar katılacaktır. Ek puan, 30.03.2012 tarihi itibarıyla bir mesleđe yönelik program uygulayan ortaöğretim kurumlarından mezun olan veya öğrenim görmekte olan öğrenciler için uygulanacaktır. İlgili ortaöğretim kurumuna bu tarihten sonra kayıt olan adaylar için bu ek puanlar hesaplanmayacaktır.

| Okul Türü                    | AKod                | Alan Adı                    | Yükseköğretim Lisans Programı       | Puan Türü |
|------------------------------|---------------------|-----------------------------|-------------------------------------|-----------|
| ÖZEL ANADOLU ÖĞRETMEN LİSESİ | 6305                | MATEMATİK                   | Biyoloji Öğretmenliđi               | MF-2      |
|                              |                     |                             | Felsefe Grubu Öğretmenliđi          | TM-3      |
|                              |                     |                             | Fen Bilgisi Öğretmenliđi            | MF-2      |
|                              |                     |                             | Fizik Öğretmenliđi                  | MF-2      |
|                              |                     |                             | İlköğretim Matematik Öğretmenliđi   | MF-1      |
|                              |                     |                             | Kimya Öğretmenliđi                  | MF-3      |
|                              |                     |                             | Matematik Öğretmenliđi              | MF-1      |
|                              |                     |                             | Okul Öncesi Öğretmenliđi            | TS-1      |
|                              |                     |                             | Öğretmenlik Programları             | TM-2      |
|                              |                     |                             | Özel Eğitim Öğretmenliđi            | TS-1      |
|                              |                     |                             | Sınıf Öğretmenliđi                  | TM-2      |
|                              | 6307                | SOSYAL BİLİMLER             | Coğrafya Öğretmenliđi               | TS-1      |
|                              |                     |                             | Felsefe Grubu Öğretmenliđi          | TM-3      |
|                              |                     |                             | Okul Öncesi Öğretmenliđi            | TS-1      |
|                              |                     |                             | Öğretmenlik Programları             | TM-2      |
|                              |                     |                             | Özel Eğitim Öğretmenliđi            | TS-1      |
|                              |                     |                             | Sınıf Öğretmenliđi                  | TM-2      |
|                              |                     |                             | Sosyal Bilgiler Öğretmenliđi        | TS-1      |
|                              |                     |                             | Tarih Öğretmenliđi                  | TS-2      |
|                              |                     |                             | Türk Dili ve Edebiyatı Öğretmenliđi | TS-2      |
|                              | Türkçe Öğretmenliđi | TS-2                        |                                     |           |
|                              | 6308                | SOSYAL BİLİMLER VE EDEBİYAT | Coğrafya Öğretmenliđi               | TS-1      |
|                              |                     |                             | Felsefe Grubu Öğretmenliđi          | TM-3      |
|                              |                     |                             | Okul Öncesi Öğretmenliđi            | TS-1      |
|                              |                     |                             | Öğretmenlik Programları             | TM-2      |
|                              |                     |                             | Özel Eğitim Öğretmenliđi            | TS-1      |
|                              |                     |                             | Sınıf Öğretmenliđi                  | TM-2      |
|                              |                     |                             | Sosyal Bilgiler Öğretmenliđi        | TS-1      |
|                              |                     |                             | Tarih Öğretmenliđi                  | TS-2      |
|                              |                     |                             | Türk Dili ve Edebiyatı Öğretmenliđi | TS-2      |
|                              | Türkçe Öğretmenliđi | TS-2                        |                                     |           |
|                              | 6310                | TÜRKÇE MATEMATİK            | Coğrafya Öğretmenliđi               | TS-1      |
|                              |                     |                             | Felsefe Grubu Öğretmenliđi          | TM-3      |
|                              |                     |                             | İlköğretim Matematik Öğretmenliđi   | MF-1      |
|                              |                     |                             | Matematik Öğretmenliđi              | MF-1      |
|                              |                     |                             | Okul Öncesi Öğretmenliđi            | TS-1      |
|                              |                     |                             | Öğretmenlik Programları             | TM-2      |
|                              |                     |                             | Özel Eğitim Öğretmenliđi            | TS-1      |
|                              |                     |                             | Sınıf Öğretmenliđi                  | TM-2      |
|                              |                     |                             | Sosyal Bilgiler Öğretmenliđi        | TS-1      |
|                              |                     |                             | Tarih Öğretmenliđi                  | TS-2      |
|                              |                     |                             | Türk Dili ve Edebiyatı Öğretmenliđi | TS-2      |
| Türkçe Öğretmenliđi          |                     |                             | TS-2                                |           |



**Tablo3A Ortaöğretimdeki Bazı Alanların Yerleştirmede Ek Puan Alacağı Lisans Programları**

Ortaöğretim kurumlarının aşağıda belirtilen okul türü/alanlarından mezun olanlar, karşılarında yer alan yükseköğretim lisans programlarına yerleştirilirken, yerleştirme puanları OBP'nin 0,12 ile çarpılması ve YGS/LYS puanlarına eklenmesi suretiyle elde edilecek; ayrıca, yerleştirme puanlarına OBP'nin 0,06 ile çarpılmasıyla elde edilecek ek puanlar katılacaktır. Ek puan, 30.03.2012 tarihi itibarıyla bir mesleğe yönelik program uygulayan ortaöğretim kurumlarından mezun olan veya öğrenim görmekte olan öğrenciler için uygulanacaktır. İlgili ortaöğretim kurumuna bu tarihten sonra kayıt olan adaylar için bu ek puanlar hesaplanmayacaktır.

| Okul Türü  | AKod  | Alan Adı                               | Yükseköğretim Lisans Programı                        | Puan Türü |
|--|-------|--|--|-----------|
| ÖZEL ANADOLU ÖĞRETMEN LİSESİ                         | 6311  | YABANCI DİL                            | Almanca Öğretmenliği                                 | DİL-1     |
|  |       |  | Arapça Öğretmenliği                                  | DİL-3     |
|  |       |  | Azerbaycan Dili Öğretmenliği                         | TS-2      |
|  |       |  | Azerbaycan Dili ve Edebiyatı Öğretmenliği            | TS-2      |
|  |       |  | Fransızca Öğretmenliği                               | DİL-1     |
|  |       |  | İngiliz ve Rus Dilleri ve Edebiyatları (Öğretmenlik) | DİL-3     |
|  |       |  | İngilizce Öğretmenliği                               | DİL-1     |
|  |       |  | Japonca Öğretmenliği                                 | DİL-3     |
|  |       |  | Okul Öncesi Öğretmenliği                             | TS-1      |
|  |       |  | Öğretmenlik Programları                              | TM-2      |
|  |       |  | Özel Eğitim Öğretmenliği                             | TS-1      |
|  |       |  | Rus Dili Öğretmenliği                                | DİL-3     |
|  |       |  | Rus Dili ve Edebiyatı Öğretmenliği                   | DİL-3     |
|  |       |  | Rus ve İngiliz Dilleri ve Edebiyatları (Öğretmenlik) | DİL-3     |
|  |       |  | Sınıf Öğretmenliği                                   | TM-2      |
|  | 9008  | ALANI YOK                              | Almanca Öğretmenliği                                 | DİL-1     |
|  |       |  | Arapça Öğretmenliği                                  | DİL-3     |
|  |       |  | Azerbaycan Dili Öğretmenliği                         | TS-2      |
|  |       |  | Azerbaycan Dili ve Edebiyatı Öğretmenliği            | TS-2      |
|  |       |  | Biyoloji Öğretmenliği                                | MF-2      |
|  |       |  | Coğrafya Öğretmenliği                                | TS-1      |
|  |       |  | Felsefe Grubu Öğretmenliği                           | TM-3      |
|  |       |  | Fen Bilgisi Öğretmenliği                             | MF-2      |
|  |       |  | Fizik Öğretmenliği                                   | MF-2      |
|  |       |  | Fransızca Öğretmenliği                               | DİL-1     |
|  |       |  | İlköğretim Matematik Öğretmenliği                    | MF-1      |
|  |       |  | İngiliz ve Rus Dilleri ve Edebiyatları (Öğretmenlik) | DİL-3     |
| İngilizce Öğretmenliği                               | DİL-1 |  |  |           |
| Japonca Öğretmenliği                                 | DİL-3 |  |  |           |
| Kimya Öğretmenliği                                   | MF-3  |  |  |           |
| Matematik Öğretmenliği                               | MF-1  |  |  |           |
| Okul Öncesi Öğretmenliği                             | TS-1  |  |  |           |
| Öğretmenlik Programları                              | TM-2  |  |  |           |
| Özel Eğitim Öğretmenliği                             | TS-1  |  |  |           |
| Rus Dili Öğretmenliği                                | DİL-3 |  |  |           |
| Rus Dili ve Edebiyatı Öğretmenliği                   | DİL-3 |  |  |           |
| Rus ve İngiliz Dilleri ve Edebiyatları (Öğretmenlik) | DİL-3 |  |  |           |
| Sınıf Öğretmenliği                                   | TM-2  |  |  |           |
| Sosyal Bilgiler Öğretmenliği                         | TS-1  |  |  |           |
| Tarih Öğretmenliği                                   | TS-2  |  |  |           |
| Türk Dili ve Edebiyatı Öğretmenliği                  | TS-2  |  |  |           |
| Türkçe Öğretmenliği                                  | TS-2  |  |  |           |
| ÖZEL GÜZEL SANATLAR VE SPOR LİSESİ                   | 6049  | SPOR (GÜZEL SANATLAR VE SPOR LİSELERİ) | Antrenörlük Eğitimi                                  | YGS-6     |
|  |       |  | Beden Eğitimi ve Spor Öğretmenliği                   | TM-2      |
|  |       |  | Rekreasyon   | YGS-5     |
|  |       |  | Rekreasyon Yönetimi                                  | YGS-3     |
|  |       |  | Spor Yöneticiliği                                    | YGS-5     |

**Tablo3A Ortaöğretimdeki Bazı Alanların Yerleřtirmede Ek Puan Alacađı Lisans Programları**

Ortaöğretim kurumlarının ařađıda belirtilen okul türü/alanlarından mezun olanlar, karřılarında yer alan yükseköğretim lisans programlarına yerleřtirilirken, yerleřtirme puanları OBP'nin 0,12 ile çarpılması ve YGS/LYS puanlarına eklenmesi suretiyle elde edilecek; ayrıca, yerleřtirme puanlarına OBP'nin 0,06 ile çarpılmasıyla elde edilecek ek puanlar katılacaktır. Ek puan, 30.03.2012 tarihi itibarıyla bir mesleđe yönelik program uygulayan ortaöğretim kurumlarından mezun olan veya öğrenim görmekte olan öğrenciler için uygulanacaktır. İlgili ortaöğretim kurumuna bu tarihten sonra kayıt olan adaylar için bu ek puanlar hesaplanmayacaktır.

| Okul Türü          | AKod | Alan Adı    | Yükseköğretim Lisans Programı      | Puan Türü |
|--------------------|------|-------------|------------------------------------|-----------|
| Spor Lisesi        | -    | TÜM ALANLAR | Antrenörlük Eğitimi                | YGS-6     |
|                    |      |             | Beden Eğitimi ve Spor Öğretmenliđi | TM-2      |
|                    |      |             | Rekreasyon                         | YGS-5     |
|                    |      |             | Rekreasyon Yönetimi                | YGS-3     |
|                    |      |             | Spor Yöneticiliđi                  | YGS-5     |
| Spor Meslek Lisesi | -    | TÜM ALANLAR | Antrenörlük Eğitimi                | YGS-6     |
|                    |      |             | Beden Eğitimi ve Spor Öğretmenliđi | TM-2      |
|                    |      |             | Rekreasyon                         | YGS-5     |
|                    |      |             | Rekreasyon Yönetimi                | YGS-3     |
|                    |      |             | Spor Yöneticiliđi                  | YGS-5     |

**Tablo 3B.1 Mesleki ve Teknik Ortaöğretim Kurumlarının Alanları İle Aynı / Yakın Alanlardaki Lisans Programları**

Mesleki ve teknik ortaöğretim kurumlarının aşağıda belirtilen alan/dallarından mezun olanlar karşılarında yer alan yükseköğretim lisans programlarına yerleştirilirken, yerleştirme puanları, OBP'nin 0,12 ile çarpılması ve YGS/LYS puanlarına eklenmesi suretiyle elde edilecek; ayrıca, yerleştirme puanlarına OBP'nin 0,06 ile çarpılmasıyla elde edilecek ek puanlar katılacaktır. Ek puan, 30.03.2012 tarihi itibarıyla bir mesleğe yönelik program uygulayan ortaöğretim kurumlarından mezun olan veya öğrenim görmekte olan öğrenciler için uygulanacaktır. İlgili ortaöğretim kurumuna bu tarihten sonra kayıt olan adaylar için bu ek puanlar hesaplanmayacaktır.

| AKod                                | Alan Adı                            | DNo                         | Dal Adı                 | Yükseköğretim Lisans Programı                     | Puan Türü        |
|-------------------------------------|-------------------------------------|-----------------------------|-------------------------|---|------------------|
| 6002                                | AHŞAP TEKNOLOJİSİ                   | -                           | ALANI VE TÜM DALLARI    | Restorasyon ve Konservasyon (YO)                  | YGS-6            |
| 6003                                | AİLE VE TÜKETİCİ HİZMETLERİ         | 3                           | SOSYAL HİZMETLER        | Sosyal Hizmet (YO)                                | YGS-5            |
|                                     |                                     | 5                           | SOSYAL DESTEK HİZMETLER | Sosyal Hizmet (YO)                                | YGS-5            |
|                                     |                                     | 101                         | BESLENME VE EV YÖNETİMİ | Beslenme ve Diyetetik (YO)                        | YGS-2            |
|                                     |                                     |                             |                         | Gastronomi (YO)                                   | YGS-4            |
|                                     |                                     |                             |                         | Gastronomi ve Mutfak Sanatları (YO)               | YGS-4            |
|                                     |                                     | 102                         | EV EKONOMİSİ            | Gastronomi (YO)                                   | YGS-4            |
| Gastronomi ve Mutfak Sanatları (YO) | YGS-4                               |                             |                         |   |                  |
| 6004                                | AYAKKABI VE SARACIYE TEKNOLOJİSİ    | -                           | ALANI VE TÜM DALLARI    | Moda Tasarımı (YO)                                | YGS-5            |
| 6005                                | BAHÇECİLİK                          | -                           | ALANI VE TÜM DALLARI    | Organik Tarım İşletmeciliği (YO)                  | YGS-6            |
| 6006                                | BİLİŞİM TEKNOLOJİLERİ               | -                           | ALANI VE TÜM DALLARI    | Basım Teknolojileri (YO)                          | YGS-1            |
|                                     |                                     |                             |                         | Bilgisayar Teknolojisi ve Bilişim Sistemleri (YO) | YGS-1            |
|                                     |                                     |                             |                         | Bilgisayar ve Öğretim Teknolojileri Öğretmenliği  | MF-1             |
|                                     |                                     |                             |                         | Dijital Oyun Tasarımı (YO)                        | YGS-1            |
|                                     |                                     |                             |                         | Hava Trafik Kontrol (YO)                          | YGS-1            |
|                                     |                                     |                             |                         | İşletme Bilgi Yönetimi (YO)                       | YGS-6            |
|                                     |                                     |                             |                         | Yönetim Bilişim Sistemleri (YO)                   | YGS-6            |
| 6007                                | BİYOMEDİKAL CİHAZ TEKNOLOJİLERİ     | -                           | ALANI VE TÜM DALLARI    | Odyoloji (YO)                                     | YGS-2            |
| 6008                                | BÜRO YÖNETİMİ                       | -                           | ALANI VE TÜM DALLARI    | İnsan Kaynakları Yönetimi (YO)                    | YGS-6            |
|                                     |                                     |                             |                         | Sağlık Yönetimi (YO)                              | YGS-6            |
|                                     |                                     |                             |                         | Ulaştırma ve Lojistik Yönetimi (YO)               | YGS-6            |
| 6009                                | ÇOCUK GELİŞİMİ VE EĞİTİMİ           | -                           | ALANI VE TÜM DALLARI    | Çocuk Gelişimi (YO)                               | YGS-5            |
|                                     |                                     |                             |                         | Okul Öncesi Öğretmenliği                          | TS-1             |
|                                     |                                     |                             |                         | Özel Eğitim Öğretmenliği                          | TS-1             |
|                                     |                                     |                             |                         | Sosyal Hizmet (YO)                                | YGS-5            |
| 6010                                | DENİZCİLİK                          | -                           | ALANI VE TÜM DALLARI    | Deniz Ulaştırma İşletme Mühendisliği (YO)         | YGS-1            |
|                                     |                                     |                             |                         | Güverte (YO)                                      | YGS-1            |
|                                     |                                     |                             |                         | İş Sağlığı ve Güvenliği (YO)                      | YGS-2            |
|                                     |                                     |                             |                         | 1   | MAKİNE ZABİTLİĞİ |
| 7                                   | SU ÜRÜNLERİ ÜRETİMİ                 | Balıkçılık Teknolojisi (YO) | YGS-2                   |   |                  |
| 6011                                | EĞLENCE HİZMETLERİ                  | -                           | ALANI VE TÜM DALLARI    | Rekreasyon (YO)                                   | YGS-5            |
|                                     |                                     |                             |                         | Rekreasyon Yönetimi (YO)                          | YGS-3            |
|                                     |                                     |                             |                         | Turizm İşletmeciliği (YO)                         | YGS-6            |
| 6013                                | ELEKTRİK-ELEKTRONİK TEKNOLOJİSİ     | -                           | ALANI VE TÜM DALLARI    | Dijital Oyun Tasarımı (YO)                        | YGS-1            |
|                                     |                                     |                             |                         | Hava Trafik Kontrol (YO)                          | YGS-1            |
|                                     |                                     |                             |                         | Havacılık Elektrik ve Elektronik (YO)             | YGS-1            |
|                                     |                                     |                             |                         | İş Sağlığı ve Güvenliği (YO)                      | YGS-2            |
|                                     |                                     |                             |                         | Uçak Elektrik-Elektronik (YO)                     | YGS-1            |
| 6014                                | ENDÜSTRİYEL OTOMASYON TEKNOLOJİLERİ | -                           | ALANI VE TÜM DALLARI    | Dijital Oyun Tasarımı (YO)                        | YGS-1            |
|                                     |                                     |                             |                         | Gemi Makineleri İşletme Mühendisliği (YO)         | YGS-1            |
|                                     |                                     |                             |                         | Hava Trafik Kontrol (YO)                          | YGS-1            |
|                                     |                                     |                             |                         | Havacılık Elektrik ve Elektronik (YO)             | YGS-1            |
|                                     |                                     |                             |                         | Uçak Elektrik-Elektronik (YO)                     | YGS-1            |
|                                     |                                     |                             |                         | Uçak Gövde - Motor (YO)                           | YGS-1            |
| Uçak Gövde - Motor Bakım (YO)       | YGS-1                               |                             |                         |   |                  |
| 6015                                | GAZETECİLİK                         | -                           | ALANI VE TÜM DALLARI    | Basım Teknolojileri (YO)                          | YGS-1            |
|                                     |                                     |                             |                         | Halkla İlişkiler ve Reklamcılık (YO)              | YGS-4            |
|                                     |                                     |                             |                         | Medya ve İletişim Sistemleri (YO)                 | YGS-4            |
|                                     |                                     |                             |                         | Televizyon Haberciliği ve Programcılığı (YO)      | YGS-4            |
|                                     |                                     |                             |                         | Yeni Medya (YO)                                   | YGS-4            |

**Tablo 3B.1 Mesleki ve Teknik Ortaöğretim Kurumlarının Alanları İle Aynı / Yakın Alanlardaki Lisans Programları**

Mesleki ve teknik ortaöğretim kurumlarının aşağıda belirtilen alan/dallarından mezun olanlar karşılarında yer alan yükseköğretim lisans programlarına yerleştirilirken, yerleştirme puanları, OBP'nin 0,12 ile çarpılması ve YGS/LYS puanlarına eklenmesi suretiyle elde edilecek; ayrıca, yerleştirme puanlarına OBP'nin 0,06 ile çarpılmasıyla elde edilecek ek puanlar katılacaktır. Ek puan, 30.03.2012 tarihi itibarıyla bir mesleğe yönelik program uygulayan ortaöğretim kurumlarından mezun olan veya öğrenim görmekte olan öğrenciler için uygulanacaktır. İlgili ortaöğretim kurumuna bu tarihten sonra kayıt olan adaylar için bu ek puanlar hesaplanmayacaktır.

| AKod                     | Alan Adı                                    | DNo | Dal Adı                      | Yükseköğretim Lisans Programı             | Puan Türü |  |       |
|--------------------------|---|-----|------------------------------|---|-----------|--|-------|
| 6016                     | GEMİ YAPIMI                                 | -   | ALANI VE TÜM DALLARI         | Deniz Ulaştırma İşletme Mühendisliği (YO) | YGS-1     |  |       |
|                          |   |     |                              | Güverte (YO)                              | YGS-1     |  |       |
|                          |   |     |                              | İş Sağlığı ve Güvenliği (YO)              | YGS-2     |  |       |
|                          |   | 101 | AHŞAP YAT İNŞAA              | Restorasyon ve Konservasyon (YO)          | YGS-6     |  |       |
| 6017                     | GIDA TEKNOLOJİSİ                            | -   | ALANI VE TÜM DALLARI         | Beslenme ve Diyetetik (YO)                | YGS-2     |  |       |
|                          |   |     |                              | Gıda Teknolojisi (YO)                     | YGS-2     |  |       |
|                          |   |     |                              | Organik Tarım İşletmeciliği (YO)          | YGS-6     |  |       |
|                          |   |     |                              | Yiyecek ve İçecek İşletmeciliği (YO)      | YGS-6     |  |       |
|                          |   | 101 | AĞIRLAMA VE GIDA TEKNOLOJİSİ |   |           | Gastronomi (YO)                        | YGS-4 |
|                          |   |     |                              |   |           | Gastronomi ve Mutfak Sanatları (YO)    | YGS-4 |
|                          |   |     |                              |   |           | Konaklama İşletmeciliği (YO)           | YGS-6 |
|                          |   |     |                              |   |           | Konaklama ve Turizm İşletmeciliği (YO) | YGS-6 |
|                          |   |     |                              |   |           | Seyahat İşletmeciliği (YO)             | YGS-6 |
|                          |   |     |                              |   |           | Turizm İşletmeciliği (YO)              | YGS-6 |
|                          |   |     |                              |   |           | Turizm İşletmeciliği ve Otelcilik (YO) | YGS-6 |
|                          |   |     |                              |   |           | Turizm Rehberliği (YO)                 | DİL-1 |
|                          |   |     |                              |   |           | Turizm ve Otel İşletmeciliği (YO)      | YGS-6 |
|                          |   |     |                              |   |           | Turizm ve Otelcilik (YO)               | YGS-6 |
| 6018                     | GİYİM ÜRETİM TEKNOLOJİSİ                    | -   | ALANI VE TÜM DALLARI         | Moda Tasarımı (YO)                        | YGS-5     |  |       |
| 6019                     | GRAFİK VE FOTOĞRAF                          | -   | ALANI VE TÜM DALLARI         | Basım Teknolojileri (YO)                  | YGS-1     |  |       |
|                          |   |     |                              | Dijital Oyun Tasarımı (YO)                | YGS-1     |  |       |
|                          |   |     |                              | Hava Trafik Kontrol (YO)                  | YGS-1     |  |       |
| 6021                     | HALKLA İLİŞKİLER VE ORGANİZASYON HİZMETLERİ | -   | ALANI VE TÜM DALLARI         | Basım Teknolojileri (YO)                  | YGS-1     |  |       |
|                          |   |     |                              | Halkla İlişkiler ve Reklamcılık (YO)      | YGS-4     |  |       |
|                          |   |     |                              | Turizm İşletmeciliği (YO)                 | YGS-6     |  |       |
| 6022                     | HARİTA-TAPU-KADASTRO                        | -   | ALANI VE TÜM DALLARI         | Tapu Kadastro (YO)                        | YGS-6     |  |       |
| 6023                     | HASTA VE YAŞLI HİZMETLERİ                   | -   | ALANI VE TÜM DALLARI         | Ebelik (YO)                               | YGS-2     |  |       |
|                          |   |     |                              | Ergoterapi (YO)                           | YGS-2     |  |       |
|                          |   |     |                              | Hemşirelik (YO)                           | YGS-2     |  |       |
|                          |   |     |                              | Hemşirelik ve Sağlık Hizmetleri (YO)      | YGS-2     |  |       |
| 6024                     | HAYVAN SAĞLIĞI                              | 1   | VETERİNER SAĞLIK             | Hayvansal Üretim (YO)                     | YGS-2     |  |       |
| 6025                     | HAYVAN YETİŞTİRİCİLİĞİ                      | -   | ALANI VE TÜM DALLARI         | Hayvansal Üretim (YO)                     | YGS-2     |  |       |
| 6027                     | İNŞAAT TEKNOLOJİSİ                          | -   | ALANI VE TÜM DALLARI         | İş Sağlığı ve Güvenliği (YO)              | YGS-2     |  |       |
|                          |   | 10  | RESTORASYON                  | Restorasyon ve Konservasyon (YO)          | YGS-6     |  |       |
| 6028                     | İTFAİYECİLİK VE YANGIN GÜVENLİĞİ            | -   | ALANI VE TÜM DALLARI         | Acil Yardım ve Afet Yönetimi (YO)         | YGS-2     |  |       |
|                          |   |     |                              | İş Sağlığı ve Güvenliği (YO)              | YGS-2     |  |       |
| 6029                     | KİMYA TEKNOLOJİSİ                           | -   | ALANI VE TÜM DALLARI         | İş Sağlığı ve Güvenliği (YO)              | YGS-2     |  |       |
|                          |   |     |                              | Kimya Öğretmenliği                        | MF-3      |  |       |
| 6030                     | KONAKLAMA VE SEYAHAT HİZMETLERİ             | -   | ALANI VE TÜM DALLARI         | Konaklama İşletmeciliği (YO)              | YGS-6     |  |       |
|                          |   |     |                              | Konaklama ve Turizm İşletmeciliği (YO)    | YGS-6     |  |       |
|                          |   |     |                              | Otel Yöneticiliği (YO)                    | YGS-6     |  |       |
|                          |   |     |                              | Rekreasyon (YO)                           | YGS-5     |  |       |
|                          |   |     |                              | Rekreasyon Yönetimi (YO)                  | YGS-3     |  |       |
|                          |   |     |                              | Seyahat İşletmeciliği (YO)                | YGS-6     |  |       |
|                          |   |     |                              | Turizm İşletmeciliği (YO)                 | YGS-6     |  |       |
|                          |   |     |                              | Turizm İşletmeciliği ve Otelcilik (YO)    | YGS-6     |  |       |
|                          |   |     |                              | Turizm Rehberliği (YO)                    | DİL-1     |  |       |
|                          |   |     |                              | Turizm ve Otel İşletmeciliği (YO)         | YGS-6     |  |       |
| Turizm ve Otelcilik (YO) | YGS-6                                       |     |                              |   |           |  |       |
| 6032                     | LABORATUVAR HİZMETLERİ                      | -   | ALANI VE TÜM DALLARI         | Perfüzyon (YO)                            | YGS-2     |  |       |
|                          |   | 101 | LABORANT                     | Hayvansal Üretim (YO)                     | YGS-2     |  |       |

**Tablo 3B.1 Mesleki ve Teknik Ortaöğretim Kurumlarının Alanları İle Aynı / Yakın Alanlardaki Lisans Programları**

Mesleki ve teknik ortaöğretim kurumlarının aşağıda belirtilen alan/dallarından mezun olanlar karşılarında yer alan yükseköğretim lisans programlarına yerleştirilirken, yerleştirme puanları, OBP'nin 0,12 ile çarpılması ve YGS/LYS puanlarına eklenmesi suretiyle elde edilecek; ayrıca, yerleştirme puanlarına OBP'nin 0,06 ile çarpılmasıyla elde edilecek ek puanlar katılacaktır. Ek puan, 30.03.2012 tarihi itibarıyla bir mesleğe yönelik program uygulayan ortaöğretim kurumlarından mezun olan veya öğrenim görmekte olan öğrenciler için uygulanacaktır. İlgili ortaöğretim kurumuna bu tarihten sonra kayıt olan adaylar için bu ek puanlar hesaplanmayacaktır.

| AKod  | Alan Adı                     | DNo                                  | Dal Adı                          | Yükseköğretim Lisans Programı             | Puan Türü            |   |       |
|---|------------------------------|--------------------------------------|----------------------------------|---|----------------------|---|-------|
| 6033  | MAKİNE TEKNOLOJİSİ           | -                                    | ALANI VE TÜM DALLARI             | Gemi Makineleri İşletme Mühendisliği (YO) | YGS-1                |   |       |
|   |                              |                                      |                                  | İş Sağlığı ve Güvenliği (YO)              | YGS-2                |   |       |
| 6034  | MATBAA TEKNOLOJİSİ           | -                                    | ALANI VE TÜM DALLARI             | Basım Teknolojileri (YO)                  | YGS-1                |   |       |
| 6035  | METAL TEKNOLOJİSİ            | -                                    | ALANI VE TÜM DALLARI             | Gemi Makineleri İşletme Mühendisliği (YO) | YGS-1                |   |       |
| 6036  | METALÜRJİ TEKNOLOJİSİ        | -                                    | ALANI VE TÜM DALLARI             | Gemi Makineleri İşletme Mühendisliği (YO) | YGS-1                |   |       |
|   |                              |                                      |                                  | İş Sağlığı ve Güvenliği (YO)              | YGS-2                |   |       |
| 6038  | MOBİLYA VE İÇ MEKAN TASARIMI | -                                    | ALANI VE TÜM DALLARI             | Restorasyon ve Konservasyon (YO)          | YGS-6                |   |       |
| 6039  | MOTORLU ARAÇLAR TEKNOLOJİSİ  | -                                    | ALANI VE TÜM DALLARI             | Gemi Makineleri İşletme Mühendisliği (YO) | YGS-1                |   |       |
|   |                              |                                      |                                  | İş Sağlığı ve Güvenliği (YO)              | YGS-2                |   |       |
|   |                              |                                      |                                  | Uçak Gövde - Motor (YO)                   | YGS-1                |   |       |
|   |                              |                                      |                                  | Uçak Gövde - Motor Bakım (YO)             | YGS-1                |   |       |
| 6040  | MUHASEBE VE FİNANSMAN        | -                                    | ALANI VE TÜM DALLARI             | Bankacılık (YO)                           | YGS-6                |   |       |
|   |                              |                                      |                                  | Bankacılık ve Finans (YO)                 | YGS-6                |   |       |
|   |                              |                                      |                                  | Bankacılık ve Finansman (YO)              | YGS-6                |   |       |
|   |                              |                                      |                                  | Bankacılık ve Sigortacılık (YO)           | YGS-6                |   |       |
|   |                              |                                      |                                  | İşletme Bilgi Yönetimi (YO)               | YGS-6                |   |       |
|   |                              |                                      |                                  | Muhasebe (YO)                             | YGS-6                |   |       |
|   |                              |                                      |                                  | Muhasebe Bilgi Sistemleri (YO)            | YGS-6                |   |       |
|   |                              |                                      |                                  | Muhasebe ve Denetim (YO)                  | YGS-6                |   |       |
|   |                              |                                      |                                  | Muhasebe ve Finans Yönetimi (YO)          | YGS-6                |   |       |
|   |                              |                                      |                                  | Muhasebe ve Finansal Yönetim (YO)         | YGS-6                |   |       |
|   |                              |                                      |                                  | Ulaştırma ve Lojistik Yönetimi (YO)       | YGS-6                |   |       |
|   |                              |                                      |                                  | Uluslararası Finans (YO)                  | YGS-6                |   |       |
|   |                              | Uluslararası Perakende Yönetimi (YO) | YGS-6                            |   |                      |   |       |
|   |                              | 2                                    | DIŞ TİCARET OFİS HİZMETLERİ      | -   | ALANI VE TÜM DALLARI | Gümrük İşletme (YO)                         | YGS-6 |
|   |                              |                                      |                                  |   |                      | Sermaye Piyasaları ve Portföy Yönetimi (YO) | YGS-6 |
|   |                              |                                      |                                  |   |                      | Sermaye Piyasası (YO)                       | YGS-6 |
|   |                              |                                      |                                  |   |                      | Uluslararası Ticaret (YO)                   | YGS-6 |
|   |                              |                                      |                                  |   |                      | Uluslararası Ticaret ve İşletmecilik (YO)   | YGS-6 |
|   |                              |                                      |                                  |   |                      | Uluslararası Ticaret ve Lojistik (YO)       | YGS-6 |
|   |                              | 3                                    | FİNANS VE BORSAL HİZMETLERİ      | -   | ALANI VE TÜM DALLARI | Sermaye Piyasaları ve Portföy Yönetimi (YO) | YGS-6 |
|   |                              |                                      |                                  |   |                      | Sermaye Piyasası (YO)                       | YGS-6 |
|   |                              |                                      |                                  |   |                      | Sigortacılık (YO)                           | YGS-6 |
|   |                              |                                      |                                  |   |                      | Sigortacılık ve Risk Yönetimi (YO)          | YGS-6 |
|   |                              | 103                                  | MUHASEBE / MUHASEBE VE FİNANSMAN | -   | ALANI VE TÜM DALLARI | Gümrük İşletme (YO)                         | YGS-6 |
| Sermaye Piyasaları ve Portföy Yönetimi (YO)         | YGS-6                        |                                      |                                  |   |                      |   |       |
| Sermaye Piyasası (YO)                               | YGS-6                        |                                      |                                  |   |                      |   |       |
| Sigortacılık (YO)                                   | YGS-6                        |                                      |                                  |   |                      |   |       |
| Sigortacılık ve Risk Yönetimi (YO)                  | YGS-6                        |                                      |                                  |   |                      |   |       |
| Uluslararası Ticaret (YO)                           | YGS-6                        |                                      |                                  |   |                      |   |       |
| Uluslararası Ticaret ve İşletmecilik (YO)           | YGS-6                        |                                      |                                  |   |                      |   |       |
| Uluslararası Ticaret ve Lojistik (YO)               | YGS-6                        |                                      |                                  |   |                      |   |       |
| Uluslararası Ticaret ve Lojistik Yönetimi (YO)      | YGS-6                        |                                      |                                  |   |                      |   |       |
| Uluslararası Ticaret, Lojistik ve İşletmecilik (YO) | YGS-6                        |                                      |                                  |   |                      |   |       |

**Tablo 3B.1 Mesleki ve Teknik Ortaöğretim Kurumlarının Alanları İle Aynı / Yakın Alanlardaki Lisans Programları**

Mesleki ve teknik ortaöğretim kurumlarının aşağıda belirtilen alan/dallarından mezun olanlar karşılığında yer alan yükseköğretim lisans programlarına yerleştirilirken, yerleştirme puanları, OBP'nin 0,12 ile çarpılması ve YGS/LYS puanlarına eklenmesi suretiyle elde edilecek; ayrıca, yerleştirme puanlarına OBP'nin 0,06 ile çarpılmasıyla elde edilecek ek puanlar katılacaktır. Ek puan, 30.03.2012 tarihi itibarıyla bir mesleğe yönelik program uygulayan ortaöğretim kurumlarından mezun olan veya öğrenim görmekte olan öğrenciler için uygulanacaktır. İlgili ortaöğretim kurumuna bu tarihten sonra kayıt olan adaylar için bu ek puanlar hesaplanmayacaktır.

| AKod  | Alan Adı                    | DNo | Dal Adı                  | Yükseköğretim Lisans Programı                       | Puan Türü |
|---|-----------------------------|-----|--------------------------|---|-----------|
| 6042  | PAZARLAMA VE PERAKENDE      | -   | ALANI VE TÜM DALLARI     | Aktüerya (YO)                                       | YGS-1     |
|   |                             |     |                          | Bankacılık (YO)                                     | YGS-6     |
|   |                             |     |                          | Bankacılık ve Finans (YO)                           | YGS-6     |
|   |                             |     |                          | Bankacılık ve Finansman (YO)                        | YGS-6     |
|   |                             |     |                          | Bankacılık ve Sigortacılık (YO)                     | YGS-6     |
|   |                             |     |                          | Gayrimenkul ve Varlık Değerleme (YO)                | YGS-6     |
|   |                             |     |                          | Havacılık Yönetimi (YO)                             | YGS-6     |
|   |                             |     |                          | İşletme Bilgi Yönetimi (YO)                         | YGS-6     |
|   |                             |     |                          | Pazarlama (YO)                                      | YGS-6     |
|   |                             |     |                          | Sermaye Piyasaları ve Portföy Yönetimi (YO)         | YGS-6     |
|   |                             |     |                          | Sermaye Piyasası (YO)                               | YGS-6     |
|   |                             |     |                          | Sigortacılık (YO)                                   | YGS-6     |
|   |                             |     |                          | Sigortacılık ve Risk Yönetimi (YO)                  | YGS-6     |
|   |                             |     |                          | Ulaştırma ve Lojistik Yönetimi (YO)                 | YGS-6     |
|   |                             |     |                          | Uluslararası Finans (YO)                            | YGS-6     |
|   |                             |     |                          | Uluslararası Perakende Yönetimi (YO)                | YGS-6     |
|   |                             |     |                          | Uluslararası Ticaret (YO)                           | YGS-6     |
| Uluslararası Ticaret ve İşletmecilik (YO)           | YGS-6                       |     |                          |   |           |
| Uluslararası Ticaret ve Lojistik (YO)               | YGS-6                       |     |                          |   |           |
| Uluslararası Ticaret ve Lojistik Yönetimi (YO)      | YGS-6                       |     |                          |   |           |
| Uluslararası Ticaret, Lojistik ve İşletmecilik (YO) | YGS-6                       |     |                          |   |           |
| 6044  | RADYO-TELEVİZYON            | -   | ALANI VE TÜM DALLARI     | Basım Teknolojileri (YO)                            | YGS-1     |
|   |                             |     |                          | Halkla İlişkiler ve Reklamcılık (YO)                | YGS-4     |
|   |                             |     |                          | Medya ve İletişim Sistemleri (YO)                   | YGS-4     |
|   |                             |     |                          | Televizyon Haberciliği ve Programcılığı (YO)        | YGS-4     |
|   |                             |     |                          | Yeni Medya (YO)                                     | YGS-4     |
| 6045  | RAYLI SİSTEMLER TEKNOLOJİSİ | -   | ALANI VE TÜM DALLARI     | İş Sağlığı ve Güvenliği (YO)                        | YGS-2     |
|   |                             | 101 | İŞLETMECİLİK (DEMİRYOLU) | Ulaştırma ve Lojistik Yönetimi (YO)                 | YGS-6     |
|   |                             |     |                          | Uluslararası Perakende Yönetimi (YO)                | YGS-6     |
| 6047  | SANAT VE TASARIM            | -   | ALANI VE TÜM DALLARI     | Basım Teknolojileri (YO)                            | YGS-1     |
|   |                             |     |                          | Moda Tasarımı (YO)                                  | YGS-5     |
|   |                             |     |                          | Restorasyon ve Konservasyon (YO)                    | YGS-6     |
| 6048  | SERAMİK VE CAM TEKNOLOJİSİ  | -   | ALANI VE TÜM DALLARI     | İş Sağlığı ve Güvenliği (YO)                        | YGS-2     |
| 6050  | TARIM TEKNOLOJİLERİ         | -   | ALANI VE TÜM DALLARI     | Organik Tarım İşletmeciliği (YO)                    | YGS-6     |
|   |                             |     |                          | Tütün Eksperliği (YO)                               | YGS-2     |
| 6054  | UÇAK BAKIM                  | 1   | UÇAK GÖVDE-MOTOR         | Uçak Gövde - Motor (YO)                             | YGS-1     |
|   |                             |     |                          | Uçak Gövde - Motor Bakım (YO)                       | YGS-1     |
|   |                             | 2   | UÇAK ELEKTRONİĞİ         | Havacılık Elektrik ve Elektronik (YO)               | YGS-1     |
|   |                             |     |                          | Uçak Elektrik-Elektronik (YO)                       | YGS-1     |
| 6055  | ULAŞTIRMA HİZMETLERİ        | -   | ALANI VE TÜM DALLARI     | Havacılık Yönetimi (YO)                             | YGS-6     |
|   |                             |     |                          | Lojistik (YO)                                       | YGS-6     |
|   |                             |     |                          | Lojistik ve Taşımacılık (YO)                        | YGS-6     |
|   |                             |     |                          | Lojistik Yönetimi (YO)                              | YGS-6     |
|   |                             |     |                          | Ulaştırma ve Lojistik (YO)                          | YGS-6     |
|   |                             |     |                          | Ulaştırma ve Lojistik Yönetimi (YO)                 | YGS-6     |
|   |                             |     |                          | Uluslararası Lojistik (YO)                          | YGS-6     |
|   |                             |     |                          | Uluslararası Lojistik ve Taşımacılık (YO)           | YGS-6     |
|   |                             |     |                          | Uluslararası Perakende Yönetimi (YO)                | YGS-6     |
|   |                             |     |                          | Uluslararası Ticaret ve Lojistik (YO)               | YGS-6     |
|   |                             |     |                          | Uluslararası Ticaret ve Lojistik Yönetimi (YO)      | YGS-6     |
|   |                             |     |                          | Uluslararası Ticaret, Lojistik ve İşletmecilik (YO) | YGS-6     |

**Tablo 3B.1 Mesleki ve Teknik Ortaöğretim Kurumlarının Alanları İle Aynı / Yakın Alanlardaki Lisans Programları**

Mesleki ve teknik ortaöğretim kurumlarının aşağıda belirtilen alan/dallarından mezun olanlar karşılarında yer alan yükseköğretim lisans programlarına yerleştirilirken, yerleştirme puanları, OBP'nin 0,12 ile çarpılması ve YGS/LYS puanlarına eklenmesi suretiyle elde edilecek; ayrıca, yerleştirme puanlarına OBP'nin 0,06 ile çarpılmasıyla elde edilecek ek puanlar katılacaktır. Ek puan, 30.03.2012 tarihi itibarıyla bir mesleğe yönelik program uygulayan ortaöğretim kurumlarından mezun olan veya öğrenim görmekte olan öğrenciler için uygulanacaktır. İlgili ortaöğretim kurumuna bu tarihten sonra kayıt olan adaylar için bu ek puanlar hesaplanmayacaktır.

| AKod                  | Alan Adı                           | DNo                                  | Dal Adı              | Yükseköğretim Lisans Programı          | Puan Türü |
|-----------------------|------------------------------------|--------------------------------------|----------------------|--|-----------|
| 6057                  | YİYECEK İÇECEK HİZMETLERİ          | -                                    | ALANI VE TÜM DALLARI | Gastronomi (YO)                        | YGS-4     |
|                       |                                    |                                      |                      | Gastronomi ve Mutfak Sanatları (YO)    | YGS-4     |
|                       |                                    |                                      |                      | Konaklama İşletmeciliği (YO)           | YGS-6     |
|                       |                                    |                                      |                      | Konaklama ve Turizm İşletmeciliği (YO) | YGS-6     |
|                       |                                    |                                      |                      | Seyahat İşletmeciliği (YO)             | YGS-6     |
|                       |                                    |                                      |                      | Turizm İşletmeciliği (YO)              | YGS-6     |
|                       |                                    |                                      |                      | Turizm İşletmeciliği ve Otelcilik (YO) | YGS-6     |
|                       |                                    |                                      |                      | Turizm Rehberliği (YO)                 | DİL-1     |
|                       |                                    |                                      |                      | Turizm ve Otel İşletmeciliği (YO)      | YGS-6     |
|                       |                                    |                                      |                      | Turizm ve Otelcilik (YO)               | YGS-6     |
|                       |                                    | Yiyecek ve İçecek İşletmeciliği (YO) | YGS-6                |  |           |
|                       |                                    | 101                                  | KURUM BESLENMESİ     | Beslenme ve Diyetetik (YO)             | YGS-2     |
| Gıda Teknolojisi (YO) | YGS-2                              |                                      |                      |  |           |
| 6106                  | SAĞLIK ASTSUBAY HAZIRLAMA          | -                                    | ALANI VE TÜM DALLARI | Hemşirelik (YO)                        | YGS-2     |
|                       |                                    |                                      |                      | Hemşirelik ve Sağlık Hizmetleri (YO)   | YGS-2     |
| 6201                  | ACİL SAĞLIK HİZMETLERİ             | -                                    | ALANI VE TÜM DALLARI | Acil Yardım ve Afet Yönetimi (YO)      | YGS-2     |
|                       |                                    |                                      |                      | Hemşirelik (YO)                        | YGS-2     |
|                       |                                    |                                      |                      | Hemşirelik ve Sağlık Hizmetleri (YO)   | YGS-2     |
|                       |                                    |                                      |                      | İş Sağlığı ve Güvenliği (YO)           | YGS-2     |
|                       |                                    |                                      |                      | Perfüzyon (YO)                         | YGS-2     |
| Sağlık Yönetimi (YO)  | YGS-6                              |                                      |                      |  |           |
| 6202                  | ANESTEZİ VE REANİMASYON            | -                                    | ALANI VE TÜM DALLARI | İş Sağlığı ve Güvenliği (YO)           | YGS-2     |
| 6203                  | ÇEVRE SAĞLIĞI                      | -                                    | ALANI VE TÜM DALLARI | Hemşirelik (YO)                        | YGS-2     |
|                       |                                    |                                      |                      | Hemşirelik ve Sağlık Hizmetleri (YO)   | YGS-2     |
| 6204                  | DİŞ PROTEZ                         | -                                    | ALANI VE TÜM DALLARI | İş Sağlığı ve Güvenliği (YO)           | YGS-2     |
| 6205                  | HEMŞİRELİK-EBELİK-SAĞLIK MEMURLUĞU | -                                    | ALANI VE TÜM DALLARI | Acil Yardım ve Afet Yönetimi (YO)      | YGS-2     |
|                       |                                    |                                      |                      | Ebelik (YO)                            | YGS-2     |
|                       |                                    |                                      |                      | Ergoterapi (YO)                        | YGS-2     |
|                       |                                    |                                      |                      | Hemşirelik (YO)                        | YGS-2     |
|                       |                                    |                                      |                      | Hemşirelik ve Sağlık Hizmetleri (YO)   | YGS-2     |
|                       |                                    |                                      |                      | İş Sağlığı ve Güvenliği (YO)           | YGS-2     |
|                       |                                    |                                      |                      | Perfüzyon (YO)                         | YGS-2     |
| Sağlık Yönetimi (YO)  | YGS-6                              |                                      |                      |  |           |
| 6206                  | ORTOPEDİK PROTEZ VE ORTEZ          | -                                    | ALANI VE TÜM DALLARI | İş Sağlığı ve Güvenliği (YO)           | YGS-2     |
| 6207                  | RADYOLOJİ                          | -                                    | ALANI VE TÜM DALLARI | Fizyoterapi ve Rehabilitasyon (YO)     | YGS-2     |
|                       |                                    |                                      |                      | İş Sağlığı ve Güvenliği (YO)           | YGS-2     |
| 6209                  | SAĞLIK HİZMETLERİ SEKRETERLİĞİ     | -                                    | ALANI VE TÜM DALLARI | İnsan Kaynakları Yönetimi (YO)         | YGS-6     |
|                       |                                    |                                      |                      | Sağlık Yönetimi (YO)                   | YGS-6     |
| 6210                  | TIBBİ LABORATUVAR                  | -                                    | ALANI VE TÜM DALLARI | Ergoterapi (YO)                        | YGS-2     |
|                       |                                    |                                      |                      | İş Sağlığı ve Güvenliği (YO)           | YGS-2     |
|                       |                                    |                                      |                      | Perfüzyon (YO)                         | YGS-2     |

**Tablo 3B.1 Mesleki ve Teknik Ortaöğretim Kurumlarının Alanları İle Aynı / Yakın Alanlardaki Lisans Programları**

Mesleki ve teknik ortaöğretim kurumlarının aşağıda belirtilen alan/dallarından mezun olanlar karşılarında yer alan yükseköğretim lisans programlarına yerleştirilirken, yerleştirme puanları, OBP'nin 0,12 ile çarpılması ve YGS/LYS puanlarına eklenmesi suretiyle elde edilecek; ayrıca, yerleştirme puanlarına OBP'nin 0,06 ile çarpılmasıyla elde edilecek ek puanlar katılacaktır. Ek puan, 30.03.2012 tarihi itibarıyla bir mesleğe yönelik program uygulayan ortaöğretim kurumlarından mezun olan veya öğrenim görmekte olan öğrenciler için uygulanacaktır. İlgili ortaöğretim kurumuna bu tarihten sonra kayıt olan adaylar için bu ek puanlar hesaplanmayacaktır.

| Okul Türü:   |   |                |
|--|---|----------------|
| 20057 TİCARET MESLEK LİSESİ PROGRAMI<br>30052 TİCARET MESLEK LİSESİ PROGRAMI<br>52011 TİCARET MESLEK LİSESİ<br>52028 ANADOLU TİCARET MESLEK LİSESİ<br>52036 ANADOLU DIŞ TİCARET MESLEK LİSESİ<br>52044 AKŞAM TİCARET MESLEK LİSESİ<br>52052 ÖZEL TİCARET MESLEK LİSESİ<br>52199 LİMME PROGRAMI UYGULAYAN TİCARET MESLEK LİSESİ<br>57018 OTELCİLİK VE TURİZM MESLEK LİSESİ<br>57026 ANADOLU OTELCİLİK VE TURİZM MESLEK LİSESİ<br>57034 ÖZEL OTELCİLİK VE TURİZM MESLEK LİSESİ<br>57059 ANADOLU AŞÇILIK MESLEK LİSESİ<br>57067 ÖZEL ANADOLU OTELCİLİK VE TURİZM MESLEK LİSESİ<br>57197 LİMME PROGRAMI UYGULAYAN OTELCİLİK VE TURİZM M.L. | Havacılık Yönetimi (YO)<br>Pazarlama (YO) | YGS-6<br>YGS-6 |



**Tablo 3B.2 Teknoloji Fakültesi / Sanat ve Tasarım Fakültesi / Turizm Fakültesi Lisans Programları**

Teknoloji Fakültelerinin / Sanat ve Tasarım Fakültelerinin / Turizm Fakültelerinin aşağıda yer alan lisans programlarının mesleki ve teknik ortaöğretim kurumları mezunları için ayrılan kontenjanlarına (M.T.O.K.), mesleki ve teknik ortaöğretim kurumlarının aşağıda belirtilen alan/dallarından mezun olan adaylar yerleştirilecektir. M.T.O.K. kontenjanlarını, genel lise mezunları ile mesleki ve teknik ortaöğretim kurumlarının diğer alan/dallarından mezun olan adaylar tercih edemezler.

| AKod                               | Alan Adı                         | DNo                              | Dal Adı                        | Yükseköğretim Lisans Programı                         | Puan Türü |
|------------------------------------|----------------------------------|----------------------------------|--------------------------------|---|-----------|
| 6002                               | AHŞAP TEKNOLOJİSİ                | -                                | ALANI VE TÜM DALLARI           | Görsel Sanatlar (M.T.O.K.)                            | TS-2      |
| 6003                               | AİLE VE TÜKETİCİ HİZMETLERİ      | 101                              | BESLENME VE EV YÖNETİMİ        | Gastronomi ve Mutfak Sanatları (M.T.O.K.)             | TS-2      |
|                                    |                                  | 102                              | EV EKONOMİSİ                   | Gastronomi ve Mutfak Sanatları (M.T.O.K.)             | TS-2      |
| 6004                               | AYAKKABI VE SARACİYE TEKNOLOJİSİ | -                                | ALANI VE TÜM DALLARI           | Görsel Sanatlar (M.T.O.K.)                            | TS-2      |
|                                    |                                  |                                  |                                | Moda Tasarımı (M.T.O.K.)                              | TM-2      |
| 6006                               | BİLİŞİM TEKNOLOJİLERİ            | -                                | ALANI VE TÜM DALLARI           | Adli Bilişim Mühendisliği (M.T.O.K.)                  | MF-4      |
|                                    |                                  |                                  |                                | Bilgisayar Mühendisliği (M.T.O.K.)                    | MF-4      |
|                                    |                                  |                                  |                                | Bilişim Sistemleri Mühendisliği (M.T.O.K.)            | MF-4      |
|                                    |                                  |                                  |                                | Biyomedikal Mühendisliği (M.T.O.K.)                   | MF-4      |
|                                    |                                  |                                  |                                | Elektrik-Elektronik Mühendisliği (M.T.O.K.)           | MF-4      |
|                                    |                                  |                                  |                                | Yazılım Mühendisliği (M.T.O.K.)                       | MF-4      |
| 6007                               | BİYOMEDİKAL CİHAZ TEKNOLOJİLERİ  | -                                | ALANI VE TÜM DALLARI           | Adli Bilişim Mühendisliği (M.T.O.K.)                  | MF-4      |
|                                    |                                  |                                  |                                | Bilgisayar Mühendisliği (M.T.O.K.)                    | MF-4      |
|                                    |                                  |                                  |                                | Bilişim Sistemleri Mühendisliği (M.T.O.K.)            | MF-4      |
|                                    |                                  |                                  |                                | Biyomedikal Mühendisliği (M.T.O.K.)                   | MF-4      |
|                                    |                                  |                                  |                                | Elektrik-Elektronik Mühendisliği (M.T.O.K.)           | MF-4      |
| 6010                               | DENİZCİLİK                       | 1                                | MAKİNE ZABİTLİĞİ               | Enerji Sistemleri Mühendisliği (M.T.O.K.)             | MF-4      |
|                                    |                                  |                                  |                                | İmalat Mühendisliği (M.T.O.K.)                        | MF-4      |
|                                    |                                  |                                  |                                | Makine Mühendisliği (M.T.O.K.)                        | MF-4      |
|                                    |                                  |                                  |                                | Makine ve İmalat Mühendisliği (M.T.O.K.)              | MF-4      |
|                                    |                                  |                                  |                                | Mekatronik Mühendisliği (M.T.O.K.)                    | MF-4      |
|                                    |                                  | Otomotiv Mühendisliği (M.T.O.K.) | MF-4                           |   |           |
|                                    |                                  | 2                                | GEMİ ELEKTRONİĞİ VE HABERLEŞME | Adli Bilişim Mühendisliği (M.T.O.K.)                  | MF-4      |
|                                    |                                  |                                  |                                | Bilgisayar Mühendisliği (M.T.O.K.)                    | MF-4      |
|                                    |                                  |                                  |                                | Bilişim Sistemleri Mühendisliği (M.T.O.K.)            | MF-4      |
|                                    |                                  |                                  |                                | Elektrik-Elektronik Mühendisliği (M.T.O.K.)           | MF-4      |
|                                    |                                  | 3                                | GEMİ OTOMASYONU                | Adli Bilişim Mühendisliği (M.T.O.K.)                  | MF-4      |
|                                    |                                  |                                  |                                | Bilgisayar Mühendisliği (M.T.O.K.)                    | MF-4      |
|                                    |                                  |                                  |                                | Bilişim Sistemleri Mühendisliği (M.T.O.K.)            | MF-4      |
|                                    |                                  |                                  |                                | Elektrik-Elektronik Mühendisliği (M.T.O.K.)           | MF-4      |
|                                    |                                  | 5                                | YAT KAPTANLIĞI                 | Seyahat İşletmeciliği ve Turizm Rehberliği (M.T.O.K.) | TM-1      |
| Turizm İşletmeciliği (M.T.O.K.)    | TM-1                             |                                  |                                |   |           |
| 6011                               | EĞLENCE HİZMETLERİ               | -                                | ALANI VE TÜM DALLARI           | Rekreasyon Yönetimi (M.T.O.K.)                        | TS-2      |
|                                    |                                  |                                  |                                | Seyahat İşletmeciliği ve Turizm Rehberliği (M.T.O.K.) | TM-1      |
|                                    |                                  |                                  |                                | Turizm İşletmeciliği (M.T.O.K.)                       | TM-1      |
| 6012                               | EL SANATLARI TEKNOLOJİSİ         | -                                | ALANI VE TÜM DALLARI           | El Sanatları (M.T.O.K.)                               | TS-2      |
|                                    |                                  |                                  |                                | Geleneksel Türk Sanatları (M.T.O.K.)                  | TS-2      |
|                                    |                                  |                                  |                                | Görsel Sanatlar (M.T.O.K.)                            | TS-2      |
| 6013                               | ELEKTRİK-ELEKTRONİK TEKNOLOJİSİ  | -                                | ALANI VE TÜM DALLARI           | Adli Bilişim Mühendisliği (M.T.O.K.)                  | MF-4      |
|                                    |                                  |                                  |                                | Bilgisayar Mühendisliği (M.T.O.K.)                    | MF-4      |
|                                    |                                  |                                  |                                | Bilişim Sistemleri Mühendisliği (M.T.O.K.)            | MF-4      |
|                                    |                                  |                                  |                                | Biyomedikal Mühendisliği (M.T.O.K.)                   | MF-4      |
|                                    |                                  |                                  |                                | Elektrik-Elektronik Mühendisliği (M.T.O.K.)           | MF-4      |
|                                    |                                  |                                  |                                | Endüstriyel Tasarım Mühendisliği (M.T.O.K.)           | MF-4      |
|                                    |                                  |                                  |                                | Enerji Sistemleri Mühendisliği (M.T.O.K.)             | MF-4      |
|                                    |                                  |                                  |                                | İmalat Mühendisliği (M.T.O.K.)                        | MF-4      |
| Mekatronik Mühendisliği (M.T.O.K.) | MF-4                             |                                  |                                |   |           |

**Tablo 3B.2 Teknoloji Fakültesi / Sanat ve Tasarım Fakültesi / Turizm Fakültesi Lisans Programları**

Teknoloji Fakültelerinin / Sanat ve Tasarım Fakültelerinin / Turizm Fakültelerinin aşağıda yer alan lisans programlarının mesleki ve teknik ortaöğretim kurumları mezunları için ayrılan kontenjanlarına (M.T.O.K.), mesleki ve teknik ortaöğretim kurumlarının aşağıda belirtilen alan/dallarından mezun olan adaylar yerleştirilecektir. M.T.O.K. kontenjanlarını, genel lise mezunları ile mesleki ve teknik ortaöğretim kurumlarının diğer alan/dallarından mezun olan adaylar tercih edemezler.

| AKod                                 | Alan Adı                                    | DNo                        | Dal Adı                             | Yükseköğretim Lisans Programı                         | Puan Türü |
|--------------------------------------|---|----------------------------|-------------------------------------|---|-----------|
| 6014                                 | ENDÜSTRİYEL OTOMASYON TEKNOLOJİLERİ         | -                          | ALANI VE TÜM DALLARI                | Adli Bilişim Mühendisliği (M.T.O.K.)                  | MF-4      |
|                                      |   |                            |                                     | Bilgisayar Mühendisliği (M.T.O.K.)                    | MF-4      |
|                                      |   |                            |                                     | Bilişim Sistemleri Mühendisliği (M.T.O.K.)            | MF-4      |
|                                      |   |                            |                                     | Biyomedikal Mühendisliği (M.T.O.K.)                   | MF-4      |
|                                      |   |                            |                                     | Elektrik-Elektronik Mühendisliği (M.T.O.K.)           | MF-4      |
|                                      |   |                            |                                     | Endüstriyel Tasarım Mühendisliği (M.T.O.K.)           | MF-4      |
|                                      |   |                            |                                     | Enerji Sistemleri Mühendisliği (M.T.O.K.)             | MF-4      |
|                                      |   |                            |                                     | İmalat Mühendisliği (M.T.O.K.)                        | MF-4      |
|                                      |   |                            |                                     | Makine Mühendisliği (M.T.O.K.)                        | MF-4      |
|                                      |   |                            |                                     | Makine ve İmalat Mühendisliği (M.T.O.K.)              | MF-4      |
|                                      |   |                            |                                     | Mekatronik Mühendisliği (M.T.O.K.)                    | MF-4      |
| Otomotiv Mühendisliği (M.T.O.K.)     | MF-4  |                            |                                     |   |           |
| 6015                                 | GAZETECİLİK                                 | -                          | ALANI VE TÜM DALLARI                | Rekreasyon Yönetimi (M.T.O.K.)                        | TS-2      |
| 6016                                 | GEMİ YAPIMI                                 | -                          | ALANI VE TÜM DALLARI                | İmalat Mühendisliği (M.T.O.K.)                        | MF-4      |
|                                      |   |                            |                                     | Makine Mühendisliği (M.T.O.K.)                        | MF-4      |
|                                      |   |                            |                                     | Makine ve İmalat Mühendisliği (M.T.O.K.)              | MF-4      |
|                                      |   |                            |                                     | Mekatronik Mühendisliği (M.T.O.K.)                    | MF-4      |
| 6017                                 | GIDA TEKNOLOJİSİ                            | -                          | ALANI VE TÜM DALLARI                | Gastronomi ve Mutfak Sanatları (M.T.O.K.)             | TS-2      |
|                                      |   | 101                        | AĞIRLAMA VE GIDA TEKNOLOJİSİ        | Seyahat İşletmeciliği ve Turizm Rehberliği (M.T.O.K.) | TM-1      |
|                                      |   |                            |                                     | Turizm İşletmeciliği (M.T.O.K.)                       | TM-1      |
| 6018                                 | GİYİM ÜRETİM TEKNOLOJİSİ                    | -                          | ALANI VE TÜM DALLARI                | Görsel Sanatlar (M.T.O.K.)                            | TS-2      |
|                                      |   |                            |                                     | Kuyumculuk ve Mücevher Tasarımı (M.T.O.K.)            | TM-2      |
|                                      |   |                            |                                     | Moda Tasarımı (M.T.O.K.)                              | TM-2      |
|                                      |   |                            |                                     | Tekstil Tasarımı (M.T.O.K.)                           | TM-2      |
|                                      |   | 10                         | KONFEKSİYON MAKİNALARI BAKIM ONARIM | Makine Mühendisliği (M.T.O.K.)                        | MF-4      |
|                                      |   |                            |                                     | Makine ve İmalat Mühendisliği (M.T.O.K.)              | MF-4      |
|                                      |   | 101                        | EV VE GİYİM AKSESUARLARI            | Eİ Sanatları (M.T.O.K.)                               | TS-2      |
| Geleneksel Türk Sanatları (M.T.O.K.) | TS-2  |                            |                                     |   |           |
| 6019                                 | GRAFİK VE FOTOĞRAF                          | -                          | ALANI VE TÜM DALLARI                | Endüstriyel Tasarım Mühendisliği (M.T.O.K.)           | MF-4      |
|                                      |   |                            |                                     | Görsel Sanatlar (M.T.O.K.)                            | TS-2      |
|                                      |   |                            |                                     | Grafik Tasarımı (M.T.O.K.)                            | TM-2      |
|                                      |   |                            |                                     | Kuyumculuk ve Mücevher Tasarımı (M.T.O.K.)            | TM-2      |
|                                      |   | 4                          | FOTOĞRAF                            | Rekreasyon Yönetimi (M.T.O.K.)                        | TS-2      |
| 6021                                 | HALKLA İLİŞKİLER VE ORGANİZASYON HİZMETLERİ | -                          | ALANI VE TÜM DALLARI                | Rekreasyon Yönetimi (M.T.O.K.)                        | TS-2      |
|                                      |   |                            |                                     | Seyahat İşletmeciliği ve Turizm Rehberliği (M.T.O.K.) | TM-1      |
|                                      |   |                            |                                     | Turizm İşletmeciliği (M.T.O.K.)                       | TM-1      |
| 6022                                 | HARİTA-TAPU-KADASTRO                        | -                          | ALANI VE TÜM DALLARI                | İnşaat Mühendisliği (M.T.O.K.)                        | MF-4      |
| 6027                                 | İNŞAAT TEKNOLOJİSİ                          | -                          | ALANI VE TÜM DALLARI                | İnşaat Mühendisliği (M.T.O.K.)                        | MF-4      |
|                                      |   | 7                          | YAPI DEKORASYONCULUĞU               | Görsel Sanatlar (M.T.O.K.)                            | TS-2      |
|                                      |   | 10                         | RESTORASYON                         | Geleneksel Türk Sanatları (M.T.O.K.)                  | TS-2      |
|                                      |   |                            |                                     | Görsel Sanatlar (M.T.O.K.)                            | TS-2      |
| 20                                   | YAPI İÇ MEKAN DEKORASYONU                   | Görsel Sanatlar (M.T.O.K.) | TS-2                                |   |           |
| 6029                                 | KİMYA TEKNOLOJİSİ                           | -                          | ALANI VE TÜM DALLARI                | Enerji Sistemleri Mühendisliği (M.T.O.K.)             | MF-4      |
|                                      |   |                            |                                     | İmalat Mühendisliği (M.T.O.K.)                        | MF-4      |
|                                      |   |                            |                                     | Metalurji ve Malzeme Mühendisliği (M.T.O.K.)          | MF-4      |
| 6030                                 | KONAKLAMA VE SEYAHAT HİZMETLERİ             | -                          | ALANI VE TÜM DALLARI                | Gastronomi ve Mutfak Sanatları (M.T.O.K.)             | TS-2      |
|                                      |   |                            |                                     | Rekreasyon Yönetimi (M.T.O.K.)                        | TS-2      |
|                                      |   |                            |                                     | Seyahat İşletmeciliği ve Turizm Rehberliği (M.T.O.K.) | TM-1      |
|                                      |   |                            |                                     | Turizm İşletmeciliği (M.T.O.K.)                       | TM-1      |

**Tablo 3B.2 Teknoloji Fakültesi / Sanat ve Tasarım Fakültesi / Turizm Fakültesi Lisans Programları**

Teknoloji Fakültelerinin / Sanat ve Tasarım Fakültelerinin / Turizm Fakültelerinin aşağıda yer alan lisans programlarının mesleki ve teknik ortaöğretim kurumları mezunları için ayrılan kontenjanlarına (M.T.O.K.), mesleki ve teknik ortaöğretim kurumlarının aşağıda belirtilen alan/dallarından mezun olan adaylar yerleştirilecektir. M.T.O.K. kontenjanlarını, genel lise mezunları ile mesleki ve teknik ortaöğretim kurumlarının diğer alan/dallarından mezun olan adaylar tercih edemezler.

| AKod   | Alan Adı                     | DNo                                | Dal Adı                             | Yükseköğretim Lisans Programı                | Puan Türü               |
|--|------------------------------|------------------------------------|-------------------------------------|--|-------------------------|
| 6031   | KUYUMCULUK TEKNOLOJİSİ       | -                                  | ALANI VE TÜM DALLARI                | Görsel Sanatlar (M.T.O.K.)                   | TS-2                    |
|  |                              |                                    |                                     | Kuyumculuk ve Mücevher Tasarımı (M.T.O.K.)   | TM-2                    |
| 6033   | MAKİNE TEKNOLOJİSİ           | -                                  | ALANI VE TÜM DALLARI                | Biyomedikal Mühendisliği (M.T.O.K.)          | MF-4                    |
|  |                              |                                    |                                     | Endüstriyel Tasarım Mühendisliği (M.T.O.K.)  | MF-4                    |
|  |                              |                                    |                                     | Enerji Sistemleri Mühendisliği (M.T.O.K.)    | MF-4                    |
|  |                              |                                    |                                     | İmalat Mühendisliği (M.T.O.K.)               | MF-4                    |
|  |                              |                                    |                                     | Makine Mühendisliği (M.T.O.K.)               | MF-4                    |
|  |                              |                                    |                                     | Makine ve İmalat Mühendisliği (M.T.O.K.)     | MF-4                    |
|  |                              |                                    |                                     | Mekatronik Mühendisliği (M.T.O.K.)           | MF-4                    |
|  |                              |                                    |                                     | Metalurji ve Malzeme Mühendisliği (M.T.O.K.) | MF-4                    |
| Otomotiv Mühendisliği (M.T.O.K.)             | MF-4                         |                                    |                                     |  |                         |
| 6035   | METAL TEKNOLOJİSİ            | -                                  | ALANI VE TÜM DALLARI                | İmalat Mühendisliği (M.T.O.K.)               | MF-4                    |
|  |                              |                                    |                                     | Metalurji ve Malzeme Mühendisliği (M.T.O.K.) | MF-4                    |
| 6036   | METALÜRJİ TEKNOLOJİSİ        | -                                  | ALANI VE TÜM DALLARI                | İmalat Mühendisliği (M.T.O.K.)               | MF-4                    |
|  |                              |                                    |                                     | Makine Mühendisliği (M.T.O.K.)               | MF-4                    |
|  |                              |                                    |                                     | Makine ve İmalat Mühendisliği (M.T.O.K.)     | MF-4                    |
|  |                              |                                    |                                     | Metalurji ve Malzeme Mühendisliği (M.T.O.K.) | MF-4                    |
| 6038   | MOBİLYA VE İÇ MEKAN TASARIMI | -                                  | ALANI VE TÜM DALLARI                | Görsel Sanatlar (M.T.O.K.)                   | TS-2                    |
|  |                              |                                    |                                     |  |                         |
| 6039   | MOTORLU ARAÇLAR TEKNOLOJİSİ  | -                                  | ALANI VE TÜM DALLARI                | Enerji Sistemleri Mühendisliği (M.T.O.K.)    | MF-4                    |
|  |                              |                                    |                                     | İmalat Mühendisliği (M.T.O.K.)               | MF-4                    |
|  |                              |                                    |                                     | Makine Mühendisliği (M.T.O.K.)               | MF-4                    |
|  |                              |                                    |                                     | Makine ve İmalat Mühendisliği (M.T.O.K.)     | MF-4                    |
|  |                              |                                    |                                     | Mekatronik Mühendisliği (M.T.O.K.)           | MF-4                    |
| Otomotiv Mühendisliği (M.T.O.K.)             | MF-4                         |                                    |                                     |  |                         |
| 6041   | MÜZİK ALETLERİ YAPIMI        | -                                  | ALANI VE TÜM DALLARI                | Görsel Sanatlar (M.T.O.K.)                   | TS-2                    |
| 6043   | PLASTİK TEKNOLOJİSİ          | -                                  | ALANI VE TÜM DALLARI                | Görsel Sanatlar (M.T.O.K.)                   | TS-2                    |
|  |                              |                                    |                                     | İmalat Mühendisliği (M.T.O.K.)               | MF-4                    |
|  |                              |                                    |                                     | Makine Mühendisliği (M.T.O.K.)               | MF-4                    |
|  |                              |                                    |                                     | Makine ve İmalat Mühendisliği (M.T.O.K.)     | MF-4                    |
| Metalurji ve Malzeme Mühendisliği (M.T.O.K.) | MF-4                         |                                    |                                     |  |                         |
| 6044   | RADYO-TELEVİZYON             | -                                  | ALANI VE TÜM DALLARI                | Rekreasyon Yönetimi (M.T.O.K.)               | TS-2                    |
| 6045   | RAYLI SİSTEMLER TEKNOLOJİSİ  | -                                  | ALANI VE TÜM DALLARI                | Elektrik-Elektronik Mühendisliği (M.T.O.K.)  | MF-4                    |
|  |                              |                                    |                                     | İmalat Mühendisliği (M.T.O.K.)               | MF-4                    |
|  |                              | 1                                  | RAYLI SİSTEMLER MAKİNE              | Makine Mühendisliği (M.T.O.K.)               | MF-4                    |
|  |                              |                                    |                                     | Makine ve İmalat Mühendisliği (M.T.O.K.)     | MF-4                    |
|  |                              |                                    |                                     | Mekatronik Mühendisliği (M.T.O.K.)           | MF-4                    |
|  |                              |                                    |                                     | Otomotiv Mühendisliği (M.T.O.K.)             | MF-4                    |
|  |                              | 2                                  | RAYLI SİSTEMLER ELEKTRİK-ELEKTRONİK | Adli Bilişim Mühendisliği (M.T.O.K.)         | MF-4                    |
|  |                              |                                    |                                     | Bilgisayar Mühendisliği (M.T.O.K.)           | MF-4                    |
|  |                              |                                    |                                     | Bilişim Sistemleri Mühendisliği (M.T.O.K.)   | MF-4                    |
|  |                              |                                    |                                     | Biyomedikal Mühendisliği (M.T.O.K.)          | MF-4                    |
|  |                              | Mekatronik Mühendisliği (M.T.O.K.) | MF-4                                |  |                         |
|  |                              | 3                                  | RAYLI SİSTEMLER İŞLETME             |  | RAYLI SİSTEMLER İŞLETME |
| 4  | RAYLI SİSTEMLER İNŞAAT       |                                    | RAYLI SİSTEMLER İNŞAAT              | İnşaat Mühendisliği (M.T.O.K.)               | MF-4                    |

**Tablo 3B.2 Teknoloji Fakültesi / Sanat ve Tasarım Fakültesi / Turizm Fakültesi Lisans Programları**

Teknoloji Fakültelerinin / Sanat ve Tasarım Fakültelerinin / Turizm Fakültelerinin aşağıda yer alan lisans programlarının mesleki ve teknik ortaöğretim kurumları mezunları için ayrılan kontenjanlarına (M.T.O.K.), mesleki ve teknik ortaöğretim kurumlarının aşağıda belirtilen alan/dallarından mezun olan adaylar yerleştirilecektir. M.T.O.K. kontenjanlarını, genel lise mezunları ile mesleki ve teknik ortaöğretim kurumlarının diğer alan/dallarından mezun olan adaylar tercih edemezler.

| AKod                             | Alan Adı                             | DNo | Dal Adı                      | Yükseköğretim Lisans Programı                | Puan Türü |   |      |
|----------------------------------|--------------------------------------|-----|------------------------------|--|-----------|---|------|
| 6045                             | RAYLI SİSTEMLER TEKNOLOJİSİ          | 5   | RAYLI SİSTEMLER MEKATRONİK   | Adli Bilişim Mühendisliği (M.T.O.K.)         | MF-4      |   |      |
|                                  |                                      |     |                              | Bilgisayar Mühendisliği (M.T.O.K.)           | MF-4      |   |      |
|                                  |                                      |     |                              | Bilişim Sistemleri Mühendisliği (M.T.O.K.)   | MF-4      |   |      |
|                                  |                                      |     |                              | Endüstriyel Tasarım Mühendisliği (M.T.O.K.)  | MF-4      |   |      |
|                                  |                                      |     |                              | Enerji Sistemleri Mühendisliği (M.T.O.K.)    | MF-4      |   |      |
|                                  |                                      |     |                              | Makine Mühendisliği (M.T.O.K.)               | MF-4      |   |      |
|                                  |                                      |     |                              | Makine ve İmalat Mühendisliği (M.T.O.K.)     | MF-4      |   |      |
|                                  |                                      |     |                              | Mekatronik Mühendisliği (M.T.O.K.)           | MF-4      |   |      |
|                                  |                                      |     |                              | Otomotiv Mühendisliği (M.T.O.K.)             | MF-4      |   |      |
|                                  |                                      | 101 | İŞLETMECİLİK (DEMİRYOLU)     | Turizm İşletmeciliği (M.T.O.K.)              | TM-1      |   |      |
| 6047                             | SANAT VE TASARIM                     | -   | ALANI VE TÜM DALLARI         | El Sanatları (M.T.O.K.)                      | TS-2      |   |      |
|                                  |                                      |     |                              | Endüstriyel Tasarım Mühendisliği (M.T.O.K.)  | MF-4      |   |      |
|                                  |                                      |     |                              | Geleneksel Türk Sanatları (M.T.O.K.)         | TS-2      |   |      |
|                                  |                                      |     |                              | Görsel Sanatlar (M.T.O.K.)                   | TS-2      |   |      |
|                                  |                                      |     |                              | Grafik Tasarımı (M.T.O.K.)                   | TM-2      |   |      |
|                                  |                                      |     |                              | İnşaat Mühendisliği (M.T.O.K.)               | MF-4      |   |      |
|                                  |                                      |     |                              | Kuyumculuk ve Mücevher Tasarımı (M.T.O.K.)   | TM-2      |   |      |
|                                  |                                      |     |                              | Moda Tasarımı (M.T.O.K.)                     | TM-2      |   |      |
|                                  |                                      |     |                              | Tekstil Tasarımı (M.T.O.K.)                  | TM-2      |   |      |
| 6048                             | SERAMİK VE CAM TEKNOLOJİSİ           | -   | ALANI VE TÜM DALLARI         | El Sanatları (M.T.O.K.)                      | TS-2      |   |      |
|                                  |                                      |     |                              | Geleneksel Türk Sanatları (M.T.O.K.)         | TS-2      |   |      |
|                                  |                                      |     |                              | Görsel Sanatlar (M.T.O.K.)                   | TS-2      |   |      |
| 6050                             | TARIM TEKNOLOJİLERİ                  | 5   | TARIM ALET VE MAKİNELERİ     | Endüstriyel Tasarım Mühendisliği (M.T.O.K.)  | MF-4      |   |      |
|                                  |                                      |     |                              | Makine Mühendisliği (M.T.O.K.)               | MF-4      |   |      |
|                                  |                                      |     |                              | Makine ve İmalat Mühendisliği (M.T.O.K.)     | MF-4      |   |      |
| 6051                             | TASARIM TEKNOLOJİLERİ                | -   | ALANI VE TÜM DALLARI         | Biyomedikal Mühendisliği (M.T.O.K.)          | MF-4      |   |      |
|                                  |                                      |     |                              | Endüstriyel Tasarım Mühendisliği (M.T.O.K.)  | MF-4      |   |      |
|                                  |                                      |     |                              | İmalat Mühendisliği (M.T.O.K.)               | MF-4      |   |      |
|                                  |                                      |     |                              | Makine Mühendisliği (M.T.O.K.)               | MF-4      |   |      |
|                                  |                                      |     |                              | Makine ve İmalat Mühendisliği (M.T.O.K.)     | MF-4      |   |      |
|                                  |                                      |     |                              | Mekatronik Mühendisliği (M.T.O.K.)           | MF-4      |   |      |
|                                  |                                      |     |                              | Metalurji ve Malzeme Mühendisliği (M.T.O.K.) | MF-4      |   |      |
|                                  |                                      | 1   | ENDÜSTRİYEL ÜRÜNLER TASARIMI | Görsel Sanatlar (M.T.O.K.)                   | TS-2      |   |      |
| 6052                             | TEKSTİL TEKNOLOJİSİ                  | -   | ALANI VE TÜM DALLARI         | El Sanatları (M.T.O.K.)                      | TS-2      |   |      |
|                                  |                                      |     |                              | Geleneksel Türk Sanatları (M.T.O.K.)         | TS-2      |   |      |
|                                  |                                      |     |                              | Görsel Sanatlar (M.T.O.K.)                   | TS-2      |   |      |
|                                  |                                      |     |                              | Tekstil Tasarımı (M.T.O.K.)                  | TM-2      |   |      |
|                                  |                                      | 6   | TEKSTİL MEKATRONİĞİ          |  |           | Adli Bilişim Mühendisliği (M.T.O.K.)        | MF-4 |
|                                  |                                      |     |                              |  |           | Bilgisayar Mühendisliği (M.T.O.K.)          | MF-4 |
|                                  |                                      |     |                              |  |           | Bilişim Sistemleri Mühendisliği (M.T.O.K.)  | MF-4 |
|                                  |                                      |     |                              |  |           | Elektrik-Elektronik Mühendisliği (M.T.O.K.) | MF-4 |
|                                  |                                      |     |                              |  |           | Endüstriyel Tasarım Mühendisliği (M.T.O.K.) | MF-4 |
|                                  |                                      |     |                              |  |           | Enerji Sistemleri Mühendisliği (M.T.O.K.)   | MF-4 |
|                                  |                                      |     |                              |  |           | İmalat Mühendisliği (M.T.O.K.)              | MF-4 |
|                                  |                                      |     |                              |  |           | Makine Mühendisliği (M.T.O.K.)              | MF-4 |
|                                  |                                      |     |                              |  |           | Makine ve İmalat Mühendisliği (M.T.O.K.)    | MF-4 |
|                                  |                                      |     |                              |  |           | Mekatronik Mühendisliği (M.T.O.K.)          | MF-4 |
| Otomotiv Mühendisliği (M.T.O.K.) | MF-4                                 |     |                              |  |           |   |      |
| 6053                             | TESİSAT TEKNOLOJİSİ VE İKLİMLENDİRME | -   | ALANI VE TÜM DALLARI         | Enerji Sistemleri Mühendisliği (M.T.O.K.)    | MF-4      |   |      |

**Tablo 3B.2 Teknoloji Fakültesi / Sanat ve Tasarım Fakültesi / Turizm Fakültesi Lisans Programları**

Teknoloji Fakültelerinin / Sanat ve Tasarım Fakültelerinin / Turizm Fakültelerinin aşağıda yer alan lisans programlarının mesleki ve teknik ortaöğretim kurumları mezunları için ayrılan kontenjanlarına (M.T.O.K.), mesleki ve teknik ortaöğretim kurumlarının aşağıda belirtilen alan/dallarından mezun olan adaylar yerleştirilecektir. M.T.O.K. kontenjanlarını, genel lise mezunları ile mesleki ve teknik ortaöğretim kurumlarının diğer alan/dallarından mezun olan adaylar tercih edemezler.

| AKod | Alan Adı                           | DNo | Dal Adı              | Yükseköğretim Lisans Programı                         | Puan Türü |
|------|------------------------------------|-----|----------------------|---|-----------|
| 6054 | UÇAK BAKIM                         | 1   | UÇAK GÖVDE-MOTOR     | Enerji Sistemleri Mühendisliği (M.T.O.K.)             | MF-4      |
|      |                                    |     |                      | Makine Mühendisliği (M.T.O.K.)                        | MF-4      |
|      |                                    |     |                      | Makine ve İmalat Mühendisliği (M.T.O.K.)              | MF-4      |
|      |                                    |     |                      | Mekatronik Mühendisliği (M.T.O.K.)                    | MF-4      |
|      |                                    |     |                      | Otomotiv Mühendisliği (M.T.O.K.)                      | MF-4      |
|      |                                    | 2   | UÇAK ELEKTRONİĞİ     | Adli Bilişim Mühendisliği (M.T.O.K.)                  | MF-4      |
|      |                                    |     |                      | Bilgisayar Mühendisliği (M.T.O.K.)                    | MF-4      |
|      |                                    |     |                      | Bilişim Sistemleri Mühendisliği (M.T.O.K.)            | MF-4      |
|      |                                    |     |                      | Elektrik-Elektronik Mühendisliği (M.T.O.K.)           | MF-4      |
|      |                                    |     |                      | Mekatronik Mühendisliği (M.T.O.K.)                    | MF-4      |
| 6055 | ULAŞTIRMA HİZMETLERİ               | 1   | LOJİSTİK             | Seyahat İşletmeciliği ve Turizm Rehberliği (M.T.O.K.) | TM-1      |
|      |                                    |     |                      | Turizm İşletmeciliği (M.T.O.K.)                       | TM-1      |
| 6056 | YENİLENEBİLİR ENERJİ TEKNOLOJİLERİ | -   | ALANI VE TÜM DALLARI | Elektrik-Elektronik Mühendisliği (M.T.O.K.)           | MF-4      |
|      |                                    |     |                      | Enerji Sistemleri Mühendisliği (M.T.O.K.)             | MF-4      |
| 6057 | YİYECEK İÇECEK HİZMETLERİ          | -   | ALANI VE TÜM DALLARI | Gastronomi ve Mutfak Sanatları (M.T.O.K.)             | TS-2      |
|      |                                    |     |                      | Rekreasyon Yönetimi (M.T.O.K.)                        | TS-2      |
|      |                                    |     |                      | Seyahat İşletmeciliği ve Turizm Rehberliği (M.T.O.K.) | TM-1      |
|      |                                    |     |                      | Turizm İşletmeciliği (M.T.O.K.)                       | TM-1      |

**Tablo 3C Mesleki ve Teknik Ortaöğretim Kurumu Mezunlarının Ek Puanları İle Yerleşebilecekleri Ön Lisans Programları**

Mesleki ve teknik ortaöğretim kurumlarının aşağıda belirtilen alan/dallarından mezun olanlar, karşılarında gösterilen yükseköğretim ön lisans programlarına ek puanları ile yerleştirileceklerdir.

| AKod                        | Alan Adı                         | DNo           | Dal Adı                    | Yükseköğretim Ön Lisans Programları             | Puan Türü |
|-----------------------------|----------------------------------|---------------|----------------------------|---|-----------|
| 6001                        | ADALET                           | -             | ALANI VE TÜM DALLARI       | Adalet  | YGS-3     |
|                             |                                  |               |                            | Özel Güvenlik ve Koruma                         | YGS-5     |
|                             |                                  |               |                            | Sosyal Güvenlik                                 | YGS-5     |
|                             |                                  | 1             | ZABIT KATIPLIĞI            | Hukuk Büro Yönetimi ve Sekreterliği             | YGS-3     |
| 6002                        | AHŞAP TEKNOLOJİSİ                | -             | ALANI VE TÜM DALLARI       | Endüstri Ürünleri Tasarımı                      | YGS-1     |
|                             |                                  |               |                            | Eser Koruma                                     | YGS-5     |
|                             |                                  |               |                            | Görsel İletişim                                 | YGS-4     |
|                             |                                  |               |                            | İç Mekan Tasarımı                               | YGS-5     |
|                             |                                  |               |                            | Mimari Dekoratif Sanatlar                       | YGS-4     |
|                             |                                  |               |                            | Mimari Restorasyon                              | YGS-5     |
|                             |                                  |               |                            | Mobilya ve Dekorasyon                           | YGS-1     |
|                             |                                  |               |                            | Ormancılık ve Orman Ürünleri                    | YGS-6     |
|                             |                                  |               |                            | Oto Boya ve Karoseri                            | YGS-2     |
|                             |                                  | 7             | AHŞAP YAT VE TEKNE İMALATI | Gemi İnşaatı                                    | YGS-1     |
| 6003                        | AİLE VE TÜKETİCİ HİZMETLERİ      | -             | ALANI VE TÜM DALLARI       | Aşçılık   | YGS-4     |
|                             |                                  |               |                            | Çay Tarımı ve İşleme Teknolojisi                | YGS-6     |
|                             |                                  |               |                            | Endüstriyel Tavukçuluk                          | YGS-6     |
|                             |                                  |               |                            | Et ve Ürünleri Teknolojisi                      | YGS-6     |
|                             |                                  |               |                            | Ev İdaresi                                      | YGS-6     |
|                             |                                  |               |                            | Gıda Kalite Kontrolü ve Analizi                 | YGS-2     |
|                             |                                  |               |                            | Gıda Teknolojisi                                | YGS-2     |
|                             |                                  |               |                            | İkram Hizmetleri                                | YGS-5     |
|                             |                                  |               |                            | Kümes Hayvanları Yetiştiriciliği                | YGS-6     |
|                             |                                  |               |                            | Meyve ve Sebze İşleme Teknolojisi               | YGS-6     |
|                             |                                  |               |                            | Organik Tarım                                   | YGS-6     |
|                             |                                  |               |                            | Sosyal Hizmetler                                | YGS-5     |
|                             |                                  |               |                            | Süt ve Ürünleri Teknolojisi                     | YGS-6     |
|                             |                                  |               |                            | Tarım   | YGS-6     |
|                             |                                  |               |                            | Turizm ve Otel İşletmeciliği                    | YGS-6     |
|                             |                                  |               |                            | Turizm ve Seyahat Hizmetleri                    | YGS-5     |
|                             |                                  |               |                            | Un ve Unlu Mamuller Teknolojisi (Değirmencilik) | YGS-2     |
|                             |                                  |               |                            | Yağ Endüstrisi                                  | YGS-2     |
|                             |                                  |               |                            | Zeytincilik ve Zeytin İşleme Teknolojisi        | YGS-6     |
|                             |                                  | 1             | ÇEVRE HİZMETLERİ           | Çevre Koruma ve Kontrol                         | YGS-2     |
|                             |                                  | Çevre Sağlığı | YGS-2                      |   |           |
| Çevre Temizliği ve Denetimi | YGS-5                            |               |                            |   |           |
| 6004                        | AYAKKABI VE SARACIYE TEKNOLOJİSİ | -             | ALANI VE TÜM DALLARI       | Ayakkabı Tasarım ve Üretimi                     | YGS-2     |
|                             |                                  |               |                            | Deri Konfeksiyon                                | YGS-4     |
|                             |                                  |               |                            | Deri Teknolojisi                                | YGS-2     |
|                             |                                  |               |                            | Grafik Tasarımı                                 | YGS-5     |

**Tablo 3C Mesleki ve Teknik Ortaöğretim Kurumu Mezunlarının Ek Puanları İle Yerleşebilecekleri Ön Lisans Programları**

Mesleki ve teknik ortaöğretim kurumlarının aşağıda belirtilen alan/dallarından mezun olanlar, karşılarında gösterilen yükseköğretim ön lisans programlarına ek puanları ile yerleştirileceklerdir.

| AKod                    | Alan Adı              | DNo | Dal Adı              | Yükseköğretim Ön Lisans Programları               | Puan Türü |
|-------------------------|-----------------------|-----|----------------------|---|-----------|
| 6005                    | BAHÇECİLİK            | -   | ALANI VE TÜM DALLARI | Arıcılık  | YGS-6     |
|                         |                       |     |                      | Bağcılık  | YGS-6     |
|                         |                       |     |                      | Bahçe Tarımı                                      | YGS-6     |
|                         |                       |     |                      | Bitki Koruma                                      | YGS-2     |
|                         |                       |     |                      | Çay Tarımı ve İşleme Teknolojisi                  | YGS-6     |
|                         |                       |     |                      | Çim Alan Tesisi ve Yönetimi                       | YGS-6     |
|                         |                       |     |                      | Endüstriyel Tavukçuluk                            | YGS-6     |
|                         |                       |     |                      | Et ve Ürünleri Teknolojisi                        | YGS-6     |
|                         |                       |     |                      | Fındık Eksperliği                                 | YGS-6     |
|                         |                       |     |                      | Fidan Yetiştiriciliği                             | YGS-6     |
|                         |                       |     |                      | Kuruyemiş Üretimi ve Teknolojisi                  | YGS-2     |
|                         |                       |     |                      | Kümes Hayvanları Yetiştiriciliği                  | YGS-6     |
|                         |                       |     |                      | Mantarcılık                                       | YGS-6     |
|                         |                       |     |                      | Organik Tarım                                     | YGS-6     |
|                         |                       |     |                      | Ormancılık ve Orman Ürünleri                      | YGS-6     |
|                         |                       |     |                      | Pazarlama   | YGS-6     |
|                         |                       |     |                      | Peyzaj ve Süs Bitkileri                           | YGS-6     |
|                         |                       |     |                      | Seracılık   | YGS-6     |
|                         |                       |     |                      | Sulama Teknolojisi                                | YGS-2     |
|                         |                       |     |                      | Süs Bitkileri Yetiştiriciliği                     | YGS-6     |
|                         |                       |     |                      | Süt ve Besi Hayvancılığı                          | YGS-2     |
|                         |                       |     |                      | Şarap Üretim Teknolojisi                          | YGS-2     |
|                         |                       |     |                      | Tarım   | YGS-6     |
|                         |                       |     |                      | Tarım Makineleri                                  | YGS-1     |
|                         |                       |     |                      | Tarımsal İşletmecilik                             | YGS-6     |
|                         |                       |     |                      | Tarımsal Ürünler Muhafaza ve Depolama Teknolojisi | YGS-6     |
|                         |                       |     |                      | Tarla Bitkileri                                   | YGS-6     |
|                         |                       |     |                      | Tıbbi ve Aromatik Bitkiler                        | YGS-6     |
|                         |                       |     |                      | Tohumculuk  | YGS-6     |
|                         |                       |     |                      | Zeytincilik ve Zeytin İşleme Teknolojisi          | YGS-6     |
| 6006                    | BİLİŞİM TEKNOLOJİLERİ | -   | ALANI VE TÜM DALLARI | Basım ve Yayın Teknolojileri                      | YGS-5     |
|                         |                       |     |                      | Basın ve Yayıncılık                               | YGS-3     |
|                         |                       |     |                      | Bilgi Güvenliği Teknolojisi                       | YGS-1     |
|                         |                       |     |                      | Bilgi Yönetimi                                    | YGS-6     |
|                         |                       |     |                      | Bilgisayar Operatörlüğü                           | YGS-1     |
|                         |                       |     |                      | Bilgisayar Programcılığı                          | YGS-1     |
|                         |                       |     |                      | Bilgisayar Teknolojisi                            | YGS-1     |
|                         |                       |     |                      | Coğrafi Bilgi Sistemleri                          | YGS-1     |
|                         |                       |     |                      | Coğrafi Bilgi Sistemleri ve Teknolojileri         | YGS-1     |
|                         |                       |     |                      | Görsel İletişim                                   | YGS-4     |
|                         |                       |     |                      | Grafik Tasarımı                                   | YGS-5     |
|                         |                       |     |                      | İnternet ve Ağ Teknolojileri                      | YGS-1     |
|                         |                       |     |                      | Mobil Teknolojileri                               | YGS-1     |
|                         |                       |     |                      | Sağlık Bilgi Sistemleri Teknikerliği              | YGS-1     |
|                         |                       |     |                      | Sahne ve Gösteri Sanatları Teknolojisi            | YGS-1     |
| Web Tasarımı ve Kodlama | YGS-1                 |     |                      |   |           |

**Tablo 3C Mesleki ve Teknik Ortaöğretim Kurumu Mezunlarının Ek Puanları İle Yerleşebilecekleri Ön Lisans Programları**

Mesleki ve teknik ortaöğretim kurumlarının aşağıda belirtilen alan/dallarından mezun olanlar, karşılarında gösterilen yükseköğretim ön lisans programlarına ek puanları ile yerleştirileceklerdir.

| AKod                               | Alan Adı                           | DNo              | Dal Adı              | Yükseköğretim Ön Lisans Programları          | Puan Türü                                    |       |
|------------------------------------|------------------------------------|------------------|----------------------|--|--|-------|
| 6007                               | BİYOMEDİKAL CİHAZ<br>TEKNOLOJİLERİ | -                | ALANI VE TÜM DALLARI | Alternatif Enerji Kaynakları Teknolojisi     | YGS-1  |       |
|                                    |                                    |                  |                      | Biyomedikal Cihaz Teknolojisi                | YGS-1  |       |
|                                    |                                    |                  |                      | Elektrik                                     | YGS-1  |       |
|                                    |                                    |                  |                      | Elektrik Enerjisi Üretim, İletim ve Dağıtımı | YGS-1  |       |
|                                    |                                    |                  |                      | Elektrikli Cihaz Teknolojisi                 | YGS-1  |       |
|                                    |                                    |                  |                      | Elektromekanik Taşıyıcılar                   | YGS-1  |       |
|                                    |                                    |                  |                      | Elektronik Haberleşme Teknolojisi            | YGS-1  |       |
|                                    |                                    |                  |                      | Elektronik Teknolojisi                       | YGS-1  |       |
|                                    |                                    |                  |                      | Elektronörofizyoloji                         | YGS-1  |       |
|                                    |                                    |                  |                      | Enerji Tesisleri İşletmeciliği               | YGS-1  |       |
|                                    |                                    |                  |                      | Kontrol ve Otomasyon Teknolojisi             | YGS-1  |       |
|                                    |                                    |                  |                      | Mekatronik                                   | YGS-1  |       |
|                                    |                                    |                  |                      | Mobil Teknolojileri                          | YGS-1  |       |
|                                    |                                    |                  |                      | Odyometri                                    | YGS-1  |       |
| Ortopedik Protez ve Ortez          | YGS-2                              |                  |                      |  |  |       |
| 6008                               | BÜRO YÖNETİMİ                      | -                | ALANI VE TÜM DALLARI | Ağız ve Diş Sağlığı                          | YGS-2  |       |
|                                    |                                    |                  |                      | Büro Yönetimi ve Yönetici Asistanlığı        | YGS-4  |       |
|                                    |                                    |                  |                      | Çağrı Merkezi Hizmetleri                     | YGS-4  |       |
|                                    |                                    |                  |                      | Emlak ve Emlak Yönetimi                      | YGS-5  |       |
|                                    |                                    |                  |                      | Hukuk Büro Yönetimi ve Sekreterliği          | YGS-3  |       |
|                                    |                                    |                  |                      | İnsan Kaynakları Yönetimi                    | YGS-6  |       |
|                                    |                                    |                  |                      | İşletme Yönetimi                             | YGS-6  |       |
|                                    |                                    |                  |                      | Kooperatifçilik                              | YGS-5  |       |
|                                    |                                    |                  |                      | Sağlık Kurumları İşletmeciliği               | YGS-6  |       |
|                                    |                                    |                  |                      | Tıbbi Dokümantasyon ve Sekreterlik           | YGS-3  |       |
|                                    |                                    |                  |                      | Tıbbi Tanıtım ve Pazarlama                   | YGS-6  |       |
|                                    |                                    | 3                | HUKUK SEKRETERLİĞİ   | Sosyal Güvenlik                              | YGS-5  |       |
| 102                                | MAHALLİ İDARELER                   | Yerel Yönetimler | YGS-4                |  |  |       |
| 6009                               | ÇOCUK GELİŞİMİ VE<br>EĞİTİMİ       | -                | ALANI VE TÜM DALLARI | Çocuk Gelişimi                               | YGS-4  |       |
|                                    |                                    |                  |                      | Çocuk Koruma ve Bakım Hizmetleri             | YGS-5  |       |
|                                    |                                    |                  |                      | Sosyal Hizmetler                             | YGS-5  |       |
| 6010                               | DENİZCİLİK                         | -                | ALANI VE TÜM DALLARI | Deniz Brokerliği                             | YGS-6  |       |
|                                    |                                    |                  |                      | Deniz Ulaştırma ve İşletme                   | YGS-1  |       |
|                                    |                                    |                  |                      | İş Sağlığı ve Güvenliği                      | YGS-2  |       |
|                                    |                                    |                  |                      | Marina ve Yat İşletmeciliği                  | YGS-6  |       |
|                                    |                                    |                  |                      | Su Altı Teknolojisi                          | YGS-6  |       |
|                                    |                                    |                  |                      | Yat İşletme ve Yönetimi                      | YGS-6  |       |
|                                    | Yat Kaptanlığı                     | YGS-1            |                      |  |  |       |
|                                    | 1                                  | MAKİNE ZABİTLİĞİ | -                    | -  | Alternatif Enerji Kaynakları Teknolojisi     | YGS-1 |
|                                    |                                    |                  |                      |  | Elektrik Enerjisi Üretim, İletim ve Dağıtımı | YGS-1 |
|                                    |                                    |                  |                      |  | Endüstriyel Kalıpcılık                       | YGS-1 |
|                                    |                                    |                  |                      |  | Gemi Makineleri İşletme                      | YGS-1 |
|                                    |                                    |                  |                      |  | İş Makineleri Operatörlüğü                   | YGS-1 |
|                                    |                                    |                  |                      |  | Makine                                       | YGS-1 |
| Mekatronik                         |                                    |                  |                      |  | YGS-1  |       |
| Metalurji                          | YGS-1                              |                  |                      |  |  |       |
| Otomotiv Teknolojisi               | YGS-1                              |                  |                      |  |  |       |
| Raylı Sistemler Makine Teknolojisi | YGS-1                              |                  |                      |  |  |       |
| Sondaj Teknolojisi                 | YGS-1                              |                  |                      |  |  |       |



**Tablo 3C Mesleki ve Teknik Ortaöğretim Kurumu Mezunlarının Ek Puanları İle Yerleşebilecekleri Ön Lisans Programları**

Mesleki ve teknik ortaöğretim kurumlarının aşağıda belirtilen alan/dallarından mezun olanlar, karşılarında gösterilen yükseköğretim ön lisans programlarına ek puanları ile yerleştirileceklerdir.

| AKod   | Alan Adı                 | DNo                                    | Dal Adı                        | Yükseköğretim Ön Lisans Programları                  | Puan Türü |
|--|--------------------------|--|--------------------------------|--|-----------|
| 6010   | DENİZCİLİK               | 2                                      | GEMİ ELEKTRONİĞİ VE HABERLEŞME | Alternatif Enerji Kaynakları Teknolojisi             | YGS-1     |
|  |                          |  |                                | Biyomedikal Cihaz Teknolojisi                        | YGS-1     |
|  |                          |  |                                | Elektrik   | YGS-1     |
|  |                          |  |                                | Elektrik Enerjisi Üretim, İletim ve Dağıtımı         | YGS-1     |
|  |                          |  |                                | Elektrikli Cihaz Teknolojisi                         | YGS-1     |
|  |                          |  |                                | Elektromekanik Taşıyıcılar                           | YGS-1     |
|  |                          |  |                                | Elektronik Haberleşme Teknolojisi                    | YGS-1     |
|  |                          |  |                                | Elektronik Teknolojisi                               | YGS-1     |
|  |                          |  |                                | Enerji Tesisleri İşletmeciliği                       | YGS-1     |
|  |                          |  |                                | Kontrol ve Otomasyon Teknolojisi                     | YGS-1     |
|  |                          |  |                                | Mekatronik   | YGS-1     |
|  |                          |  |                                | Mobil Teknolojileri                                  | YGS-1     |
|  |                          |  |                                | Otomotiv Teknolojisi                                 | YGS-1     |
|  |                          |  |                                | Radyo ve Televizyon Teknolojisi                      | YGS-1     |
|  |                          |  |                                | Raylı Sistemler Elektrik ve Elektronik Teknolojisi   | YGS-1     |
|  |                          | Sahne ve Gösteri Sanatları Teknolojisi | YGS-1                          |  |           |
|  |                          | Uçak Teknolojisi                       | YGS-1                          |  |           |
|  |                          | 3                                      | GEMİ OTOMASYONU                | Alternatif Enerji Kaynakları Teknolojisi             | YGS-1     |
|  |                          |  |                                | Biyomedikal Cihaz Teknolojisi                        | YGS-1     |
|  |                          |  |                                | Elektrik   | YGS-1     |
|  |                          |  |                                | Elektrik Enerjisi Üretim, İletim ve Dağıtımı         | YGS-1     |
|  |                          |  |                                | Elektrikli Cihaz Teknolojisi                         | YGS-1     |
|  |                          |  |                                | Elektromekanik Taşıyıcılar                           | YGS-1     |
|  |                          |  |                                | Elektronik Haberleşme Teknolojisi                    | YGS-1     |
|  |                          |  |                                | Elektronik Teknolojisi                               | YGS-1     |
|  |                          |  |                                | Enerji Tesisleri İşletmeciliği                       | YGS-1     |
|  |                          |  |                                | Grafik Tasarımı                                      | YGS-5     |
|  |                          |  |                                | Kontrol ve Otomasyon Teknolojisi                     | YGS-1     |
|  |                          |  |                                | Mekatronik   | YGS-1     |
|  |                          |  |                                | Mobil Teknolojileri                                  | YGS-1     |
| Otomotiv Teknolojisi                               | YGS-1                    |  |                                |  |           |
| Radyo ve Televizyon Teknolojisi                    | YGS-1                    |  |                                |  |           |
| Raylı Sistemler Elektrik ve Elektronik Teknolojisi | YGS-1                    |  |                                |  |           |
| Sahne ve Gösteri Sanatları Teknolojisi             | YGS-1                    |  |                                |  |           |
| Uçak Teknolojisi                                   | YGS-1                    |  |                                |  |           |
| 7  | SU ÜRÜNLERİ ÜRETİMİ      | Kültür Balıkçılığı                     | YGS-6                          |  |           |
| 6011   | EĞLENCE HİZMETLERİ       | -                                      | ALANI VE TÜM DALLARI           | Kültürel Miras ve Turizm                             | YGS-3     |
|  |                          |  |                                | Otobüs Kaptanlığı                                    | YGS-5     |
|  |                          |  |                                | Turist Rehberliği                                    | YGS-3     |
|  |                          |  |                                | Turizm Animasyonu                                    | YGS-4     |
|  |                          |  |                                | Turizm ve Otel İşletmeciliği                         | YGS-6     |
|  |                          |  |                                | Turizm ve Seyahat Hizmetleri                         | YGS-5     |
| 6012   | EL SANATLARI TEKNOLOJİSİ | -                                      | ALANI VE TÜM DALLARI           | Geleneksel El Sanatları                              | YGS-4     |
|  |                          |  |                                | Geleneksel Tekstillere Konservasyonu ve Restorasyonu | YGS-4     |
|  |                          |  |                                | Halıcılık ve Kilimcilik                              | YGS-4     |
|  |                          |  |                                | Kuyumculuk ve Takı Tasarımı                          | YGS-5     |

**Tablo 3C Mesleki ve Teknik Ortaöğretim Kurumu Mezunlarının Ek Puanları İle Yerleşebilecekleri Ön Lisans Programları**

Mesleki ve teknik ortaöğretim kurumlarının aşağıda belirtilen alan/dallarından mezun olanlar, karşılarında gösterilen yükseköğretim ön lisans programlarına ek puanları ile yerleştirileceklerdir.

| AKod                                   | Alan Adı                            | DNo | Dal Adı              | Yükseköğretim Ön Lisans Programları                | Puan Türü |
|--|-------------------------------------|-----|----------------------|--|-----------|
| 6013                                   | ELEKTRİK-ELEKTRONİK TEKNOLOJİSİ     | -   | ALANI VE TÜM DALLARI | Alternatif Enerji Kaynakları Teknolojisi           | YGS-1     |
|  |                                     |     |                      | Biyomedikal Cihaz Teknolojisi                      | YGS-1     |
|  |                                     |     |                      | Elektrik   | YGS-1     |
|  |                                     |     |                      | Elektrik Enerjisi Üretim, İletim ve Dağıtım        | YGS-1     |
|  |                                     |     |                      | Elektrikli Cihaz Teknolojisi                       | YGS-1     |
|  |                                     |     |                      | Elektromekanik Taşıyıcılar                         | YGS-1     |
|  |                                     |     |                      | Elektronik Haberleşme Teknolojisi                  | YGS-1     |
|  |                                     |     |                      | Elektronik Teknolojisi                             | YGS-1     |
|  |                                     |     |                      | Enerji Tesisleri İşletmeciliği                     | YGS-1     |
|  |                                     |     |                      | Grafik Tasarımı                                    | YGS-5     |
|  |                                     |     |                      | İş Sağlığı ve Güvenliği                            | YGS-2     |
|  |                                     |     |                      | Kontrol ve Otomasyon Teknolojisi                   | YGS-1     |
|  |                                     |     |                      | Mekatronik   | YGS-1     |
|  |                                     |     |                      | Mobil Teknolojileri                                | YGS-1     |
|  |                                     |     |                      | Nükleer Teknoloji ve Radyasyon Güvenliği           | YGS-2     |
|  |                                     |     |                      | Otomotiv Teknolojisi                               | YGS-1     |
|  |                                     |     |                      | Radyo ve Televizyon Teknolojisi                    | YGS-1     |
|  |                                     |     |                      | Raylı Sistemler Elektrik ve Elektronik Teknolojisi | YGS-1     |
|  |                                     |     |                      | Sahne ve Gösteri Sanatları Teknolojisi             | YGS-1     |
| Uçak Teknolojisi                       | YGS-1                               |     |                      |  |           |
| 6014                                   | ENDÜSTRİYEL OTOMASYON TEKNOLOJİLERİ | -   | ALANI VE TÜM DALLARI | Alternatif Enerji Kaynakları Teknolojisi           | YGS-1     |
|  |                                     |     |                      | Biyomedikal Cihaz Teknolojisi                      | YGS-1     |
|  |                                     |     |                      | Elektrik   | YGS-1     |
|  |                                     |     |                      | Elektrik Enerjisi Üretim, İletim ve Dağıtım        | YGS-1     |
|  |                                     |     |                      | Elektrikli Cihaz Teknolojisi                       | YGS-1     |
|  |                                     |     |                      | Elektromekanik Taşıyıcılar                         | YGS-1     |
|  |                                     |     |                      | Elektronik Haberleşme Teknolojisi                  | YGS-1     |
|  |                                     |     |                      | Elektronik Teknolojisi                             | YGS-1     |
|  |                                     |     |                      | Endüstriyel Kalıpcılık                             | YGS-1     |
|  |                                     |     |                      | Enerji Tesisleri İşletmeciliği                     | YGS-1     |
|  |                                     |     |                      | Gemi Makineleri İşletme                            | YGS-1     |
|  |                                     |     |                      | Görsel İletişim                                    | YGS-4     |
|  |                                     |     |                      | Grafik Tasarımı                                    | YGS-5     |
|  |                                     |     |                      | İş Makineleri Operatörlüğü                         | YGS-1     |
|  |                                     |     |                      | Kaynak Teknolojisi                                 | YGS-1     |
|  |                                     |     |                      | Kontrol ve Otomasyon Teknolojisi                   | YGS-1     |
|  |                                     |     |                      | Makine   | YGS-1     |
|  |                                     |     |                      | Mekatronik   | YGS-1     |
|  |                                     |     |                      | Metalurji  | YGS-1     |
|  |                                     |     |                      | Mobil Teknolojileri                                | YGS-1     |
|  |                                     |     |                      | Nükleer Teknoloji ve Radyasyon Güvenliği           | YGS-2     |
|  |                                     |     |                      | Oto Boya ve Karoseri                               | YGS-2     |
|  |                                     |     |                      | Otomotiv Teknolojisi                               | YGS-1     |
|  |                                     |     |                      | Radyo ve Televizyon Teknolojisi                    | YGS-1     |
|  |                                     |     |                      | Raylı Sistemler Elektrik ve Elektronik Teknolojisi | YGS-1     |
|  |                                     |     |                      | Raylı Sistemler Makine Teknolojisi                 | YGS-1     |
| Sahne ve Gösteri Sanatları Teknolojisi | YGS-1                               |     |                      |  |           |
| Sondaj Teknolojisi                     | YGS-1                               |     |                      |  |           |
| Tahribatsız Muayene                    | YGS-1                               |     |                      |  |           |
| Tarım Makineleri                       | YGS-1                               |     |                      |  |           |
| Uçak Teknolojisi                       | YGS-1                               |     |                      |  |           |
| Üretimde Kalite Kontrol                | YGS-1                               |     |                      |  |           |

**Tablo 3C Mesleki ve Teknik Ortaöğretim Kurumu Mezunlarının Ek Puanları İle Yerleşebilecekleri Ön Lisans Programları**

Mesleki ve teknik ortaöğretim kurumlarının aşağıda belirtilen alan/dallarından mezun olanlar, karşılarında gösterilen yükseköğretim ön lisans programlarına ek puanları ile yerleştirileceklerdir.

| AKod | Alan Adı    | DNo | Dal Adı              | Yükseköğretim Ön Lisans Programları | Puan Türü |
|------|-------------|-----|----------------------|-------------------------------------|-----------|
| 6015 | GAZETECİLİK | -   | ALANI VE TÜM DALLARI | Basım ve Yayın Teknolojileri        | YGS-5     |
|      |             |     |                      | Basın ve Yayıncılık                 | YGS-3     |
|      |             |     |                      | Fotoğrafçılık ve Kameramanlık       | YGS-4     |
|      |             |     |                      | Görsel İletişim                     | YGS-4     |
|      |             |     |                      | Grafik Tasarımı                     | YGS-5     |
|      |             |     |                      | Halkla İlişkiler ve Tanıtım         | YGS-4     |
|      |             |     |                      | Marka İletişimi                     | YGS-4     |
|      |             |     |                      | Medya ve İletişim                   | YGS-4     |
|      |             |     |                      | Radyo ve Televizyon Programcılığı   | YGS-4     |
|      |             |     |                      | Radyo ve Televizyon Teknolojisi     | YGS-1     |
|      |             |     |                      | Reklamcılık                         | YGS-4     |
| 6016 | GEMİ YAPIMI | -   | ALANI VE TÜM DALLARI | Gemi İnşaatı                        | YGS-1     |
|      |             |     |                      | İş Sağlığı ve Güvenliği             | YGS-2     |
|      |             | 101 | AHŞAP YAT İNŞAA      | Endüstri Ürünleri Tasarımı          | YGS-1     |
|      |             |     |                      | Eser Koruma                         | YGS-5     |
|      |             |     |                      | Görsel İletişim                     | YGS-4     |
|      |             |     |                      | İç Mekan Tasarımı                   | YGS-5     |
|      |             |     |                      | Mimari Dekoratif Sanatlar           | YGS-4     |
|      |             |     |                      | Mimari Restorasyon                  | YGS-5     |
|      |             |     |                      | Mobilya ve Dekorasyon               | YGS-1     |
|      |             |     |                      | Ormancılık ve Orman Ürünleri        | YGS-6     |
|      |             |     |                      | Oto Boya ve Karoseri                | YGS-2     |

**Tablo 3C Mesleki ve Teknik Ortaöğretim Kurumu Mezunlarının Ek Puanları İle Yerleşebilecekleri Ön Lisans Programları**

Mesleki ve teknik ortaöğretim kurumlarının aşağıda belirtilen alan/dallarından mezun olanlar, karşılarında gösterilen yükseköğretim ön lisans programlarına ek puanları ile yerleştirileceklerdir.

| AKod | Alan Adı         | DNo | Dal Adı              | Yükseköğretim Ön Lisans Programları               | Puan Türü                    |            |       |
|------|------------------|-----|----------------------|---|------------------------------|------------|-------|
| 6017 | GIDA TEKNOLOJİSİ | -   | ALANI VE TÜM DALLARI | Arıcılık  | YGS-6                        |            |       |
|      |                  |     |                      | Aşçılık   | YGS-4                        |            |       |
|      |                  |     |                      | Bağcılık  | YGS-6                        |            |       |
|      |                  |     |                      | Bahçe Tarımı                                      | YGS-6                        |            |       |
|      |                  |     |                      | Bitki Koruma                                      | YGS-2                        |            |       |
|      |                  |     |                      | Çay Tarımı ve İşleme Teknolojisi                  | YGS-6                        |            |       |
|      |                  |     |                      | Çim Alan Tesisi ve Yönetimi                       | YGS-6                        |            |       |
|      |                  |     |                      | Endüstriyel Tavukçuluk                            | YGS-6                        |            |       |
|      |                  |     |                      | Et ve Ürünleri Teknolojisi                        | YGS-6                        |            |       |
|      |                  |     |                      | Fındık Eksperliği                                 | YGS-6                        |            |       |
|      |                  |     |                      | Fidan Yetiştiriciliği                             | YGS-6                        |            |       |
|      |                  |     |                      | Gıda Kalite Kontrolü ve Analizi                   | YGS-2                        |            |       |
|      |                  |     |                      | Gıda Teknolojisi                                  | YGS-2                        |            |       |
|      |                  |     |                      | İkram Hizmetleri                                  | YGS-5                        |            |       |
|      |                  |     |                      | Kuruyemiş Üretimi ve Teknolojisi                  | YGS-2                        |            |       |
|      |                  |     |                      | Kümes Hayvanları Yetiştiriciliği                  | YGS-6                        |            |       |
|      |                  |     |                      | Mantarcılık                                       | YGS-6                        |            |       |
|      |                  |     |                      | Meyve ve Sebze İşleme Teknolojisi                 | YGS-6                        |            |       |
|      |                  |     |                      | Organik Tarım                                     | YGS-6                        |            |       |
|      |                  |     |                      | Ormancılık ve Orman Ürünleri                      | YGS-6                        |            |       |
|      |                  |     |                      | Pazarlama   | YGS-6                        |            |       |
|      |                  |     |                      | Peyzaj ve Süs Bitkileri                           | YGS-6                        |            |       |
|      |                  |     |                      | Sağlık Turizmi İşletmeciliği                      | YGS-6                        |            |       |
|      |                  |     |                      | Seracılık   | YGS-6                        |            |       |
|      |                  |     |                      | Sulama Teknolojisi                                | YGS-2                        |            |       |
|      |                  |     |                      | Süs Bitkileri Yetiştiriciliği                     | YGS-6                        |            |       |
|      |                  |     |                      | Süt ve Besi Hayvancılığı                          | YGS-2                        |            |       |
|      |                  |     |                      | Süt ve Ürünleri Teknolojisi                       | YGS-6                        |            |       |
|      |                  |     |                      | Şarap Üretim Teknolojisi                          | YGS-2                        |            |       |
|      |                  |     |                      | Tarım   | YGS-6                        |            |       |
|      |                  |     |                      | Tarım Makineleri                                  | YGS-1                        |            |       |
|      |                  |     |                      | Tarımsal İşletmecilik                             | YGS-6                        |            |       |
|      |                  |     |                      | Tarımsal Ürünler Muhafaza ve Depolama Teknolojisi | YGS-6                        |            |       |
|      |                  |     |                      | Tarla Bitkileri                                   | YGS-6                        |            |       |
|      |                  |     |                      | Tıbbi ve Aromatik Bitkiler                        | YGS-6                        |            |       |
|      |                  |     |                      | Tohumculuk  | YGS-6                        |            |       |
|      |                  |     |                      | Turizm ve Otel İşletmeciliği                      | YGS-6                        |            |       |
|      |                  |     |                      | Turizm ve Seyahat Hizmetleri                      | YGS-5                        |            |       |
|      |                  |     |                      | Un ve Unlu Mamuller Teknolojisi (Değirmencilik)   | YGS-2                        |            |       |
|      |                  |     |                      | Yağ Endüstrisi                                    | YGS-2                        |            |       |
|      |                  |     |                      | Zeytincilik ve Zeytin İşleme Teknolojisi          | YGS-6                        |            |       |
|      |                  |     |                      | 1   | GIDA KONTROL                 | Biyokimya  | YGS-2 |
|      |                  |     |                      | 101   | AĞIRLAMA VE GIDA TEKNOLOJİSİ | Ev İdaresi | YGS-6 |

**Tablo 3C Mesleki ve Teknik Ortaöğretim Kurumu Mezunlarının Ek Puanları İle Yerleşebilecekleri Ön Lisans Programları**

Mesleki ve teknik ortaöğretim kurumlarının aşağıda belirtilen alan/dallarından mezun olanlar, karşılarında gösterilen yükseköğretim ön lisans programlarına ek puanları ile yerleştirileceklerdir.

| AKod                            | Alan Adı                            | DNo   | Dal Adı              | Yükseköğretim Ön Lisans Programları                   | Puan Türü                              |
|---------------------------------|-------------------------------------|---|----------------------|---|--|
| 6018                            | GİYİM ÜRETİM<br>TEKNOLOJİSİ         | -   | ALANI VE TÜM DALLARI | Ayakkabı Tasarım ve Üretimi                           | YGS-2                                  |
|                                 |                                     |   |                      | Deri Konfeksiyon                                      | YGS-4                                  |
|                                 |                                     |   |                      | Deri Teknolojisi                                      | YGS-2                                  |
|                                 |                                     |   |                      | Geleneksel El Sanatları                               | YGS-4                                  |
|                                 |                                     |   |                      | Geleneksel Tekstillerin Konservasyonu ve Restorasyonu | YGS-4                                  |
|                                 |                                     |   |                      | Giyim Üretim Teknolojisi                              | YGS-1                                  |
|                                 |                                     |   |                      | Halıcılık ve Kilimcilik                               | YGS-4                                  |
|                                 |                                     |   |                      | Kuyumculuk ve Takı Tasarımı                           | YGS-5                                  |
|                                 |                                     |   |                      | Moda Tasarımı   | YGS-5                                  |
|                                 |                                     |   |                      | Moda Yönetimi   | YGS-6                                  |
|                                 |                                     |   |                      | Tekstil Teknolojisi                                   | YGS-1                                  |
|                                 |                                     |   |                      | 10  | KONFEKSİYON MAKİNALARI<br>BAKIM ONARIM |
|                                 |                                     | Elektrik Enerjisi Üretim, İletim ve Dağıtım | YGS-1                |   |  |
|                                 |                                     | Endüstriyel Kalıpcılık                      | YGS-1                |   |  |
|                                 |                                     | İş Makineleri Operatörlüğü                  | YGS-1                |   |  |
|                                 |                                     | Makine                                      | YGS-1                |   |  |
|                                 |                                     | Mekatronik                                  | YGS-1                |   |  |
|                                 |                                     | Metallurji                                  | YGS-1                |   |  |
|                                 |                                     | Otomotiv Teknolojisi                        | YGS-1                |   |  |
|                                 |                                     | Raylı Sistemler Makine Teknolojisi          | YGS-1                |   |  |
| Sondaj Teknolojisi              | YGS-1                               |   |                      |   |  |
| 6019                            | GRAFİK VE FOTOĞRAF                  | -   | ALANI VE TÜM DALLARI | Basım ve Yayın Teknolojileri                          | YGS-5                                  |
|                                 |                                     |   |                      | Basın ve Yayıncılık                                   | YGS-3                                  |
|                                 |                                     |   |                      | Bilgisayar Destekli Tasarım ve Animasyon              | YGS-1                                  |
|                                 |                                     |   |                      | Endüstri Ürünleri Tasarımı                            | YGS-1                                  |
|                                 |                                     |   |                      | Endüstriyel Cam ve Seramik                            | YGS-2                                  |
|                                 |                                     |   |                      | Fotoğrafçılık ve Kameramanlık                         | YGS-4                                  |
|                                 |                                     |   |                      | Geleneksel Tekstillerin Konservasyonu ve Restorasyonu | YGS-4                                  |
|                                 |                                     |   |                      | Görsel İletişim                                       | YGS-4                                  |
|                                 |                                     |   |                      | Grafik Tasarımı                                       | YGS-5                                  |
|                                 |                                     |   |                      | Halıcılık ve Kilimcilik                               | YGS-4                                  |
|                                 |                                     |   |                      | Marka İletişimi                                       | YGS-4                                  |
|                                 |                                     |   |                      | Medya ve İletişim                                     | YGS-4                                  |
|                                 |                                     |   |                      | Mimari Dekoratif Sanatlar                             | YGS-4                                  |
|                                 |                                     |   |                      | Reklamcılık   | YGS-4                                  |
|                                 |                                     |   |                      | Seramik ve Cam  | YGS-2                                  |
|                                 |                                     |   |                      | Seramik, Cam ve Çinicilik                             | YGS-2                                  |
|                                 |                                     | Web Tasarımı ve Kodlama                     | YGS-1                |   |  |
|                                 |                                     | 4   | FOTOĞRAF             | Halkla İlişkiler ve Tanıtım                           | YGS-4                                  |
|                                 |                                     | Medya ve İletişim                           |                      | YGS-4   |  |
|                                 |                                     | Radio ve Televizyon Programcılığı           |                      | YGS-4   |  |
| Radio ve Televizyon Teknolojisi | YGS-1                               |   |                      |   |  |
| 6020                            | GÜZELLİK VE SAÇ<br>BAKIM HİZMETLERİ | -   | ALANI VE TÜM DALLARI | Saç Bakımı ve Güzellik Hizmetleri                     | YGS-4                                  |
|                                 |                                     |   |                      | Tıbbi ve Aromatik Bitkiler                            | YGS-6                                  |

**Tablo 3C Mesleki ve Teknik Ortaöğretim Kurumu Mezunlarının Ek Puanları İle Yerleşebilecekleri Ön Lisans Programları**

Mesleki ve teknik ortaöğretim kurumlarının aşağıda belirtilen alan/dallarından mezun olanlar, karşılarında gösterilen yükseköğretim ön lisans programlarına ek puanları ile yerleştirileceklerdir.

| AKod         | Alan Adı                                    | DNo | Dal Adı              | Yükseköğretim Ön Lisans Programları       | Puan Türü |
|--------------|---|-----|----------------------|---|-----------|
| 6021         | HALKLA İLİŞKİLER VE ORGANİZASYON HİZMETLERİ | -   | ALANI VE TÜM DALLARI | Basım ve Yayın Teknolojileri              | YGS-5     |
|              |   |     |                      | Basın ve Yayıncılık                       | YGS-3     |
|              |   |     |                      | Çağrı Merkezi Hizmetleri                  | YGS-4     |
|              |   |     |                      | Fotoğrafçılık ve Kameramanlık             | YGS-4     |
|              |   |     |                      | Görsel İletişim                           | YGS-4     |
|              |   |     |                      | Halkla İlişkiler ve Tanıtım               | YGS-4     |
|              |   |     |                      | Marka İletişimi                           | YGS-4     |
|              |   |     |                      | Medya ve İletişim                         | YGS-4     |
|              |   |     |                      | Radio ve Televizyon Programcılığı         | YGS-4     |
|              |   |     |                      | Radio ve Televizyon Teknolojisi           | YGS-1     |
|              |   |     |                      | Reklamcılık                               | YGS-4     |
| 6022         | HARİTA-TAPU-KADASTRO                        | -   | ALANI VE TÜM DALLARI | Coğrafi Bilgi Sistemleri                  | YGS-1     |
|              |   |     |                      | Coğrafi Bilgi Sistemleri ve Teknolojileri | YGS-1     |
|              |   |     |                      | Harita ve Kadastro                        | YGS-1     |
|              |   |     |                      | Tapu ve Kadastro                          | YGS-6     |
| 6023         | HASTA VE YAŞLI HİZMETLERİ                   | -   | ALANI VE TÜM DALLARI | Ameliyathane Hizmetleri                   | YGS-2     |
|              |   |     |                      | Diyaliz                                   | YGS-2     |
|              |   |     |                      | Elektronörofizyoloji                      | YGS-1     |
|              |   |     |                      | Engelli Bakımı ve Rehabilitasyon          | YGS-2     |
|              |   |     |                      | Evde Hasta Bakımı                         | YGS-2     |
|              |   |     |                      | Fizyoterapi                               | YGS-2     |
|              |   |     |                      | İlk ve Acil Yardım                        | YGS-2     |
|              |   |     |                      | İş ve Uğraşı Terapisi                     | YGS-1     |
|              |   |     |                      | Sağlık Kurumları İşletmeciliği            | YGS-6     |
|              |   |     |                      | Sağlık Turizmi İşletmeciliği              | YGS-6     |
|              |   |     |                      | Sosyal Hizmetler                          | YGS-5     |
| Yaşlı Bakımı | YGS-2                                       |     |                      |   |           |
| 6024         | HAYVAN SAĞLIĞI                              | -   | ALANI VE TÜM DALLARI | Arıcılık                                  | YGS-6     |
|              |   |     |                      | Endüstriyel Tavukçuluk                    | YGS-6     |
|              |   |     |                      | Kümes Hayvanları Yetiştiriciliği          | YGS-6     |
|              |   |     |                      | Laborant ve Veteriner Sağlık              | YGS-2     |
|              |   |     |                      | Laboratuvar Teknolojisi                   | YGS-2     |
|              |   |     |                      | Patoloji Laboratuvar Teknikleri           | YGS-2     |
|              |   |     |                      | Perfüzyon Teknikleri                      | YGS-2     |
|              |   |     |                      | Süt ve Besi Hayvancılığı                  | YGS-2     |
|              |   |     |                      | Tıbbi Laboratuvar Teknikleri              | YGS-2     |
|              |   |     |                      | Tıbbi Tanıtım ve Pazarlama                | YGS-6     |
| 6025         | HAYVAN YETİŞTİRİCİLİĞİ                      | -   | ALANI VE TÜM DALLARI | Arıcılık                                  | YGS-6     |
|              |   |     |                      | Endüstriyel Tavukçuluk                    | YGS-6     |
|              |   |     |                      | Kümes Hayvanları Yetiştiriciliği          | YGS-6     |
|              |   |     |                      | Laborant ve Veteriner Sağlık              | YGS-2     |
|              |   |     |                      | Süt ve Besi Hayvancılığı                  | YGS-2     |
|              |   |     |                      | Tarımsal İşletmecilik                     | YGS-6     |
| 6026         | İMAM HATİP                                  | -   | ALANI VE TÜM DALLARI | İlahiyat                                  | YGS-4     |

**Tablo 3C Mesleki ve Teknik Ortaöğretim Kurumu Mezunlarının Ek Puanları İle Yerleşebilecekleri Ön Lisans Programları**

Mesleki ve teknik ortaöğretim kurumlarının aşağıda belirtilen alan/dallarından mezun olanlar, karşılarında gösterilen yükseköğretim ön lisans programlarına ek puanları ile yerleştirileceklerdir.

| AKod                     | Alan Adı                         | DNo                                       | Dal Adı              | Yükseköğretim Ön Lisans Programları               | Puan Türü |
|--------------------------|----------------------------------|---|----------------------|---|-----------|
| 6027                     | İNŞAAT TEKNOLOJİSİ               | -   | ALANI VE TÜM DALLARI | Beton Teknolojisi                                 | YGS-1     |
|                          |                                  |   |                      | Doğal Yapı Taşları Teknolojisi                    | YGS-6     |
|                          |                                  |   |                      | Doğalgaz ve Tesisatı Teknolojisi                  | YGS-2     |
|                          |                                  |   |                      | Gaz ve Tesisatı Teknolojisi                       | YGS-2     |
|                          |                                  |   |                      | Geoteknik   | YGS-2     |
|                          |                                  |   |                      | Harita ve Kadastro                                | YGS-1     |
|                          |                                  |   |                      | İç Mekan Tasarımı                                 | YGS-5     |
|                          |                                  |   |                      | İnşaat Teknolojisi                                | YGS-1     |
|                          |                                  |   |                      | İş Sağlığı ve Güvenliği                           | YGS-2     |
|                          |                                  |   |                      | Maden Teknolojisi                                 | YGS-2     |
|                          |                                  |   |                      | Mimari Restorasyon                                | YGS-5     |
|                          |                                  |   |                      | Raylı Sistemler Yol Teknolojisi                   | YGS-1     |
|                          |                                  |   |                      | Sondaj Teknolojisi                                | YGS-1     |
|                          |                                  |   |                      | Sulama Teknolojisi                                | YGS-2     |
|                          |                                  |   |                      | Ulaştırma ve Trafik Hizmetleri                    | YGS-5     |
|                          |                                  |   |                      | Yapı Denetimi                                     | YGS-1     |
|                          |                                  | Yapı Ressamlığı                           | YGS-1                |   |           |
|                          |                                  | 10  | RESTORASYON          | Eser Koruma                                       | YGS-5     |
|                          |                                  |   |                      | Mimari Dekoratif Sanatlar                         | YGS-4     |
| 14                       | HARİTA VE KADASTRO               | Coğrafi Bilgi Sistemleri                  | YGS-1                |   |           |
|                          |                                  | Coğrafi Bilgi Sistemleri ve Teknolojileri | YGS-1                |   |           |
| 6028                     | İTFAİYECİLİK VE YANGIN GÜVENLİĞİ | -   | ALANI VE TÜM DALLARI | Acil Durum ve Afet Yönetimi                       | YGS-2     |
|                          |                                  |   |                      | İş Sağlığı ve Güvenliği                           | YGS-2     |
|                          |                                  |   |                      | Sivil Savunma ve İtfaiyecilik                     | YGS-6     |
| 6029                     | KİMYA TEKNOLOJİSİ                | -   | ALANI VE TÜM DALLARI | Ayakkabı Tasarım ve Üretimi                       | YGS-2     |
|                          |                                  |   |                      | Biyokimya   | YGS-2     |
|                          |                                  |   |                      | Boya Teknolojisi                                  | YGS-2     |
|                          |                                  |   |                      | Deri Konfeksiyon                                  | YGS-4     |
|                          |                                  |   |                      | Deri Teknolojisi                                  | YGS-2     |
|                          |                                  |   |                      | Eczane Hizmetleri                                 | YGS-2     |
|                          |                                  |   |                      | Endüstriyel Cam ve Seramik                        | YGS-2     |
|                          |                                  |   |                      | Gıda Teknolojisi                                  | YGS-2     |
|                          |                                  |   |                      | İş Sağlığı ve Güvenliği                           | YGS-2     |
|                          |                                  |   |                      | Kağıt Teknolojisi                                 | YGS-2     |
|                          |                                  |   |                      | Kimya Teknolojisi                                 | YGS-2     |
|                          |                                  |   |                      | Kozmetik Teknolojisi                              | YGS-2     |
|                          |                                  |   |                      | Laboratuvar Teknolojisi                           | YGS-2     |
|                          |                                  |   |                      | Lastik ve Plastik Teknolojisi                     | YGS-2     |
|                          |                                  |   |                      | Maden Teknolojisi                                 | YGS-2     |
|                          |                                  |   |                      | Oto Boya ve Karoseri                              | YGS-2     |
|                          |                                  |   |                      | Polimer Teknolojisi                               | YGS-2     |
|                          |                                  |   |                      | Rafineri ve Petro-Kimya Teknolojisi               | YGS-2     |
|                          |                                  |   |                      | Seramik ve Cam                                    | YGS-2     |
|                          |                                  |   |                      | Seramik, Cam ve Çinicilik                         | YGS-2     |
|                          |                                  |   |                      | Sondaj Teknolojisi                                | YGS-1     |
|                          |                                  |   |                      | Şarap Üretim Teknolojisi                          | YGS-2     |
|                          |                                  |   |                      | Tarımsal Ürünler Muhafaza ve Depolama Teknolojisi | YGS-6     |
|                          |                                  |   |                      | Tıbbi ve Aromatik Bitkiler                        | YGS-6     |
| Üretimde Kalite Kontrol  | YGS-1                            |   |                      |   |           |
| Yağ Endüstrisi           | YGS-2                            |   |                      |   |           |
| Yapı Yalıtım Teknolojisi | YGS-1                            |   |                      |   |           |

**Tablo 3C Mesleki ve Teknik Ortaöğretim Kurumu Mezunlarının Ek Puanları İle Yerleşebilecekleri Ön Lisans Programları**

Mesleki ve teknik ortaöğretim kurumlarının aşağıda belirtilen alan/dallarından mezun olanlar, karşılarında gösterilen yükseköğretim ön lisans programlarına ek puanları ile yerleştirileceklerdir.

| AKod | Alan Adı                        | DNo | Dal Adı              | Yükseköğretim Ön Lisans Programları               | Puan Türü                                 |
|------|---------------------------------|-----|----------------------|---|---|
| 6030 | KONAKLAMA VE SEYAHAT HİZMETLERİ | -   | ALANI VE TÜM DALLARI | Aşçılık   | YGS-4                                     |
|      |                                 |     |                      | İkram Hizmetleri                                  | YGS-5                                     |
|      |                                 |     |                      | Kültürel Miras ve Turizm                          | YGS-3                                     |
|      |                                 |     |                      | Otobüs Kaptanlığı                                 | YGS-5                                     |
|      |                                 |     |                      | Sağlık Turizmi İşletmeciliği                      | YGS-6                                     |
|      |                                 |     |                      | Turist Rehberliği                                 | YGS-3                                     |
|      |                                 |     |                      | Turizm Animasyonu                                 | YGS-4                                     |
|      |                                 |     |                      | Turizm ve Otel İşletmeciliği                      | YGS-6                                     |
|      |                                 |     |                      | Turizm ve Seyahat Hizmetleri                      | YGS-5                                     |
| 6031 | KUYUMCULUK TEKNOLOJİSİ          | -   | ALANI VE TÜM DALLARI | Doğal Yapı Taşları Teknolojisi                    | YGS-6                                     |
|      |                                 |     |                      | Kuyumculuk ve Takı Tasarımı                       | YGS-5                                     |
| 6032 | LABORATUVAR HİZMETLERİ          | -   | ALANI VE TÜM DALLARI | Biyokimya   | YGS-2                                     |
|      |                                 |     |                      | Diyaliz   | YGS-2                                     |
|      |                                 |     |                      | Elektronörofizyoloji                              | YGS-1                                     |
|      |                                 |     |                      | Endüstriyel Tavukçuluk                            | YGS-6                                     |
|      |                                 |     |                      | Et ve Ürünleri Teknolojisi                        | YGS-6                                     |
|      |                                 |     |                      | İş ve Uğraşı Terapisi                             | YGS-1                                     |
|      |                                 |     |                      | Laborant ve Veteriner Sağlık                      | YGS-2                                     |
|      |                                 |     |                      | Laboratuvar Teknolojisi                           | YGS-2                                     |
|      |                                 |     |                      | Patoloji Laboratuvar Teknikleri                   | YGS-2                                     |
|      |                                 |     |                      | Perfüzyon Teknikleri                              | YGS-2                                     |
|      |                                 |     |                      | Tıbbi Laboratuvar Teknikleri                      | YGS-2                                     |
|      |                                 |     |                      | Tıbbi Tanıtım ve Pazarlama                        | YGS-6                                     |
|      |                                 | 101 | LABORANT             | Süt ve Besi Hayvancılığı                          | YGS-2                                     |
| 6033 | MAKİNE TEKNOLOJİSİ              | -   | ALANI VE TÜM DALLARI | Alternatif Enerji Kaynakları Teknolojisi          | YGS-1                                     |
|      |                                 |     |                      | Doğal Yapı Taşları Teknolojisi                    | YGS-6                                     |
|      |                                 |     |                      | Döküm   | YGS-1                                     |
|      |                                 |     |                      | Elektrik Enerjisi Üretim, İletim ve Dağıtım       | YGS-1                                     |
|      |                                 |     |                      | Endüstri Ürünleri Tasarımı                        | YGS-1                                     |
|      |                                 |     |                      | Endüstriyel Kalıpcılık                            | YGS-1                                     |
|      |                                 |     |                      | Gemi Makineleri İşletme                           | YGS-1                                     |
|      |                                 |     |                      | Görsel İletişim                                   | YGS-4                                     |
|      |                                 |     |                      | Grafik Tasarımı                                   | YGS-5                                     |
|      |                                 |     |                      | İş Makineleri Operatörlüğü                        | YGS-1                                     |
|      |                                 |     |                      | İş Sağlığı ve Güvenliği                           | YGS-2                                     |
|      |                                 |     |                      | Kaynak Teknolojisi                                | YGS-1                                     |
|      |                                 |     |                      | Makine  | YGS-1                                     |
|      |                                 |     |                      | Makine, Resim ve Konstrüksiyon                    | YGS-1                                     |
|      |                                 |     |                      | Mekatronik  | YGS-1                                     |
|      |                                 |     |                      | Metalurji   | YGS-1                                     |
|      |                                 |     |                      | Nükleer Teknoloji ve Radyasyon Güvenliği          | YGS-2                                     |
|      |                                 |     |                      | Oto Boya ve Karoseri                              | YGS-2                                     |
|      |                                 |     |                      | Otomotiv Teknolojisi                              | YGS-1                                     |
|      |                                 |     |                      | Raylı Sistemler Makine Teknolojisi                | YGS-1                                     |
|      |                                 |     |                      | Sivil Savunma ve İtfaiyecilik                     | YGS-6                                     |
|      |                                 |     |                      | Sondaj Teknolojisi                                | YGS-1                                     |
|      |                                 |     |                      | Tahribatsız Muayene                               | YGS-1                                     |
|      |                                 |     |                      | Tarım Makineleri                                  | YGS-1                                     |
|      |                                 |     |                      | Tarımsal Ürünler Muhafaza ve Depolama Teknolojisi | YGS-6                                     |
|      |                                 |     |                      | Tekstil ve Halı Makineleri                        | YGS-1                                     |
|      |                                 |     |                      | Üretimde Kalite Kontrol                           | YGS-1                                     |
|      |                                 |     |                      | 1   | BİLGİSAYAR DESTEKLİ ENDÜSTRİYEL MODELLEME |



**Tablo 3C Mesleki ve Teknik Ortaöğretim Kurumu Mezunlarının Ek Puanları İle Yerleşebilecekleri Ön Lisans Programları**

Mesleki ve teknik ortaöğretim kurumlarının aşağıda belirtilen alan/dallarından mezun olanlar, karşılarında gösterilen yükseköğretim ön lisans programlarına ek puanları ile yerleştirileceklerdir.

| AKod                 | Alan Adı                     | DNo | Dal Adı              | Yükseköğretim Ön Lisans Programları         | Puan Türü |
|----------------------|------------------------------|-----|----------------------|---|-----------|
| 6034                 | MATBAA TEKNOLOJİSİ           | -   | ALANI VE TÜM DALLARI | Basım ve Yayın Teknolojileri                | YGS-5     |
|                      |                              |     |                      | Basın ve Yayıncılık                         | YGS-3     |
|                      |                              |     |                      | Fotoğrafçılık ve Kameramanlık               | YGS-4     |
|                      |                              |     |                      | Görsel İletişim                             | YGS-4     |
|                      |                              |     |                      | Grafik Tasarımı                             | YGS-5     |
|                      |                              |     |                      | Marka İletişimi                             | YGS-4     |
|                      |                              |     |                      | Medya ve İletişim                           | YGS-4     |
| 6035                 | METAL TEKNOLOJİSİ            | -   | ALANI VE TÜM DALLARI | Alternatif Enerji Kaynakları Teknolojisi    | YGS-1     |
|                      |                              |     |                      | Elektrik Enerjisi Üretim, İletim ve Dağıtım | YGS-1     |
|                      |                              |     |                      | Endüstriyel Kalıpcılık                      | YGS-1     |
|                      |                              |     |                      | Grafik Tasarımı                             | YGS-5     |
|                      |                              |     |                      | İş Makineleri Operatörlüğü                  | YGS-1     |
|                      |                              |     |                      | Kaynak Teknolojisi                          | YGS-1     |
|                      |                              |     |                      | Makine                                      | YGS-1     |
|                      |                              |     |                      | Mekatronik                                  | YGS-1     |
|                      |                              |     |                      | Metallurji                                  | YGS-1     |
|                      |                              |     |                      | Oto Boya ve Karoseri                        | YGS-2     |
|                      |                              |     |                      | Otomotiv Teknolojisi                        | YGS-1     |
|                      |                              |     |                      | Raylı Sistemler Makine Teknolojisi          | YGS-1     |
|                      |                              |     |                      | Sondaj Teknolojisi                          | YGS-1     |
|                      |                              |     |                      | Tahribatsız Muayene                         | YGS-1     |
| Tarım Makineleri     | YGS-1                        |     |                      |   |           |
| 6036                 | METALÜRJİ TEKNOLOJİSİ        | -   | ALANI VE TÜM DALLARI | Alternatif Enerji Kaynakları Teknolojisi    | YGS-1     |
|                      |                              |     |                      | Döküm                                       | YGS-1     |
|                      |                              |     |                      | Elektrik Enerjisi Üretim, İletim ve Dağıtım | YGS-1     |
|                      |                              |     |                      | Endüstriyel Cam ve Seramik                  | YGS-2     |
|                      |                              |     |                      | Endüstriyel Kalıpcılık                      | YGS-1     |
|                      |                              |     |                      | Gemi Makineleri İşletme                     | YGS-1     |
|                      |                              |     |                      | Grafik Tasarımı                             | YGS-5     |
|                      |                              |     |                      | İş Makineleri Operatörlüğü                  | YGS-1     |
|                      |                              |     |                      | İş Sağlığı ve Güvenliği                     | YGS-2     |
|                      |                              |     |                      | Kaynak Teknolojisi                          | YGS-1     |
|                      |                              |     |                      | Maden Teknolojisi                           | YGS-2     |
|                      |                              |     |                      | Makine                                      | YGS-1     |
|                      |                              |     |                      | Mekatronik                                  | YGS-1     |
|                      |                              |     |                      | Metallurji                                  | YGS-1     |
|                      |                              |     |                      | Oto Boya ve Karoseri                        | YGS-2     |
|                      |                              |     |                      | Otomotiv Teknolojisi                        | YGS-1     |
|                      |                              |     |                      | Raylı Sistemler Makine Teknolojisi          | YGS-1     |
|                      |                              |     |                      | Seramik ve Cam                              | YGS-2     |
|                      |                              |     |                      | Seramik, Cam ve Çinicilik                   | YGS-2     |
|                      |                              |     |                      | Sondaj Teknolojisi                          | YGS-1     |
| Tahribatsız Muayene  | YGS-1                        |     |                      |   |           |
| Tarım Makineleri     | YGS-1                        |     |                      |   |           |
| 6038                 | MOBİLYA VE İÇ MEKAN TASARIMI | -   | ALANI VE TÜM DALLARI | Endüstri Ürünleri Tasarımı                  | YGS-1     |
|                      |                              |     |                      | Eser Koruma                                 | YGS-5     |
|                      |                              |     |                      | Görsel İletişim                             | YGS-4     |
|                      |                              |     |                      | İç Mekan Tasarımı                           | YGS-5     |
|                      |                              |     |                      | Mimari Dekoratif Sanatlar                   | YGS-4     |
|                      |                              |     |                      | Mimari Restorasyon                          | YGS-5     |
|                      |                              |     |                      | Mobilya ve Dekorasyon                       | YGS-1     |
|                      |                              |     |                      | Ormancılık ve Orman Ürünleri                | YGS-6     |
| Oto Boya ve Karoseri | YGS-2                        |     |                      |   |           |

**Tablo 3C Mesleki ve Teknik Ortaöğretim Kurumu Mezunlarının Ek Puanları İle Yerleşebilecekleri Ön Lisans Programları**

Mesleki ve teknik ortaöğretim kurumlarının aşağıda belirtilen alan/dallarından mezun olanlar, karşılarında gösterilen yükseköğretim ön lisans programlarına ek puanları ile yerleştirileceklerdir.

| AKod                             | Alan Adı                       | DNo | Dal Adı              | Yükseköğretim Ön Lisans Programları               | Puan Türü |
|----------------------------------|--------------------------------|-----|----------------------|---|-----------|
| 6039                             | MOTORLU ARAÇLAR<br>TEKNOLOJİSİ | -   | ALANI VE TÜM DALLARI | Alternatif Enerji Kaynakları Teknolojisi          | YGS-1     |
|                                  |                                |     |                      | Elektrik Enerjisi Üretim, İletim ve Dağıtımı      | YGS-1     |
|                                  |                                |     |                      | Endüstriyel Kalıpcılık                            | YGS-1     |
|                                  |                                |     |                      | Gemi Makineleri İşletme                           | YGS-1     |
|                                  |                                |     |                      | Grafik Tasarımı                                   | YGS-5     |
|                                  |                                |     |                      | İş Makineleri Operatörlüğü                        | YGS-1     |
|                                  |                                |     |                      | İş Sağlığı ve Güvenliği                           | YGS-2     |
|                                  |                                |     |                      | Makine  | YGS-1     |
|                                  |                                |     |                      | Mekatronik  | YGS-1     |
|                                  |                                |     |                      | Metalurji   | YGS-1     |
|                                  |                                |     |                      | Oto Boya ve Karoseri                              | YGS-2     |
|                                  |                                |     |                      | Otomotiv Teknolojisi                              | YGS-1     |
|                                  |                                |     |                      | Raylı Sistemler Makine Teknolojisi                | YGS-1     |
|                                  |                                |     |                      | Sivil Savunma ve İtfaiyecilik                     | YGS-6     |
|                                  |                                |     |                      | Sondaj Teknolojisi                                | YGS-1     |
|                                  |                                |     |                      | Tarım Makineleri                                  | YGS-1     |
|                                  |                                |     |                      | Tarımsal Ürünler Muhafaza ve Depolama Teknolojisi | YGS-6     |
|                                  |                                |     |                      | Uçak Teknolojisi                                  | YGS-1     |
| 6040                             | MUHASEBE VE<br>FİNANSMAN       | -   | ALANI VE TÜM DALLARI | Bankacılık ve Sigortacılık                        | YGS-6     |
|                                  |                                |     |                      | Deniz Brokerliği                                  | YGS-6     |
|                                  |                                |     |                      | Deniz ve Liman İşletmeciliği                      | YGS-6     |
|                                  |                                |     |                      | Dış Ticaret                                       | YGS-6     |
|                                  |                                |     |                      | Emlak ve Emlak Yönetimi                           | YGS-5     |
|                                  |                                |     |                      | Enerji Tesisleri İşletmeciliği                    | YGS-1     |
|                                  |                                |     |                      | Hava Lojistiği                                    | YGS-6     |
|                                  |                                |     |                      | İnsan Kaynakları Yönetimi                         | YGS-6     |
|                                  |                                |     |                      | İşletme Yönetimi                                  | YGS-6     |
|                                  |                                |     |                      | Kooperatifçilik                                   | YGS-5     |
|                                  |                                |     |                      | Lojistik  | YGS-6     |
|                                  |                                |     |                      | Maliye  | YGS-6     |
|                                  |                                |     |                      | Marina İşletme                                    | YGS-6     |
|                                  |                                |     |                      | Marina ve Yat İşletmeciliği                       | YGS-6     |
|                                  |                                |     |                      | Marka İletişimi                                   | YGS-4     |
|                                  |                                |     |                      | Menkul Kıymetler ve Sermaye Piyasası              | YGS-6     |
|                                  |                                |     |                      | Muhasebe ve Vergi Uygulamaları                    | YGS-6     |
|                                  |                                |     |                      | Pazarlama   | YGS-6     |
|                                  |                                |     |                      | Perakende Satış ve Mağaza Yönetimi                | YGS-5     |
|                                  |                                |     |                      | Sağlık Kurumları İşletmeciliği                    | YGS-6     |
|                                  |                                |     |                      | Sivil Hava Ulaştırma İşletmeciliği                | YGS-6     |
| Sivil Havacılık Kabin Hizmetleri | YGS-5                          |     |                      |   |           |
| Sosyal Güvenlik                  | YGS-5                          |     |                      |   |           |
| Tarımsal İşletmecilik            | YGS-6                          |     |                      |   |           |
| Turizm ve Otel İşletmeciliği     | YGS-6                          |     |                      |   |           |
| Turizm ve Seyahat Hizmetleri     | YGS-5                          |     |                      |   |           |
| Uçuş Harekat Yöneticiliği        | YGS-5                          |     |                      |   |           |
| 6041                             | MÜZİK ALETLERİ YAPIMI          | -   | ALANI VE TÜM DALLARI | Mobilya ve Dekorasyon                             | YGS-1     |
|                                  |                                |     |                      | Ormancılık ve Orman Ürünleri                      | YGS-6     |

**Tablo 3C Mesleki ve Teknik Ortaöğretim Kurumu Mezunlarının Ek Puanları İle Yerleşebilecekleri Ön Lisans Programları**

Mesleki ve teknik ortaöğretim kurumlarının aşağıda belirtilen alan/dallarından mezun olanlar, karşılarında gösterilen yükseköğretim ön lisans programlarına ek puanları ile yerleştirileceklerdir.

| AKod                         | Alan Adı               | DNo                                  | Dal Adı              | Yükseköğretim Ön Lisans Programları               | Puan Türü |
|------------------------------|------------------------|--------------------------------------|----------------------|---|-----------|
| 6042                         | PAZARLAMA VE PERAKENDE | -                                    | ALANI VE TÜM DALLARI | Bankacılık ve Sigortacılık                        | YGS-6     |
|                              |                        |                                      |                      | Çağrı Merkezi Hizmetleri                          | YGS-4     |
|                              |                        |                                      |                      | Deniz Brokerliği                                  | YGS-6     |
|                              |                        |                                      |                      | Deniz ve Liman İşletmeciliği                      | YGS-6     |
|                              |                        |                                      |                      | Dış Ticaret                                       | YGS-6     |
|                              |                        |                                      |                      | Emlak ve Emlak Yönetimi                           | YGS-5     |
|                              |                        |                                      |                      | Enerji Tesisleri İşletmeciliği                    | YGS-1     |
|                              |                        |                                      |                      | Hava Lojistiği                                    | YGS-6     |
|                              |                        |                                      |                      | İnsan Kaynakları Yönetimi                         | YGS-6     |
|                              |                        |                                      |                      | İşletme Yönetimi                                  | YGS-6     |
|                              |                        |                                      |                      | Kooperatifçilik                                   | YGS-5     |
|                              |                        |                                      |                      | Lojistik  | YGS-6     |
|                              |                        |                                      |                      | Marina İşletme                                    | YGS-6     |
|                              |                        |                                      |                      | Marina ve Yat İşletmeciliği                       | YGS-6     |
|                              |                        |                                      |                      | Marka İletişimi                                   | YGS-4     |
|                              |                        |                                      |                      | Menkul Kıymetler ve Sermaye Piyasası              | YGS-6     |
|                              |                        |                                      |                      | Moda Yönetimi                                     | YGS-6     |
|                              |                        |                                      |                      | Muhasebe ve Vergi Uygulamaları                    | YGS-6     |
|                              |                        |                                      |                      | Pazarlama   | YGS-6     |
|                              |                        |                                      |                      | Perakende Satış ve Mağaza Yönetimi                | YGS-5     |
|                              |                        |                                      |                      | Posta Hizmetleri                                  | YGS-5     |
|                              |                        |                                      |                      | Reklamcılık                                       | YGS-4     |
|                              |                        |                                      |                      | Sağlık Kurumları İşletmeciliği                    | YGS-6     |
|                              |                        |                                      |                      | Sivil Hava Ulaştırma İşletmeciliği                | YGS-6     |
|                              |                        |                                      |                      | Sivil Havacılık Kabin Hizmetleri                  | YGS-5     |
|                              |                        |                                      |                      | Sosyal Güvenlik                                   | YGS-5     |
|                              |                        |                                      |                      | Tarımsal İşletmecilik                             | YGS-6     |
|                              |                        |                                      |                      | Tarımsal Ürünler Muhafaza ve Depolama Teknolojisi | YGS-6     |
|                              |                        |                                      |                      | Tıbbi Tanıtım ve Pazarlama                        | YGS-6     |
|                              |                        |                                      |                      | Turizm ve Otel İşletmeciliği                      | YGS-6     |
| Turizm ve Seyahat Hizmetleri | YGS-5                  |                                      |                      |   |           |
| Uçuş Harekat Yöneticiliği    | YGS-5                  |                                      |                      |   |           |
| 101                          |                        | TİCARET / A-B GRUBU (TİCARET LİSESİ) | Maliye               | YGS-6   |           |

**Tablo 3C Mesleki ve Teknik Ortaöğretim Kurumu Mezunlarının Ek Puanları İle Yerleşebilecekleri Ön Lisans Programları**

Mesleki ve teknik ortaöğretim kurumlarının aşağıda belirtilen alan/dallarından mezun olanlar, karşılarında gösterilen yükseköğretim ön lisans programlarına ek puanları ile yerleştirileceklerdir.

| AKod                     | Alan Adı                    | DNo              | Dal Adı              | Yükseköğretim Ön Lisans Programları                | Puan Türü              |
|--------------------------|-----------------------------|------------------|----------------------|--|------------------------|
| 6043                     | PLASTİK TEKNOLOJİSİ         | -                | ALANI VE TÜM DALLARI | Boya Teknolojisi                                   | YGS-2                  |
|                          |                             |                  |                      | Endüstriyel Kalıpcılık                             | YGS-1                  |
|                          |                             |                  |                      | Gıda Teknolojisi                                   | YGS-2                  |
|                          |                             |                  |                      | Grafik Tasarımı                                    | YGS-5                  |
|                          |                             |                  |                      | Kağıt Teknolojisi                                  | YGS-2                  |
|                          |                             |                  |                      | Kimya Teknolojisi                                  | YGS-2                  |
|                          |                             |                  |                      | Kozmetik Teknolojisi                               | YGS-2                  |
|                          |                             |                  |                      | Laboratuvar Teknolojisi                            | YGS-2                  |
|                          |                             |                  |                      | Lastik ve Plastik Teknolojisi                      | YGS-2                  |
|                          |                             |                  |                      | Maden Teknolojisi                                  | YGS-2                  |
|                          |                             |                  |                      | Makine   | YGS-1                  |
|                          |                             |                  |                      | Makine, Resim ve Konstrüksiyon                     | YGS-1                  |
|                          |                             |                  |                      | Oto Boya ve Karoseri                               | YGS-2                  |
|                          |                             |                  |                      | Polimer Teknolojisi                                | YGS-2                  |
|                          |                             |                  |                      | Rafineri ve Petro-Kimya Teknolojisi                | YGS-2                  |
|                          |                             |                  |                      | Sondaj Teknolojisi                                 | YGS-1                  |
|                          |                             |                  |                      | Şarap Üretim Teknolojisi                           | YGS-2                  |
|                          |                             |                  |                      | Tarımsal Ürünler Muhafaza ve Depolama Teknolojisi  | YGS-6                  |
|                          |                             |                  |                      | Tıbbi ve Aromatik Bitkiler                         | YGS-6                  |
|                          |                             |                  |                      | Yağ Endüstrisi                                     | YGS-2                  |
| Yapı Yalıtım Teknolojisi | YGS-1                       |                  |                      |  |                        |
| 6044                     | RADYO-TELEVİZYON            | -                | ALANI VE TÜM DALLARI | Basım ve Yayın Teknolojileri                       | YGS-5                  |
|                          |                             |                  |                      | Basın ve Yayıncılık                                | YGS-3                  |
|                          |                             |                  |                      | Bilgisayar Destekli Tasarım ve Animasyon           | YGS-1                  |
|                          |                             |                  |                      | Fotoğrafçılık ve Kameramanlık                      | YGS-4                  |
|                          |                             |                  |                      | Görsel İletişim                                    | YGS-4                  |
|                          |                             |                  |                      | Grafik Tasarımı                                    | YGS-5                  |
|                          |                             |                  |                      | Halkla İlişkiler ve Tanıtım                        | YGS-4                  |
|                          |                             |                  |                      | Marka İletişimi                                    | YGS-4                  |
|                          |                             |                  |                      | Medya ve İletişim                                  | YGS-4                  |
|                          |                             |                  |                      | Radio ve Televizyon Programcılığı                  | YGS-4                  |
|                          |                             |                  |                      | Radio ve Televizyon Teknolojisi                    | YGS-1                  |
|                          |                             |                  |                      | Reklamcılık  | YGS-4                  |
| 6045                     | RAYLI SİSTEMLER TEKNOLOJİSİ | -                | ALANI VE TÜM DALLARI | İş Sağlığı ve Güvenliği                            | YGS-2                  |
|                          |                             |                  |                      | Raylı Sistemler Elektrik ve Elektronik Teknolojisi | YGS-1                  |
|                          |                             |                  |                      | Raylı Sistemler İşletmeciliği                      | YGS-6                  |
|                          |                             |                  |                      | Raylı Sistemler Makine Teknolojisi                 | YGS-1                  |
|                          |                             |                  |                      | Raylı Sistemler Makinistlik                        | YGS-1                  |
|                          |                             |                  |                      | Raylı Sistemler Yol Teknolojisi                    | YGS-1                  |
|                          |                             |                  |                      | 1  | RAYLI SİSTEMLER MAKİNE |
|                          |                             | Tarım Makineleri | YGS-1                |  |                        |

**Tablo 3C Mesleki ve Teknik Ortaöğretim Kurumu Mezunlarının Ek Puanları İle Yerleşebilecekleri Ön Lisans Programları**

Mesleki ve teknik ortaöğretim kurumlarının aşağıda belirtilen alan/dallarından mezun olanlar, karşılarında gösterilen yükseköğretim ön lisans programlarına ek puanları ile yerleştirileceklerdir.

| AKod                               | Alan Adı                    | DNo              | Dal Adı                             | Yükseköğretim Ön Lisans Programları         | Puan Türü |
|------------------------------------|-----------------------------|------------------|-------------------------------------|---|-----------|
| 6045                               | RAYLI SİSTEMLER TEKNOLOJİSİ | 2                | RAYLI SİSTEMLER ELEKTRİK-ELEKTRONİK | Alternatif Enerji Kaynakları Teknolojisi    | YGS-1     |
|                                    |                             |                  |                                     | Elektrik                                    | YGS-1     |
|                                    |                             |                  |                                     | Elektrik Enerjisi Üretim, İletim ve Dağıtım | YGS-1     |
|                                    |                             |                  |                                     | Elektrikli Cihaz Teknolojisi                | YGS-1     |
|                                    |                             |                  |                                     | Elektromekanik Taşıyıcılar                  | YGS-1     |
|                                    |                             |                  |                                     | Elektronik Haberleşme Teknolojisi           | YGS-1     |
|                                    |                             |                  |                                     | Elektronik Teknolojisi                      | YGS-1     |
|                                    |                             |                  |                                     | Enerji Tesisleri İşletmeciliği              | YGS-1     |
|                                    |                             |                  |                                     | Kontrol ve Otomasyon Teknolojisi            | YGS-1     |
|                                    |                             |                  |                                     | Mobil Teknolojileri                         | YGS-1     |
|                                    |                             |                  |                                     | Sahne ve Gösteri Sanatları Teknolojisi      | YGS-1     |
|                                    |                             |                  |                                     | Uçak Teknolojisi                            | YGS-1     |
|                                    |                             | 3                | RAYLI SİSTEMLER İŞLETME             | Enerji Tesisleri İşletmeciliği              | YGS-1     |
|                                    |                             |                  |                                     | İşletme Yönetimi                            | YGS-6     |
|                                    |                             | 5                | RAYLI SİSTEMLER MEKATRONİK          | Alternatif Enerji Kaynakları Teknolojisi    | YGS-1     |
|                                    |                             |                  |                                     | Elektrik                                    | YGS-1     |
|                                    |                             |                  |                                     | Elektrik Enerjisi Üretim, İletim ve Dağıtım | YGS-1     |
|                                    |                             |                  |                                     | Elektrikli Cihaz Teknolojisi                | YGS-1     |
|                                    |                             |                  |                                     | Elektromekanik Taşıyıcılar                  | YGS-1     |
|                                    |                             |                  |                                     | Elektronik Haberleşme Teknolojisi           | YGS-1     |
|                                    |                             |                  |                                     | Elektronik Teknolojisi                      | YGS-1     |
|                                    |                             |                  |                                     | Enerji Tesisleri İşletmeciliği              | YGS-1     |
|                                    |                             |                  |                                     | Görsel İletişim                             | YGS-4     |
|                                    |                             |                  |                                     | Grafik Tasarımı                             | YGS-5     |
|                                    |                             |                  |                                     | İş Makineleri Operatörlüğü                  | YGS-1     |
|                                    |                             |                  |                                     | Kontrol ve Otomasyon Teknolojisi            | YGS-1     |
|                                    |                             |                  |                                     | Mekatronik                                  | YGS-1     |
|                                    |                             |                  |                                     | Mobil Teknolojileri                         | YGS-1     |
|                                    |                             |                  |                                     | Oto Boya ve Karoseri                        | YGS-2     |
|                                    |                             |                  |                                     | Otomotiv Teknolojisi                        | YGS-1     |
|                                    |                             |                  |                                     | Sahne ve Gösteri Sanatları Teknolojisi      | YGS-1     |
|                                    |                             |                  |                                     | Sondaj Teknolojisi                          | YGS-1     |
|                                    |                             | Tarım Makineleri | YGS-1                               |   |           |
|                                    |                             | Uçak Teknolojisi | YGS-1                               |   |           |
|                                    |                             | 101              | İŞLETMECİLİK (DEMİRYOLU)            | Deniz ve Liman İşletmeciliği                | YGS-6     |
|                                    |                             |                  |                                     | Dış Ticaret                                 | YGS-6     |
|                                    |                             |                  |                                     | Enerji Tesisleri İşletmeciliği              | YGS-1     |
|                                    |                             |                  |                                     | Hava Lojistiği                              | YGS-6     |
|                                    |                             |                  |                                     | İnsan Kaynakları Yönetimi                   | YGS-6     |
|                                    |                             |                  |                                     | İşletme Yönetimi                            | YGS-6     |
|                                    |                             |                  |                                     | Lojistik                                    | YGS-6     |
|                                    |                             |                  |                                     | Marina İşletme                              | YGS-6     |
|                                    |                             |                  |                                     | Marina ve Yat İşletmeciliği                 | YGS-6     |
| Marka İletişimi                    | YGS-4                       |                  |                                     |   |           |
| Muhasebe ve Vergi Uygulamaları     | YGS-6                       |                  |                                     |   |           |
| Posta Hizmetleri                   | YGS-5                       |                  |                                     |   |           |
| Sivil Hava Ulaştırma İşletmeciliği | YGS-6                       |                  |                                     |   |           |
| Sivil Havacılık Kabin Hizmetleri   | YGS-5                       |                  |                                     |   |           |
| Sosyal Güvenlik                    | YGS-5                       |                  |                                     |   |           |

**Tablo 3C Mesleki ve Teknik Ortaöğretim Kurumu Mezunlarının Ek Puanları İle Yerleşebilecekleri Ön Lisans Programları**

Mesleki ve teknik ortaöğretim kurumlarının aşağıda belirtilen alan/dallarından mezun olanlar, karşılarında gösterilen yükseköğretim ön lisans programlarına ek puanları ile yerleştirileceklerdir.

| AKod | Alan Adı                   | DNo | Dal Adı              | Yükseköğretim Ön Lisans Programları                   | Puan Türü |
|------|----------------------------|-----|----------------------|---|-----------|
| 6047 | SANAT VE TASARIM           | -   | ALANI VE TÜM DALLARI | Basım ve Yayın Teknolojileri                          | YGS-5     |
|      |                            |     |                      | Basın ve Yayıncılık                                   | YGS-3     |
|      |                            |     |                      | Endüstriyel Cam ve Seramik                            | YGS-2     |
|      |                            |     |                      | Eser Koruma   | YGS-5     |
|      |                            |     |                      | Fotoğrafçılık ve Kameramanlık                         | YGS-4     |
|      |                            |     |                      | Geleneksel El Sanatları                               | YGS-4     |
|      |                            |     |                      | Geleneksel Tekstillerin Konservasyonu ve Restorasyonu | YGS-4     |
|      |                            |     |                      | Görsel İletişim                                       | YGS-4     |
|      |                            |     |                      | Grafik Tasarımı                                       | YGS-5     |
|      |                            |     |                      | Halıcılık ve Kilimcilik                               | YGS-4     |
|      |                            |     |                      | İç Mekan Tasarımı                                     | YGS-5     |
|      |                            |     |                      | Kuyumculuk ve Takı Tasarımı                           | YGS-5     |
|      |                            |     |                      | Marka İletişimi                                       | YGS-4     |
|      |                            |     |                      | Medya ve İletişim                                     | YGS-4     |
|      |                            |     |                      | Mimari Dekoratif Sanatlar                             | YGS-4     |
|      |                            |     |                      | Mimari Restorasyon                                    | YGS-5     |
|      |                            |     |                      | Reklamcılık   | YGS-4     |
|      |                            |     |                      | Seramik ve Cam  | YGS-2     |
|      |                            |     |                      | Seramik, Cam ve Çinicilik                             | YGS-2     |
|      |                            |     |                      | Web Tasarımı ve Kodlama                               | YGS-1     |
| 6048 | SERAMİK VE CAM TEKNOLOJİSİ | -   | ALANI VE TÜM DALLARI | Endüstriyel Cam ve Seramik                            | YGS-2     |
|      |                            |     |                      | İş Sağlığı ve Güvenliği                               | YGS-2     |
|      |                            |     |                      | Mimari Dekoratif Sanatlar                             | YGS-4     |
|      |                            |     |                      | Seramik ve Cam  | YGS-2     |
|      |                            |     |                      | Seramik, Cam ve Çinicilik                             | YGS-2     |

**Tablo 3C Mesleki ve Teknik Ortaöğretim Kurumu Mezunlarının Ek Puanları İle Yerleşebilecekleri Ön Lisans Programları**

Mesleki ve teknik ortaöğretim kurumlarının aşağıda belirtilen alan/dallarından mezun olanlar, karşılarında gösterilen yükseköğretim ön lisans programlarına ek puanları ile yerleştirileceklerdir.

| AKod                                     | Alan Adı              | DNo | Dal Adı              | Yükseköğretim Ön Lisans Programları               | Puan Türü |
|--|-----------------------|-----|----------------------|---|-----------|
| 6050                                     | TARIM TEKNOLOJİLERİ   | -   | ALANI VE TÜM DALLARI | Arıcılık  | YGS-6     |
|  |                       |     |                      | Bağcılık  | YGS-6     |
|  |                       |     |                      | Bahçe Tarımı                                      | YGS-6     |
|  |                       |     |                      | Bitki Koruma                                      | YGS-2     |
|  |                       |     |                      | Çay Tarımı ve İşleme Teknolojisi                  | YGS-6     |
|  |                       |     |                      | Çim Alan Tesisi ve Yönetimi                       | YGS-6     |
|  |                       |     |                      | Endüstriyel Tavukçuluk                            | YGS-6     |
|  |                       |     |                      | Et ve Ürünleri Teknolojisi                        | YGS-6     |
|  |                       |     |                      | Fındık Eksperliği                                 | YGS-6     |
|  |                       |     |                      | Fidan Yetiştiriciliği                             | YGS-6     |
|  |                       |     |                      | Kuruyemiş Üretimi ve Teknolojisi                  | YGS-2     |
|  |                       |     |                      | Kümes Hayvanları Yetiştiriciliği                  | YGS-6     |
|  |                       |     |                      | Mantarcılık                                       | YGS-6     |
|  |                       |     |                      | Organik Tarım                                     | YGS-6     |
|  |                       |     |                      | Ormancılık ve Orman Ürünleri                      | YGS-6     |
|  |                       |     |                      | Pazarlama   | YGS-6     |
|  |                       |     |                      | Peyzaj ve Süs Bitkileri                           | YGS-6     |
|  |                       |     |                      | Seracılık   | YGS-6     |
|  |                       |     |                      | Sulama Teknolojisi                                | YGS-2     |
|  |                       |     |                      | Süs Bitkileri Yetiştiriciliği                     | YGS-6     |
|  |                       |     |                      | Süt ve Besi Hayvancılığı                          | YGS-2     |
|  |                       |     |                      | Şarap Üretim Teknolojisi                          | YGS-2     |
|  |                       |     |                      | Tarım   | YGS-6     |
|  |                       |     |                      | Tarım Makineleri                                  | YGS-1     |
|  |                       |     |                      | Tarımsal İşletmecilik                             | YGS-6     |
|  |                       |     |                      | Tarımsal Ürünler Muhafaza ve Depolama Teknolojisi | YGS-6     |
|  |                       |     |                      | Tarla Bitkileri                                   | YGS-6     |
| Tıbbi ve Aromatik Bitkiler               | YGS-6                 |     |                      |   |           |
| Tohumculuk                               | YGS-6                 |     |                      |   |           |
| Zeytincilik ve Zeytin İşleme Teknolojisi | YGS-6                 |     |                      |   |           |
| 6051                                     | TASARIM TEKNOLOJİLERİ | -   | ALANI VE TÜM DALLARI | Bilgisayar Destekli Tasarım ve Animasyon          | YGS-1     |
|  |                       |     |                      | Endüstri Ürünleri Tasarımı                        | YGS-1     |
|  |                       |     |                      | Endüstriyel Kalıpcılık                            | YGS-1     |
|  |                       |     |                      | Grafik Tasarımı                                   | YGS-5     |
|  |                       |     |                      | Makine  | YGS-1     |
|  |                       |     |                      | Makine, Resim ve Konstrüksiyon                    | YGS-1     |
|  |                       |     |                      | Mekatronik  | YGS-1     |
|  |                       |     |                      | Tekstil ve Halı Makineleri                        | YGS-1     |
| 6052                                     | TEKSTİL TEKNOLOJİSİ   | -   | ALANI VE TÜM DALLARI | Deri Konfeksiyon                                  | YGS-4     |
|  |                       |     |                      | Deri Teknolojisi                                  | YGS-2     |
|  |                       |     |                      | Giyim Üretim Teknolojisi                          | YGS-1     |
|  |                       |     |                      | Halıcılık ve Kilimcilik                           | YGS-4     |
|  |                       |     |                      | Moda Tasarımı                                     | YGS-5     |
|  |                       |     |                      | Moda Yönetimi                                     | YGS-6     |
|  |                       |     |                      | Tekstil Teknolojisi                               | YGS-1     |
| Tekstil ve Halı Makineleri               | YGS-1                 |     |                      |   |           |

**Tablo 3C Mesleki ve Teknik Ortaöğretim Kurumu Mezunlarının Ek Puanları İle Yerleşebilecekleri Ön Lisans Programları**

Mesleki ve teknik ortaöğretim kurumlarının aşağıda belirtilen alan/dallarından mezun olanlar, karşılarında gösterilen yükseköğretim ön lisans programlarına ek puanları ile yerleştirileceklerdir.

| AKod                                   | Alan Adı                             | DNo | Dal Adı              | Yükseköğretim Ön Lisans Programları                | Puan Türü |
|--|--------------------------------------|-----|----------------------|--|-----------|
| 6052                                   | TEKSTİL TEKNOLOJİSİ                  | 6   | TEKSTİL MEKATRONİĞİ  | Alternatif Enerji Kaynakları Teknolojisi           | YGS-1     |
|  |                                      |     |                      | Biyomedikal Cihaz Teknolojisi                      | YGS-1     |
|  |                                      |     |                      | Elektrik   | YGS-1     |
|  |                                      |     |                      | Elektrik Enerjisi Üretim, İletim ve Dağıtım        | YGS-1     |
|  |                                      |     |                      | Elektrikli Cihaz Teknolojisi                       | YGS-1     |
|  |                                      |     |                      | Elektromekanik Taşıyıcılar                         | YGS-1     |
|  |                                      |     |                      | Elektronik Haberleşme Teknolojisi                  | YGS-1     |
|  |                                      |     |                      | Elektronik Teknolojisi                             | YGS-1     |
|  |                                      |     |                      | Endüstriyel Kalıpcılık                             | YGS-1     |
|  |                                      |     |                      | Enerji Tesisleri İşletmeciliği                     | YGS-1     |
|  |                                      |     |                      | Gemi Makineleri İşletme                            | YGS-1     |
|  |                                      |     |                      | Görsel İletişim                                    | YGS-4     |
|  |                                      |     |                      | Grafik Tasarımı                                    | YGS-5     |
|  |                                      |     |                      | İş Makineleri Operatörlüğü                         | YGS-1     |
|  |                                      |     |                      | Kontrol ve Otomasyon Teknolojisi                   | YGS-1     |
|  |                                      |     |                      | Makine   | YGS-1     |
|  |                                      |     |                      | Mekatronik   | YGS-1     |
|  |                                      |     |                      | Metalurji  | YGS-1     |
|  |                                      |     |                      | Mobil Teknolojileri                                | YGS-1     |
|  |                                      |     |                      | Oto Boya ve Karoseri                               | YGS-2     |
|  |                                      |     |                      | Otomotiv Teknolojisi                               | YGS-1     |
|  |                                      |     |                      | Radyo ve Televizyon Teknolojisi                    | YGS-1     |
|  |                                      |     |                      | Raylı Sistemler Elektrik ve Elektronik Teknolojisi | YGS-1     |
|  |                                      |     |                      | Raylı Sistemler Makine Teknolojisi                 | YGS-1     |
| Sahne ve Gösteri Sanatları Teknolojisi | YGS-1                                |     |                      |  |           |
| Sondaj Teknolojisi                     | YGS-1                                |     |                      |  |           |
| Tarım Makineleri                       | YGS-1                                |     |                      |  |           |
| Uçak Teknolojisi                       | YGS-1                                |     |                      |  |           |
| 6053                                   | TESİSAT TEKNOLOJİSİ VE İKLİMLENDİRME | -   | ALANI VE TÜM DALLARI | Doğalgaz ve Tesisatı Teknolojisi                   | YGS-2     |
|  |                                      |     |                      | Gaz ve Tesisatı Teknolojisi                        | YGS-2     |
|  |                                      |     |                      | İklimlendirme ve Soğutma Teknolojisi               | YGS-1     |
|  |                                      |     |                      | Yapı Tesisat Teknolojisi                           | YGS-1     |
| 6054                                   | UÇAK BAKIM                           | 1   | UÇAK GÖVDE-MOTOR     | Makine   | YGS-1     |
|  |                                      |     |                      | Otomotiv Teknolojisi                               | YGS-1     |
|  |                                      |     |                      | Tarım Makineleri                                   | YGS-1     |
|  |                                      |     |                      | Uçak Teknolojisi                                   | YGS-1     |



**Tablo 3C Mesleki ve Teknik Ortaöğretim Kurumu Mezunlarının Ek Puanları İle Yerleşebilecekleri Ön Lisans Programları**

Mesleki ve teknik ortaöğretim kurumlarının aşağıda belirtilen alan/dallarından mezun olanlar, karşılarında gösterilen yükseköğretim ön lisans programlarına ek puanları ile yerleştirileceklerdir.

| AKod                         | Alan Adı               | DNo | Dal Adı              | Yükseköğretim Ön Lisans Programları                | Puan Türü |
|------------------------------|------------------------|-----|----------------------|--|-----------|
| 6054                         | UÇAK BAKIM             | 2   | UÇAK ELEKTRONİĞİ     | Alternatif Enerji Kaynakları Teknolojisi           | YGS-1     |
|                              |                        |     |                      | Biyomedikal Cihaz Teknolojisi                      | YGS-1     |
|                              |                        |     |                      | Elektrik   | YGS-1     |
|                              |                        |     |                      | Elektrik Enerjisi Üretim, İletim ve Dağıtım        | YGS-1     |
|                              |                        |     |                      | Elektrikli Cihaz Teknolojisi                       | YGS-1     |
|                              |                        |     |                      | Elektromekanik Taşıyıcılar                         | YGS-1     |
|                              |                        |     |                      | Elektronik Haberleşme Teknolojisi                  | YGS-1     |
|                              |                        |     |                      | Elektronik Teknolojisi                             | YGS-1     |
|                              |                        |     |                      | Enerji Tesisleri İşletmeciliği                     | YGS-1     |
|                              |                        |     |                      | Grafik Tasarımı                                    | YGS-5     |
|                              |                        |     |                      | Kontrol ve Otomasyon Teknolojisi                   | YGS-1     |
|                              |                        |     |                      | Mekatronik   | YGS-1     |
|                              |                        |     |                      | Mobil Teknolojileri                                | YGS-1     |
|                              |                        |     |                      | Otomotiv Teknolojisi                               | YGS-1     |
|                              |                        |     |                      | Radyo ve Televizyon Teknolojisi                    | YGS-1     |
|                              |                        |     |                      | Raylı Sistemler Elektrik ve Elektronik Teknolojisi | YGS-1     |
|                              |                        |     |                      | Sahne ve Gösteri Sanatları Teknolojisi             | YGS-1     |
|                              |                        |     |                      | Uçak Teknolojisi                                   | YGS-1     |
| 6055                         | ULAŞTIRMA HİZMETLERİ - |     | ALANI VE TÜM DALLARI | Bankacılık ve Sigortacılık                         | YGS-6     |
|                              |                        |     |                      | Deniz Brokerliği                                   | YGS-6     |
|                              |                        |     |                      | Deniz ve Liman İşletmeciliği                       | YGS-6     |
|                              |                        |     |                      | Dış Ticaret  | YGS-6     |
|                              |                        |     |                      | Emlak ve Emlak Yönetimi                            | YGS-5     |
|                              |                        |     |                      | Enerji Tesisleri İşletmeciliği                     | YGS-1     |
|                              |                        |     |                      | Hava Lojistiği                                     | YGS-6     |
|                              |                        |     |                      | İnsan Kaynakları Yönetimi                          | YGS-6     |
|                              |                        |     |                      | İşletme Yönetimi                                   | YGS-6     |
|                              |                        |     |                      | Kooperatifçilik                                    | YGS-5     |
|                              |                        |     |                      | Kültürel Miras ve Turizm                           | YGS-3     |
|                              |                        |     |                      | Lojistik   | YGS-6     |
|                              |                        |     |                      | Marina İşletme                                     | YGS-6     |
|                              |                        |     |                      | Marina ve Yat İşletmeciliği                        | YGS-6     |
|                              |                        |     |                      | Marka İletişimi                                    | YGS-4     |
|                              |                        |     |                      | Menkul Kıymetler ve Sermaye Piyasası               | YGS-6     |
|                              |                        |     |                      | Moda Yönetimi                                      | YGS-6     |
|                              |                        |     |                      | Muhasebe ve Vergi Uygulamaları                     | YGS-6     |
|                              |                        |     |                      | Otobüs Kaptanlığı                                  | YGS-5     |
|                              |                        |     |                      | Pazarlama  | YGS-6     |
|                              |                        |     |                      | Perakende Satış ve Mağaza Yönetimi                 | YGS-5     |
|                              |                        |     |                      | Posta Hizmetleri                                   | YGS-5     |
|                              |                        |     |                      | Sağlık Kurumları İşletmeciliği                     | YGS-6     |
|                              |                        |     |                      | Sivil Hava Ulaştırma İşletmeciliği                 | YGS-6     |
|                              |                        |     |                      | Sivil Havacılık Kabin Hizmetleri                   | YGS-5     |
|                              |                        |     |                      | Sosyal Güvenlik                                    | YGS-5     |
|                              |                        |     |                      | Tarımsal İşletmecilik                              | YGS-6     |
|                              |                        |     |                      | Turist Rehberliği                                  | YGS-3     |
| Turizm Animasyonu            | YGS-4                  |     |                      |  |           |
| Turizm ve Otel İşletmeciliği | YGS-6                  |     |                      |  |           |
| Turizm ve Seyahat Hizmetleri | YGS-5                  |     |                      |  |           |
| Uçuş Harekat Yöneticiliği    | YGS-5                  |     |                      |  |           |

**Tablo 3C Mesleki ve Teknik Ortaöğretim Kurumu Mezunlarının Ek Puanları İle Yerleşebilecekleri Ön Lisans Programları**

Mesleki ve teknik ortaöğretim kurumlarının aşağıda belirtilen alan/dallarından mezun olanlar, karşılarında gösterilen yükseköğretim ön lisans programlarına ek puanları ile yerleştirileceklerdir.

| AKod  | Alan Adı                           | DNo | Dal Adı              | Yükseköğretim Ön Lisans Programları         | Puan Türü |
|---|------------------------------------|-----|----------------------|---|-----------|
| 6056  | YENİLENEBİLİR ENERJİ TEKNOLOJİLERİ | -   | ALANI VE TÜM DALLARI | Alternatif Enerji Kaynakları Teknolojisi    | YGS-1     |
|   |                                    |     |                      | Elektrik                                    | YGS-1     |
|   |                                    |     |                      | Elektrik Enerjisi Üretim, İletim ve Dağıtım | YGS-1     |
|   |                                    |     |                      | Elektrikli Cihaz Teknolojisi                | YGS-1     |
|   |                                    |     |                      | Elektromekanik Taşıyıcılar                  | YGS-1     |
|   |                                    |     |                      | Elektronik Haberleşme Teknolojisi           | YGS-1     |
|   |                                    |     |                      | Elektronik Teknolojisi                      | YGS-1     |
|   |                                    |     |                      | Enerji Tesisleri İşletmeciliği              | YGS-1     |
|   |                                    |     |                      | Kontrol ve Otomasyon Teknolojisi            | YGS-1     |
| 6057  | YİYECEK İÇECEK HİZMETLERİ          | -   | ALANI VE TÜM DALLARI | Aşçılık                                     | YGS-4     |
|   |                                    |     |                      | Gıda Teknolojisi                            | YGS-2     |
|   |                                    |     |                      | İkram Hizmetleri                            | YGS-5     |
|   |                                    |     |                      | Kültürel Miras ve Turizm                    | YGS-3     |
|   |                                    |     |                      | Otobüs Kaptanlığı                           | YGS-5     |
|   |                                    |     |                      | Sağlık Turizmi İşletmeciliği                | YGS-6     |
|   |                                    |     |                      | Turist Rehberliği                           | YGS-3     |
|   |                                    |     |                      | Turizm Animasyonu                           | YGS-4     |
|   |                                    |     |                      | Turizm ve Otel İşletmeciliği                | YGS-6     |
|   |                                    |     |                      | Turizm ve Seyahat Hizmetleri                | YGS-5     |
|   |                                    | 1   | MUTFAK               | Et ve Ürünleri Teknolojisi                  | YGS-6     |
|   |                                    | 6   | HOSTESLİK            | Sivil Havacılık Kabin Hizmetleri            | YGS-5     |
|   |                                    | 101 | KURUM BESLENMESİ     | Çay Tarımı ve İşleme Teknolojisi            | YGS-6     |
|   |                                    |     |                      | Endüstriyel Tavukçuluk                      | YGS-6     |
|   |                                    |     |                      | Et ve Ürünleri Teknolojisi                  | YGS-6     |
|   |                                    |     |                      | Gıda Kalite Kontrolü ve Analizi             | YGS-2     |
|   |                                    |     |                      | Kümes Hayvanları Yetiştiriciliği            | YGS-6     |
|   |                                    |     |                      | Meyve ve Sebze İşleme Teknolojisi           | YGS-6     |
|   |                                    |     |                      | Süt ve Ürünleri Teknolojisi                 | YGS-6     |
| Un ve Unlu Mamuller Teknolojisi (Değirmencilik) | YGS-2                              |     |                      |   |           |
| Yağ Endüstrisi                                  | YGS-2                              |     |                      |   |           |
| Zeytincilik ve Zeytin İşleme Teknolojisi        | YGS-6                              |     |                      |   |           |
| 6201  | ACİL SAĞLIK HİZMETLERİ             | -   | ALANI VE TÜM DALLARI | Acil Durum ve Afet Yönetimi                 | YGS-2     |
|   |                                    |     |                      | Ağız ve Diş Sağlığı                         | YGS-2     |
|   |                                    |     |                      | Ameliyathane Hizmetleri                     | YGS-2     |
|   |                                    |     |                      | Anestezi                                    | YGS-2     |
|   |                                    |     |                      | Elektronörofizyoloji                        | YGS-1     |
|   |                                    |     |                      | Fizyoterapi                                 | YGS-2     |
|   |                                    |     |                      | İlk ve Acil Yardım                          | YGS-2     |
|   |                                    |     |                      | İş Sağlığı ve Güvenliği                     | YGS-2     |
|   |                                    |     |                      | İş ve Uğraşı Terapisi                       | YGS-1     |
|   |                                    |     |                      | Odyometri                                   | YGS-1     |
|   |                                    |     |                      | Otopsi Yardımcılığı                         | YGS-2     |
|   |                                    |     |                      | Perfüzyon Teknikleri                        | YGS-2     |
|   |                                    |     |                      | Podoloji                                    | YGS-2     |
|   |                                    |     |                      | Sağlık Kurumları İşletmeciliği              | YGS-6     |
|   |                                    |     |                      | Sivil Savunma ve İtfaiyecilik               | YGS-6     |
| Tıbbi Tanıtım ve Pazarlama                      | YGS-6                              |     |                      |   |           |

**Tablo 3C Mesleki ve Teknik Ortaöğretim Kurumu Mezunlarının Ek Puanları İle Yerleşebilecekleri Ön Lisans Programları**

Mesleki ve teknik ortaöğretim kurumlarının aşağıda belirtilen alan/dallarından mezun olanlar, karşılarında gösterilen yükseköğretim ön lisans programlarına ek puanları ile yerleştirileceklerdir.

| AKod                         | Alan Adı                           | DNo | Dal Adı              | Yükseköğretim Ön Lisans Programları | Puan Türü |
|------------------------------|------------------------------------|-----|----------------------|-------------------------------------|-----------|
| 6202                         | ANESTEZİ VE REANİMASYON            | -   | ALANI VE TÜM DALLARI | Acil Durum ve Afet Yönetimi         | YGS-2     |
|                              |                                    |     |                      | Ağız ve Diş Sağlığı                 | YGS-2     |
|                              |                                    |     |                      | Ameliyathane Hizmetleri             | YGS-2     |
|                              |                                    |     |                      | Anestezi                            | YGS-2     |
|                              |                                    |     |                      | Elektronörofizyoloji                | YGS-1     |
|                              |                                    |     |                      | Fizyoterapi                         | YGS-2     |
|                              |                                    |     |                      | İlk ve Acil Yardım                  | YGS-2     |
|                              |                                    |     |                      | İş Sağlığı ve Güvenliği             | YGS-2     |
|                              |                                    |     |                      | İş ve Uğraşı Terapisi               | YGS-1     |
|                              |                                    |     |                      | Odyometri                           | YGS-1     |
|                              |                                    |     |                      | Otopsi Yardımcılığı                 | YGS-2     |
|                              |                                    |     |                      | Perfüzyon Teknikleri                | YGS-2     |
|                              |                                    |     |                      | Podoloji                            | YGS-2     |
|                              |                                    |     |                      | Sağlık Kurumları İşletmeciliği      | YGS-6     |
| Tıbbi Tanıtım ve Pazarlama   | YGS-6                              |     |                      |                                     |           |
| 6203                         | ÇEVRE SAĞLIĞI                      | -   | ALANI VE TÜM DALLARI | Çevre Koruma ve Kontrol             | YGS-2     |
|                              |                                    |     |                      | Çevre Sağlığı                       | YGS-2     |
|                              |                                    |     |                      | Çevre Temizliği ve Denetimi         | YGS-5     |
|                              |                                    |     |                      | Sağlık Kurumları İşletmeciliği      | YGS-6     |
|                              |                                    |     |                      | Sivil Savunma ve İtfaiyecilik       | YGS-6     |
| 6204                         | DİŞ PROTEZ                         | -   | ALANI VE TÜM DALLARI | Ağız ve Diş Sağlığı                 | YGS-2     |
|                              |                                    |     |                      | Diş Protez Teknolojisi              | YGS-2     |
|                              |                                    |     |                      | İş Sağlığı ve Güvenliği             | YGS-2     |
|                              |                                    |     |                      | Sağlık Kurumları İşletmeciliği      | YGS-6     |
| 6205                         | HEMŞİRELİK-EBELİK-SAĞLIK MEMURLUĞU | -   | ALANI VE TÜM DALLARI | Ağız ve Diş Sağlığı                 | YGS-2     |
|                              |                                    |     |                      | Ameliyathane Hizmetleri             | YGS-2     |
|                              |                                    |     |                      | Anestezi                            | YGS-2     |
|                              |                                    |     |                      | Diyaliz                             | YGS-2     |
|                              |                                    |     |                      | Elektronörofizyoloji                | YGS-1     |
|                              |                                    |     |                      | Engelli Bakımı ve Rehabilitasyon    | YGS-2     |
|                              |                                    |     |                      | Evde Hasta Bakımı                   | YGS-2     |
|                              |                                    |     |                      | Fizyoterapi                         | YGS-2     |
|                              |                                    |     |                      | İlk ve Acil Yardım                  | YGS-2     |
|                              |                                    |     |                      | İş Sağlığı ve Güvenliği             | YGS-2     |
|                              |                                    |     |                      | İş ve Uğraşı Terapisi               | YGS-1     |
|                              |                                    |     |                      | Laborant ve Veteriner Sağlık        | YGS-2     |
|                              |                                    |     |                      | Laboratuvar Teknolojisi             | YGS-2     |
|                              |                                    |     |                      | Odyometri                           | YGS-1     |
|                              |                                    |     |                      | Patoloji Laboratuvar Teknikleri     | YGS-2     |
|                              |                                    |     |                      | Perfüzyon Teknikleri                | YGS-2     |
|                              |                                    |     |                      | Podoloji                            | YGS-2     |
|                              |                                    |     |                      | Sağlık Kurumları İşletmeciliği      | YGS-6     |
| Tıbbi Laboratuvar Teknikleri | YGS-2                              |     |                      |                                     |           |
| Tıbbi Tanıtım ve Pazarlama   | YGS-6                              |     |                      |                                     |           |
| Yaşlı Bakımı                 | YGS-2                              |     |                      |                                     |           |
| 6206                         | ORTOPEDİK PROTEZ VE ORTEZ          | -   | ALANI VE TÜM DALLARI | Fizyoterapi                         | YGS-2     |
|                              |                                    |     |                      | İş Sağlığı ve Güvenliği             | YGS-2     |
|                              |                                    |     |                      | Ortopedik Protez ve Ortez           | YGS-2     |
|                              |                                    |     |                      | Sağlık Kurumları İşletmeciliği      | YGS-6     |

**Tablo 3C Mesleki ve Teknik Ortaöğretim Kurumu Mezunlarının Ek Puanları İle Yerleşebilecekleri Ön Lisans Programları**

| AKod | Alan Adı                       | DNo | Dal Adı              | Yükseköğretim Ön Lisans Programları   | Puan Türü |
|------|--------------------------------|-----|----------------------|---------------------------------------|-----------|
| 6207 | RADYOLOJİ                      | -   | ALANI VE TÜM DALLARI | Elektronörofizyoloji                  | YGS-1     |
|      |                                |     |                      | Fizyoterapi                           | YGS-2     |
|      |                                |     |                      | İş Sağlığı ve Güvenliği               | YGS-2     |
|      |                                |     |                      | Nükleer Tıp Teknikleri                | YGS-2     |
|      |                                |     |                      | Radyoterapi                           | YGS-1     |
|      |                                |     |                      | Sağlık Kurumları İşletmeciliği        | YGS-6     |
|      |                                |     |                      | Tıbbi Görüntüleme Teknikleri          | YGS-1     |
| 6209 | SAĞLIK HİZMETLERİ SEKRETERLİĞİ | -   | ALANI VE TÜM DALLARI | Ağız ve Diş Sağlığı                   | YGS-2     |
|      |                                |     |                      | Büro Yönetimi ve Yönetici Asistanlığı | YGS-4     |
|      |                                |     |                      | İnsan Kaynakları Yönetimi             | YGS-6     |
|      |                                |     |                      | Sağlık Kurumları İşletmeciliği        | YGS-6     |
|      |                                |     |                      | Tıbbi Dokümantasyon ve Sekreterlik    | YGS-3     |
|      |                                |     |                      | Tıbbi Tanıtım ve Pazarlama            | YGS-6     |
| 6210 | TIBBİ LABORATUVAR              | -   | ALANI VE TÜM DALLARI | Diyaliz                               | YGS-2     |
|      |                                |     |                      | Elektronörofizyoloji                  | YGS-1     |
|      |                                |     |                      | İlk ve Acil Yardım                    | YGS-2     |
|      |                                |     |                      | İş Sağlığı ve Güvenliği               | YGS-2     |
|      |                                |     |                      | İş ve Uğraşı Terapisi                 | YGS-1     |
|      |                                |     |                      | Laborant ve Veteriner Sağlık          | YGS-2     |
|      |                                |     |                      | Laboratuvar Teknolojisi               | YGS-2     |
|      |                                |     |                      | Patoloji Laboratuvar Teknikleri       | YGS-2     |
|      |                                |     |                      | Perfüzyon Teknikleri                  | YGS-2     |
|      |                                |     |                      | Tıbbi Laboratuvar Teknikleri          | YGS-2     |
|      |                                |     |                      | Tıbbi Tanıtım ve Pazarlama            | YGS-6     |

Mesleki ve teknik ortaöğretim kurumlarının aşağıda belirtilen okul türlerinden mezun olanlar, karşılarında gösterilen yükseköğretim ön lisans programlarına ek puanları ile yerleştirileceklerdir.

| Okul Türü   | Yükseköğretim Ön Lisans Programları  | PUAN TUR |
|---|--|----------|
| 20065 İMAM HATİP LİSESİ PROGRAMI<br>30069 İMAM HATİP LİSESİ PROGRAMI / ANADOLU İMAM HATİP LİSESİ PROGRAMI<br>51023 ANADOLU İMAM HATİP LİSESİ<br>51015 İMAM HATİP LİSESİ<br>51048 İMAM HATİP LİSESİ (YABANCI DİL AĞIRLIKLIL)<br>51031 İMAM HATİP OKULU | İlahiyat   | YGS-4    |
| 59068 SAĞLIK ASTSUBAY HAZIRLAMA OKULU   | Elektronörofizyoloji<br>Odyometri<br>Radyoterapi<br>Tıbbi Görüntüleme Teknikleri   | YGS-1    |
|   | Ameliyathane Hizmetleri<br>Anestezi<br>Çevre Sağlığı<br>Diyaliz<br>İlk ve Acil Yardım<br>Ortopedik Protez ve Ortez<br>Otopsi Yardımcılığı<br>Patoloji Laboratuvar Teknikleri<br>Perfüzyon Teknikleri<br>Tıbbi Laboratuvar Teknikleri | YGS-2    |
|   | Tıbbi Dokümantasyon ve Sekreterlik   | YGS-3    |
|   | Tıbbi Tanıtım ve Pazarlama   | YGS-6    |

**Tablo 4 ÖSYM Tarafından Merkezî Yerleştirme Yapılan Yükseköğretim Programlarının Öğretim Süreleri ve Puan Türleri (\*)**

| Yükseköğretim Programları                             | Öğretim Süresi | Puan Türü |
|---|----------------|-----------|
| <b>ÖN LİSANS PROGRAMLARI</b>                          |                |           |
| Acil Durum ve Afet Yönetimi                           | 2              | YGS-2     |
| Adalet  | 2              | YGS-3     |
| Ağız ve Diş Sağlığı                                   | 2              | YGS-2     |
| Alternatif Enerji Kaynakları Teknolojisi              | 2              | YGS-1     |
| Ameliyathane Hizmetleri                               | 2              | YGS-2     |
| Anestezi  | 2              | YGS-2     |
| Arıcılık  | 2              | YGS-6     |
| Aşçılık   | 2              | YGS-4     |
| Atıcılık ve Antrenörlüğü                              | 2              | YGS-6     |
| Avcılık ve Yaban Hayatı                               | 2              | YGS-6     |
| Ayakkabı Tasarım ve Üretimi                           | 2              | YGS-2     |
| Bağcılık  | 2              | YGS-6     |
| Bahçe Tarımı  | 2              | YGS-6     |
| Bankacılık ve Sigortacılık                            | 2              | YGS-6     |
| Basım ve Yayın Teknolojileri                          | 2              | YGS-5     |
| Basın ve Yayıncılık                                   | 2              | YGS-3     |
| Beton Teknolojisi                                     | 2              | YGS-1     |
| Bilgi Güvenliği Teknolojisi                           | 2              | YGS-1     |
| Bilgi Yönetimi  | 2              | YGS-6     |
| Bilgisayar Destekli Tasarım ve Animasyon              | 2              | YGS-1     |
| Bilgisayar Operatörlüğü                               | 2              | YGS-1     |
| Bilgisayar Operatörlüğü (Engelliler Entegre YO)       | 2              | YGS*      |
| Bilgisayar Programcılığı                              | 2              | YGS-1     |
| Bilgisayar Teknolojisi                                | 2              | YGS-1     |
| Bitki Koruma  | 2              | YGS-2     |
| Biyokimya   | 2              | YGS-2     |
| Biyomedikal Cihaz Teknolojisi                         | 2              | YGS-1     |
| Boya Teknolojisi                                      | 2              | YGS-2     |
| Büro Yönetimi ve Yönetici Asistanlığı                 | 2              | YGS-4     |
| Coğrafi Bilgi Sistemleri                              | 2              | YGS-1     |
| Coğrafi Bilgi Sistemleri ve Teknolojileri             | 2              | YGS-1     |
| Çağrı Merkezi Hizmetleri                              | 2              | YGS-4     |
| Çay Tarımı ve İşleme Teknolojisi                      | 2              | YGS-6     |
| Çevre Koruma ve Kontrol                               | 2              | YGS-2     |
| Çevre Sağlığı   | 2              | YGS-2     |
| Çevre Temizliği ve Denetimi                           | 2              | YGS-5     |
| Çim Alan Tesisi ve Yönetimi                           | 2              | YGS-6     |
| Çocuk Gelişimi  | 2              | YGS-4     |
| Çocuk Koruma ve Bakım Hizmetleri                      | 2              | YGS-5     |
| Deniz Brokerliği                                      | 2              | YGS-6     |
| Deniz Ulaştırma ve İşletme                            | 2              | YGS-1     |
| Deniz ve Liman İşletmeciliği                          | 2              | YGS-6     |
| Deri Konfeksiyon                                      | 2              | YGS-4     |
| Deri Teknolojisi                                      | 2              | YGS-2     |
| Dış Ticaret   | 2              | YGS-6     |
| Dış Protez Teknolojisi                                | 2              | YGS-2     |
| Diyaliz   | 2              | YGS-2     |
| Doğalgaz ve Tesisatı Teknolojisi                      | 2              | YGS-2     |
| Doğal Yapı Taşları Teknolojisi                        | 2              | YGS-6     |
| Döküm   | 2              | YGS-1     |
| Eczane Hizmetleri                                     | 2              | YGS-2     |
| Elektrik  | 2              | YGS-1     |
| Elektrik Enerjisi Üretim, İletim ve Dağıtım           | 2              | YGS-1     |
| Elektrikli Cihaz Teknolojisi                          | 2              | YGS-1     |
| Elektromekanik Taşıyıcılar                            | 2              | YGS-1     |
| Elektronik Haberleşme Teknolojisi                     | 2              | YGS-1     |
| Elektronik Teknolojisi                                | 2              | YGS-1     |
| Elektronörofizyoloji                                  | 2              | YGS-1     |
| Emlak ve Emlak Yönetimi                               | 2              | YGS-5     |
| Endüstri Ürünleri Tasarımı                            | 2              | YGS-1     |
| Endüstriyel Cam ve Seramik                            | 2              | YGS-2     |
| Endüstriyel Kalıpcılık                                | 2              | YGS-1     |
| Endüstriyel Tavukçuluk                                | 2              | YGS-6     |
| Enerji Tesisleri İşletmeciliği                        | 2              | YGS-1     |
| Engelli Bakımı ve Rehabilitasyon                      | 2              | YGS-2     |
| Eser Koruma   | 2              | YGS-5     |
| Et ve Ürünleri Teknolojisi                            | 2              | YGS-6     |
| Ev İdaresi  | 2              | YGS-6     |
| Evde Hasta Bakımı                                     | 2              | YGS-2     |
| Fındık Ekspertizi                                     | 2              | YGS-6     |
| Fidan Yetiştiriciliği                                 | 2              | YGS-6     |
| Fizyoterapi   | 2              | YGS-2     |
| Fotoğrafçılık ve Kameramanlık                         | 2              | YGS-4     |
| Gaz ve Tesisatı Teknolojisi                           | 2              | YGS-2     |
| Geleneksel El Sanatları                               | 2              | YGS-4     |
| Geleneksel Tekstillerin Konservasyonu ve Restorasyonu | 2              | YGS-4     |
| Gemi İnşaatı  | 2              | YGS-1     |

**Tablo 4 ÖSYM Tarafından Merkezî Yerleştirme Yapılan  
Yükseköğretim Programlarının Öğretim Süreleri ve Puan Türleri (\*)**

| Yükseköğretim Programları                | Öğretim Süresi | Puan Türü |
|--|----------------|-----------|
| Gemi Makineleri İşletme                  | 2              | YGS-1     |
| Geoteknik                                | 2              | YGS-2     |
| Gıda Kalite Kontrolü ve Analizi          | 2              | YGS-2     |
| Gıda Teknolojisi                         | 2              | YGS-2     |
| Giyim Üretim Teknolojisi                 | 2              | YGS-1     |
| Görsel İletişim                          | 2              | YGS-4     |
| Grafik Tasarımı                          | 2              | YGS-5     |
| Halicilik ve Kilimcilik                  | 2              | YGS-4     |
| Halkla İlişkiler ve Tanıtım              | 2              | YGS-4     |
| Harita ve Kadastro                       | 2              | YGS-1     |
| Hava Lojistiği                           | 2              | YGS-6     |
| Hukuk Büro Yönetimi ve Sekreterliği      | 2              | YGS-3     |
| İç Mekan Tasarımı                        | 2              | YGS-5     |
| İklimlendirme ve Soğutma Teknolojisi     | 2              | YGS-1     |
| İkram Hizmetleri                         | 2              | YGS-5     |
| İlahiyat                                 | 2              | YGS-4     |
| İlk ve Acil Yardım                       | 2              | YGS-2     |
| İnsan Kaynakları Yönetimi                | 2              | YGS-6     |
| İnşaat Teknolojisi                       | 2              | YGS-1     |
| İnternet ve Ağ Teknolojileri             | 2              | YGS-1     |
| İş Makineleri Operatörlüğü               | 2              | YGS-1     |
| İş ve Uğraşı Terapisi                    | 2              | YGS-1     |
| İş Sağlığı ve Güvenliği                  | 2              | YGS-2     |
| İşletme Yönetimi                         | 2              | YGS-6     |
| Kağıt Teknolojisi                        | 2              | YGS-2     |
| Kaynak Teknolojisi                       | 2              | YGS-1     |
| Kimya Teknolojisi                        | 2              | YGS-2     |
| Kontrol ve Otomasyon Teknolojisi         | 2              | YGS-1     |
| Kooperatifçilik                          | 2              | YGS-5     |
| Kozmetik Teknolojisi                     | 2              | YGS-2     |
| Kuruyemiş Üretimi ve Teknolojisi         | 2              | YGS-2     |
| Kuyumculuk ve Takı Tasarımı              | 2              | YGS-5     |
| Kültür Balıkçılığı                       | 2              | YGS-6     |
| Kültürel Miras ve Turizm                 | 2              | YGS-3     |
| Kümes Hayvanları Yetiştiriciliği         | 2              | YGS-6     |
| Laborant ve Veteriner Sağlık             | 2              | YGS-2     |
| Laboratuvar Teknolojisi                  | 2              | YGS-2     |
| Lastik ve Plastik Teknolojisi            | 2              | YGS-2     |
| Lojistik                                 | 2              | YGS-6     |
| Maden Teknolojisi                        | 2              | YGS-2     |
| Makine                                   | 2              | YGS-1     |
| Makine, Resim ve Konstrüksiyon           | 2              | YGS-1     |
| Maliye                                   | 2              | YGS-6     |
| Mantarcılık                              | 2              | YGS-6     |
| Marina İşletme                           | 2              | YGS-6     |
| Marina ve Yat İşletmeciliği              | 2              | YGS-6     |
| Marka İletişimi                          | 2              | YGS-4     |
| Medya ve İletişim                        | 2              | YGS-4     |
| Mekatronik                               | 2              | YGS-1     |
| Menkul Kıymetler ve Sermaye Piyasası     | 2              | YGS-6     |
| Metalurji                                | 2              | YGS-1     |
| Meyve ve Sebze İşleme Teknolojisi        | 2              | YGS-6     |
| Mimari Dekoratif Sanatlar                | 2              | YGS-4     |
| Mimari Restorasyon                       | 2              | YGS-5     |
| Mobil Teknolojileri                      | 2              | YGS-1     |
| Mobilya ve Dekorasyon                    | 2              | YGS-1     |
| Moda Tasarımı                            | 2              | YGS-5     |
| Moda Yönetimi                            | 2              | YGS-6     |
| Muhasebe ve Vergi Uygulamaları           | 2              | YGS-6     |
| Nükleer Teknoloji ve Radyasyon Güvenliği | 2              | YGS-2     |
| Nükleer Tıp Teknikleri                   | 2              | YGS-2     |
| Odyometri                                | 2              | YGS-1     |
| Optisyenlik                              | 2              | YGS-1     |
| Organik Tarım                            | 2              | YGS-6     |
| Ormancılık ve Orman Ürünleri             | 2              | YGS-6     |
| Ortopedik Protez ve Ortez                | 2              | YGS-2     |
| Oto Boya ve Karoseri                     | 2              | YGS-2     |
| Otobüs Kaptanlığı                        | 2              | YGS-5     |
| Otomotiv Teknolojisi                     | 2              | YGS-1     |
| Otopsi Yardımcılığı                      | 2              | YGS-2     |
| Özel Güvenlik ve Koruma                  | 2              | YGS-5     |
| Patoloji Laboratuvar Teknikleri          | 2              | YGS-2     |
| Pazarlama                                | 2              | YGS-6     |
| Perakende Satış ve Mağaza Yönetimi       | 2              | YGS-5     |
| Perfüzyon Teknikleri                     | 2              | YGS-2     |
| Peyzaj ve Süs Bitkileri                  | 2              | YGS-6     |
| Podoloji                                 | 2              | YGS-2     |
| Polimer Teknolojisi                      | 2              | YGS-2     |
| Posta Hizmetleri                         | 2              | YGS-5     |
| Radyo ve Televizyon Programcılığı        | 2              | YGS-4     |

**Tablo 4 ÖSYM Tarafından Merkezî Yerleştirme Yapılan Yükseköğretim Programlarının Öğretim Süreleri ve Puan Türleri (\*)**

| Yükseköğretim Programları                          | Öğretim Süresi | Puan Türü |
|--|----------------|-----------|
| Radyo ve Televizyon Teknolojisi                    | 2              | YGS-1     |
| Radyoterapi  | 2              | YGS-1     |
| Rafineri ve Petro-Kimya Teknolojisi                | 2              | YGS-2     |
| Raylı Sistemler Elektrik ve Elektronik Teknolojisi | 2              | YGS-1     |
| Raylı Sistemler İşletmeciliği                      | 2              | YGS-6     |
| Raylı Sistemler Makine Teknolojisi                 | 2              | YGS-1     |
| Raylı Sistemler Makinistlik                        | 2              | YGS-1     |
| Raylı Sistemler Yol Teknolojisi                    | 2              | YGS-1     |
| Reklamcılık  | 2              | YGS4      |
| Saç Bakımı ve Güzellik Hizmetleri                  | 2              | YGS-4     |
| Sağlık Bilgi Sistemleri Teknikerliği               | 2              | YGS-1     |
| Sağlık Kurumları İşletmeciliği                     | 2              | YGS-6     |
| Sağlık Turizmi İşletmeciliği                       | 2              | YGS-6     |
| Sahne ve Dekor Tasarımı                            | 2              | YGS-5     |
| Sahne ve Gösteri Sanatları Teknolojisi             | 2              | YGS-1     |
| Seracılık  | 2              | YGS-6     |
| Seramik, Cam ve Çinicilik                          | 2              | YGS-2     |
| Seramik ve Cam                                     | 2              | YGS-2     |
| Sivil Hava Ulaştırma İşletmeciliği                 | 2              | YGS-6     |
| Sivil Havacılık Kabin Hizmetleri                   | 2              | YGS-5     |
| Sivil Savunma ve İtfaiyecilik                      | 2              | YGS-6     |
| Sondaj Teknolojisi                                 | 2              | YGS-1     |
| Sosyal Güvenlik                                    | 2              | YGS-5     |
| Sosyal Hizmetler                                   | 2              | YGS-5     |
| Spor Yönetimi                                      | 2              | YGS-5     |
| Su Altı Teknolojisi                                | 2              | YGS-6     |
| Sulama Teknolojisi                                 | 2              | YGS-2     |
| Süs Bitkileri Yetiştiriciliği                      | 2              | YGS-6     |
| Süt ve Besi Hayvancılığı                           | 2              | YGS-2     |
| Süt ve Ürünleri Teknolojisi                        | 2              | YGS-6     |
| Şarap Üretim Teknolojisi                           | 2              | YGS-2     |
| Tahribatsız Muayene                                | 2              | YGS-1     |
| Tapu ve Kadastro                                   | 2              | YGS-6     |
| Tarım  | 2              | YGS-6     |
| Tarım Makineleri                                   | 2              | YGS-1     |
| Tarımsal İşletmecilik                              | 2              | YGS-6     |
| Tarımsal Ürünler Muhafaza ve Depolama Teknolojisi  | 2              | YGS-6     |
| Tarla Bitkileri                                    | 2              | YGS-6     |
| Tekstil Teknolojisi                                | 2              | YGS-1     |
| Tekstil ve Halı Makineleri                         | 2              | YGS-1     |
| Tıbbi Dokümantasyon ve Sekreterlik                 | 2              | YGS-3     |
| Tıbbi Görüntüleme Teknikleri                       | 2              | YGS-1     |
| Tıbbi Laboratuvar Teknikleri                       | 2              | YGS-2     |
| Tıbbi Tanıtım ve Pazarlama                         | 2              | YGS-6     |
| Tıbbi ve Aromatik Bitkiler                         | 2              | YGS-6     |
| Tohumculuk   | 2              | YGS-6     |
| Turizm Animasyonu                                  | 2              | YGS-4     |
| Turist Rehberliği                                  | 2              | YGS-3     |
| Turizm ve Otel İşletmeciliği                       | 2              | YGS-6     |
| Turizm ve Seyahat Hizmetleri                       | 2              | YGS-5     |
| Uçak Teknolojisi                                   | 2              | YGS-1     |
| Uçuş Harekat Yöneticiliği                          | 2              | YGS-5     |
| Ulaştırma ve Trafik Hizmetleri                     | 2              | YGS-5     |
| Un ve Unlu Mamuller Teknolojisi (Değirmencilik)    | 2              | YGS-2     |
| Uygulamalı İngilizce ve Çevirmenlik                | 2              | YGS-3     |
| Uygulamalı İspanyolca ve Çevirmenlik               | 2              | YGS-3     |
| Uygulamalı Rusça ve Çevirmenlik                    | 2              | YGS-3     |
| Üretimde Kalite Kontrol                            | 2              | YGS-1     |
| Web Tasarımı ve Kodlama                            | 2              | YGS-1     |
| Yağ Endüstrisi                                     | 2              | YGS-2     |
| Yapı Denetimi                                      | 2              | YGS-1     |
| Yapı Ressamlığı                                    | 2              | YGS-1     |
| Yapı Ressamlığı (Engelliler Entegre YO)            | 2              | YGS*      |
| Yapı Tesisat Teknolojisi                           | 2              | YGS-1     |
| Yapı Yalıtım Teknolojisi                           | 2              | YGS-1     |
| Yaşlı Bakımı                                       | 2              | YGS-2     |
| Yat İşletme ve Yönetimi                            | 2              | YGS-6     |
| Yat Kaptanlığı                                     | 2              | YGS-1     |
| Yerel Yönetimler                                   | 2              | YGS-4     |
| Zeytincilik ve Zeytin İşleme Teknolojisi           | 2              | YGS-6     |

#### LİSANS PROGRAMLARI

|   |   |       |
|---|---|-------|
| Acil Yardım ve Afet Yönetimi (Fakülte)    | 4 | MF-3  |
| Acil Yardım ve Afet Yönetimi (Yüksekokul) | 4 | YGS-2 |
| Adli Bilişim Mühendisliği                 | 4 | MF-4  |
| Ağaç İşleri Endüstri Mühendisliği         | 4 | MF-4  |
| Aile ve Tüketici Bilimleri                | 4 | TM-3  |
| Aktüerya (Fakülte)                        | 4 | MF-1  |
| Aktüerya (Yüksekokul)                     | 4 | YGS-1 |

**Tablo 4 ÖSYM Tarafından Merkezî Yerleştirme Yapılan  
Yükseköğretim Programlarının Öğretim Süreleri ve Puan Türleri (\*)**

| Yükseköğretim Programları                                 | Öğretim Süresi | Puan Türü |
|---|----------------|-----------|
| Aktüerya Bilimleri  | 4              | MF-1      |
| Aktüerya ve Risk Yönetimi                                 | 4              | TM-1      |
| Alman Dili ve Edebiyatı                                   | 4              | DİL-1     |
| Almanca Öğretmenliği                                      | 4              | DİL-1     |
| Amerikan Kültürü ve Edebiyatı                             | 4              | DİL-1     |
| Animasyon   | 4              | TS-1      |
| Animasyon ve Oyun Tasarımı                                | 4              | TS-1      |
| Antrenörlük Eğitimi                                       | 4              | YGS-6     |
| Antropoloji   | 4              | TM-3      |
| Arap Dili ve Edebiyatı                                    | 4              | DİL-3     |
| Arapça Öğretmenliği                                       | 4              | DİL-3     |
| Arkeoloji   | 4              | TM-3      |
| Arkeoloji ve Sanat Tarihi                                 | 4              | TS-1      |
| Arnavut Dili ve Edebiyatı                                 | 4              | DİL-2     |
| Astronomi ve Uzay Bilimleri                               | 4              | MF-1      |
| Avrupa Birliği İlişkileri                                 | 4              | TM-3      |
| Azerbaycan Türkçesi ve Edebiyatı                          | 4              | TS-2      |
| Bahçe Bitkileri   | 4              | MF-2      |
| Bahçe Bitkileri Üretimi ve Pazarlaması                    | 4              | MF-2      |
| Balıkçılık Teknolojisi (Fakülte)                          | 4              | MF-2      |
| Balıkçılık Teknolojisi (Yüksekokul)                       | 4              | YGS-2     |
| Balıkçılık Teknolojisi Mühendisliği                       | 4              | MF-2      |
| Bankacılık (Yüksekokul)                                   | 4              | YGS-6     |
| Bankacılık ve Finans (Fakülte)                            | 4              | TM-1      |
| Bankacılık ve Finans (Yüksekokul)                         | 4              | YGS-6     |
| Bankacılık ve Finansman (Yüksekokul)                      | 4              | YGS-6     |
| Bankacılık ve Sigortacılık (Fakülte)                      | 4              | TM-1      |
| Bankacılık ve Sigortacılık (Yüksekokul)                   | 4              | YGS-6     |
| Basım Teknolojileri (Yüksekokul)                          | 4              | YGS-1     |
| Basın ve Yayın  | 4              | TS-1      |
| Beden Eğitimi ve Spor Öğretmenliği                        | 4              | TM-2      |
| Beslenme ve Diyetetik (Fakülte)                           | 4              | MF-3      |
| Beslenme ve Diyetetik (Yüksekokul)                        | 4              | YGS-2     |
| Bilgi ve Belge Yönetimi                                   | 4              | TM-3      |
| Bilgisayar Bilimleri                                      | 4              | MF-1      |
| Bilgisayar Mühendisliği                                   | 4              | MF-4      |
| Bilgisayar Teknolojisi ve Bilişim Sistemleri (Yüksekokul) | 4              | YGS-1     |
| Bilgisayar ve Öğretim Teknolojileri Öğretmenliği          | 4              | MF-1      |
| Bilgisayar ve Yazılım Mühendisliği                        | 4              | MF-4      |
| Bilgisayar-Enformatik                                     | 4              | MF-4      |
| Bilim Tarihi  | 4              | TM-3      |
| Bilişim Sistemleri Mühendisliği                           | 4              | MF-4      |
| Bilişim Sistemleri ve Teknolojileri                       | 4              | MF-4      |
| Bitki Koruma  | 4              | MF-2      |
| Bitkisel Üretim ve Teknolojileri                          | 4              | MF-2      |
| Biyoenformatik ve Genetik                                 | 4              | MF-3      |
| Biyokimya   | 4              | MF-3      |
| Biyoloji  | 4              | MF-2      |
| Biyoloji Öğretmenliği                                     | 4              | MF-2      |
| Biyomedikal Mühendisliği                                  | 4              | MF-4      |
| Biyomühendislik   | 4              | MF-4      |
| Biyosistem Mühendisliği                                   | 4              | MF-4      |
| Biyoteknoloji   | 4              | MF-3      |
| Biyoteknoloji ve Moleküler Biyoloji                       | 4              | MF-3      |
| Boşnak Dili ve Edebiyatı                                  | 4              | DİL-2     |
| Bulgar Dili ve Edebiyatı                                  | 4              | DİL-2     |
| Canlandırma Filmi Tasarım ve Yönetimi                     | 4              | TS-2      |
| Cevher Hazırlama Mühendisliği                             | 4              | MF-4      |
| Coğrafya  | 4              | TS-1      |
| Coğrafya Öğretmenliği                                     | 4              | TS-1      |
| Çağdaş Türk Lehçeleri ve Edebiyatları                     | 4              | TS-2      |
| Çağdaş Yunan Dili ve Edebiyatı                            | 4              | DİL-2     |
| Çalışma Ekonomisi ve Endüstri İlişkileri                  | 4              | TM-1      |
| Çerkez Dili ve Edebiyatı                                  | 4              | TS-2      |
| Çeviribilim (Alm., Fra., İng.)                            | 4              | DİL-1     |
| Çeviribilim (Batı Dilleri)                                | 4              | DİL-2     |
| Çeviribilim (Doğu Dilleri)                                | 4              | DİL-3     |
| Çevre Mühendisliği  | 4              | MF-4      |
| Çin Dili ve Edebiyatı                                     | 4              | DİL-3     |
| Çizgi Film ve Animasyon                                   | 4              | TS-1      |
| Çocuk Gelişimi (Fakülte)                                  | 4              | TM-3      |
| Çocuk Gelişimi (Yüksekokul)                               | 4              | YGS-5     |
| Deniz İşletmeciliği ve Yönetimi                           | 4              | TM-1      |
| Deniz Ulaştırma İşletme Mühendisliği (Fakülte)            | 4              | MF-4      |
| Deniz Ulaştırma İşletme Mühendisliği (Yüksekokul)         | 4              | YGS-1     |
| Denizcilik İşletmeleri Yönetimi                           | 4              | TM-1      |
| Deri Mühendisliği   | 4              | MF-4      |
| Dijital Oyun Tasarımı                                     | 4              | MF-4      |
| Dil ve Konuşma Terapisi                                   | 4              | MF-3      |
| Dilbilim (Alm., Fra., İng.)                               | 4              | DİL-1     |



**Tablo 4 ÖSYM Tarafından Merkezî Yerleştirme Yapılan  
Yükseköğretim Programlarının Öğretim Süreleri ve Puan Türleri (\*)**

| Yükseköğretim Programları                         | Öğretim Süresi | Puan Türü |
|---|----------------|-----------|
| Dilbilim (Batı Dilleri)                           | 4              | DİL-2     |
| Dilbilim (Doğu Dilleri)                           | 4              | DİL-3     |
| Dilbilimi   | 4              | DİL-1     |
| Dış Hekimliği                                     | 5              | MF-3      |
| Ebelik (Fakülte)                                  | 4              | MF-3      |
| Ebelik (Yüksekokul)                               | 4              | YGS-2     |
| Eczacılık   | 5              | MF-3      |
| Ekonometri  | 4              | TM-1      |
| Ekonomi   | 4              | TM-1      |
| Ekonomi ve Finans                                 | 4              | TM-1      |
| El Sanatları                                      | 4              | TS-2      |
| Elektrik Mühendisliği                             | 4              | MF-4      |
| Elektrik-Elektronik Mühendisliği                  | 4              | MF-4      |
| Elektronik Mühendisliği                           | 4              | MF-4      |
| Elektronik Ticaret ve Teknoloji Yönetimi          | 4              | TM-3      |
| Elektronik ve Haberleşme Mühendisliği             | 4              | MF-4      |
| Endüstri Mühendisliği                             | 4              | MF-4      |
| Endüstri Mühendisliği Programları                 | 4              | MF-4      |
| Endüstri Tasarımı                                 | 4              | MF-4      |
| Endüstri Ürünleri Tasarımı                        | 4              | MF-4      |
| Endüstri ve Sistem Mühendisliği                   | 4              | MF-4      |
| Endüstriyel Tasarım                               | 4              | MF-4      |
| Endüstriyel Tasarım Mühendisliği                  | 4              | MF-4      |
| Enerji Sistemleri Mühendisliği                    | 4              | MF-4      |
| Enerji ve Malzeme Mühendisliği                    | 4              | MF-4      |
| Enerji Yönetimi                                   | 4              | TM-1      |
| Ergoterapi  | 4              | MF-3      |
| Ergoterapi (Yüksekokul)                           | 4              | YGS-2     |
| Ermeni Dili ve Edebiyatı                          | 4              | DİL-3     |
| Eski Yunan Dili ve Edebiyatı                      | 4              | DİL-2     |
| Eşit Ağırlıklı Programlar                         | 4              | TM-2      |
| Fars Dili ve Edebiyatı                            | 4              | DİL-3     |
| Felsefe   | 4              | TM-3      |
| Felsefe Grubu Öğretmenliği                        | 4              | TM-3      |
| Fen Bilgisi Öğretmenliği                          | 4              | MF-2      |
| Film Tasarımı                                     | 4              | TS-2      |
| Film Tasarım ve Yazarlık                          | 4              | TS-2      |
| Film Tasarım ve Yönetmenliği                      | 4              | TS-2      |
| Finansal Ekonometri                               | 4              | TM-1      |
| Fizik   | 4              | MF-2      |
| Fizik Mühendisliği                                | 4              | MF-4      |
| Fizik Öğretmenliği                                | 4              | MF-2      |
| Fizyoterapi ve Rehabilitasyon (Fakülte)           | 4              | MF-3      |
| Fizyoterapi ve Rehabilitasyon (Yüksekokul)        | 4              | YGS-2     |
| Fotoğraf ve Video                                 | 4              | TS-1      |
| Fransız Dili ve Edebiyatı                         | 4              | DİL-1     |
| Fransızca Öğretmenliği                            | 4              | DİL-1     |
| Gastronomi (Yüksekokul)                           | 4              | YGS-4     |
| Gastronomi ve Mutfak Sanatları (Fakülte)          | 4              | TS-2      |
| Gastronomi ve Mutfak Sanatları (Yüksekokul)       | 4              | YGS-4     |
| Gayrimenkul Geliştirme ve Yönetimi                | 4              | TM-3      |
| Gayrimenkul ve Varlık Değerleme (Fakülte)         | 4              | TM-1      |
| Gayrimenkul ve Varlık Değerleme (Yüksekokul)      | 4              | YGS-6     |
| Gazetecilik                                       | 4              | TS-2      |
| Geleneksel Türk Sanatları                         | 4              | TS-2      |
| Gemi İnşaatı ve Gemi Makineleri Mühendisliği      | 4              | MF-4      |
| Gemi Makineleri İşletme Mühendisliği (Fakülte)    | 4              | MF-4      |
| Gemi Makineleri İşletme Mühendisliği (Yüksekokul) | 4              | YGS-1     |
| Gemi ve Deniz Teknolojisi Mühendisliği            | 4              | MF-4      |
| Gemi ve Yat Tasarımı                              | 4              | MF-4      |
| Genetik ve Biyomühendislik                        | 4              | MF-3      |
| Genetik ve Yaşam Bilimleri Programları            | 4              | MF-3      |
| Geomatik Mühendisliği                             | 4              | MF-4      |
| Gerontoloji                                       | 4              | MF-3      |
| Gıda Mühendisliği                                 | 4              | MF-4      |
| Gıda Teknolojisi (Yüksekokul)                     | 4              | YGS-2     |
| Girişimcilik                                      | 4              | TM-1      |
| Görsel İletişim                                   | 4              | TS-2      |
| Görsel İletişim Tasarımı                          | 4              | TS-2      |
| Görsel Sanatlar                                   | 4              | TS-2      |
| Görsel Sanatlar ve Görsel İletişim Tasarımı       | 4              | TS-2      |
| Grafik Tasarım                                    | 4              | TM-2      |
| Grafik Tasarımı                                   | 4              | TM-2      |
| Gümrük İşletme (Yüksekokul)                       | 4              | YGS-6     |
| Gürcü Dili ve Edebiyatı                           | 4              | DİL-3     |
| Güverte (Yüksekokul)                              | 4              | YGS-1     |
| Halkbilim   | 4              | TS-2      |
| Halkla İlişkiler                                  | 4              | TS-2      |
| Halkla İlişkiler ve Reklamcılık (Fakülte)         | 4              | TS-2      |
| Halkla İlişkiler ve Reklamcılık (Yüksekokul)      | 4              | YGS-4     |

**Tablo 4 ÖSYM Tarafından Merkezî Yerleştirme Yapılan  
Yükseköğretim Programlarının Öğretim Süreleri ve Puan Türleri (\*)**

| Yükseköğretim Programları                      | Öğretim Süresi | Puan Türü |
|--|----------------|-----------|
| Halkla İlişkiler ve Tanıtım                    | 4              | TS-2      |
| Harita Mühendisliği                            | 4              | MF-4      |
| Hava Trafik Kontrol (Yüksekokul)               | 4              | YGS-1     |
| Havacılık Elektrik ve Elektronik (Fakülte)     | 4              | MF-4      |
| Havacılık Elektrik ve Elektronik (Yüksekokul)  | 4              | YGS-1     |
| Havacılık Yönetimi (Fakülte)                   | 4              | TM-1      |
| Havacılık Yönetimi (Yüksekokul)                | 4              | YGS-6     |
| Havacılık ve Uzay Mühendisliği                 | 4              | MF-4      |
| Hayvansal Üretim (Yüksekokul)                  | 4              | YGS-2     |
| Hayvansal Üretim ve Teknolojileri              | 4              | MF-3      |
| Hemşirelik (Fakülte)                           | 4              | MF-3      |
| Hemşirelik (Yüksekokul)                        | 4              | YGS-2     |
| Hemşirelik ve Sağlık Hizmetleri (Fakülte)      | 4              | MF-3      |
| Hemşirelik ve Sağlık Hizmetleri (Yüksekokul)   | 4              | YGS-2     |
| Hidrojeoloji Mühendisliği                      | 4              | MF-4      |
| Hindoloji                                      | 4              | DİL-3     |
| Hititoloji                                     | 4              | TS-2      |
| Hukuk  | 4              | TM-3      |
| Hungaroloji                                    | 4              | DİL-3     |
| İbrani Dili ve Edebiyatı                       | 4              | DİL-3     |
| İç Mimarlık                                    | 4              | MF-4      |
| İç Mimarlık ve Çevre Tasarımı                  | 4              | TM-1      |
| İktisadi ve İdari Bilimler Programları         | 4              | TM-2      |
| İktisadi ve İdari Programlar                   | 4              | TM-1      |
| İktisat  | 4              | TM-1      |
| İlahiyat                                       | 4              | TS-1      |
| İletişim                                       | 4              | TS-1      |
| İletişim Bilimleri                             | 4              | TS-1      |
| İletişim Sanatları                             | 4              | TS-1      |
| İletişim Tasarımı                              | 4              | TS-1      |
| İletişim Tasarımı ve Medya                     | 4              | TS-1      |
| İletişim Tasarımı ve Yönetimi                  | 4              | TS-1      |
| İletişim ve Tasarım                            | 4              | TS-1      |
| İlköğretim Matematik Öğretmenliği              | 4              | MF-1      |
| İmalat Mühendisliği                            | 4              | MF-4      |
| İngiliz Dil Bilimi                             | 4              | DİL-1     |
| İngiliz Dili ve Edebiyatı                      | 4              | DİL-1     |
| İngiliz Dili ve Karşılaştırmalı Edebiyat       | 4              | DİL-1     |
| İngilizce Öğretmenliği                         | 4              | DİL-1     |
| İnsan Kaynakları Yönetimi (Fakülte)            | 4              | TM-1      |
| İnsan Kaynakları Yönetimi (Yüksekokul)         | 4              | YGS-6     |
| İnsan ve Toplum Bilimleri                      | 4              | TM-3      |
| İnşaat Mühendisliği                            | 4              | MF-4      |
| İslam Ekonomisi ve Finans                      | 4              | TM-3      |
| İslam ve Din Bilimleri                         | 4              | TS-1      |
| İslami İlimler                                 | 4              | TS-1      |
| İspanyol Dili ve Edebiyatı                     | 4              | DİL-2     |
| İstatistik                                     | 4              | MF-1      |
| İstatistik ve Bilgisayar Bilimleri             | 4              | MF-1      |
| İş Sağlığı ve Güvenliği (Fakülte)              | 4              | MF-2      |
| İş Sağlığı ve Güvenliği (Yüksekokul)           | 4              | YGS-2     |
| İşletme  | 4              | TM-1      |
| İşletme Bilgi Yönetimi (Yüksekokul)            | 4              | YGS-6     |
| İşletme Enformatiği                            | 4              | TM-1      |
| İşletme Mühendisliği                           | 4              | MF-4      |
| İşletme Yönetimi                               | 4              | TM-1      |
| İşletme-Ekonomi                                | 4              | TM-1      |
| İtalyan Dili ve Edebiyatı                      | 4              | DİL-2     |
| Japon Dili ve Edebiyatı                        | 4              | DİL-3     |
| Japonca Öğretmenliği                           | 4              | DİL-3     |
| Jeofizik Mühendisliği                          | 4              | MF-4      |
| Jeoloji Mühendisliği                           | 4              | MF-4      |
| Kamu Yönetimi                                  | 4              | TM-3      |
| Kanatlı Hayvan yetiştiriciliği                 | 4              | MF-3      |
| Karşılaştırmalı Edebiyat (Alm., Fra., İng.)    | 4              | DİL-1     |
| Karşılaştırmalı Edebiyat (Batı Dilleri)        | 4              | DİL-2     |
| Karşılaştırmalı Edebiyat (Doğu Dilleri)        | 4              | DİL-3     |
| Kentsel Tasarım ve Peyzaj Mimarisi             | 4              | MF-4      |
| Kentsel Tasarım ve Peyzaj Mimarlığı            | 4              | MF-4      |
| Kimya  | 4              | MF-2      |
| Kimya Mühendisliği                             | 4              | MF-4      |
| Kimya Mühendisliği ve Uygulamalı Kimya         | 4              | MF-4      |
| Kimya Öğretmenliği                             | 4              | MF-3      |
| Kimya ve Süreç Mühendisliği                    | 4              | MF-4      |
| Kimya-Biyoloji Mühendisliği                    | 4              | MF-4      |
| Klasik Arkeoloji                               | 4              | TM-3      |
| Konaklama İşletmeciliği (Fakülte)              | 4              | TM-1      |
| Konaklama İşletmeciliği (Yüksekokul)           | 4              | YGS-6     |
| Konaklama ve Turizm İşletmeciliği (Yüksekokul) | 4              | YGS-6     |
| Kontrol ve Otomasyon Mühendisliği              | 4              | MF-4      |

**Tablo 4 ÖSYM Tarafından Merkezî Yerleştirme Yapılan  
Yükseköğretim Programlarının Öğretim Süreleri ve Puan Türleri (\*)**

| Yükseköğretim Programları                    | Öğretim Süresi | Puan Türü |
|--|----------------|-----------|
| Kore Dili ve Edebiyatı                       | 4              | DİL-3     |
| Kurgu-Ses ve Görüntü Yönetimi                | 4              | TS-2      |
| Kuyumculuk ve Mücevher Tasarımı              | 4              | TM-2      |
| Kültür Varlıklarını Koruma ve Onarım         | 4              | TM-1      |
| Kültür ve İletişim Bilimleri                 | 4              | TS-1      |
| Küresel Siyaset ve Uluslararası İlişkiler    | 4              | TM-3      |
| Kürt Dili ve Edebiyatı                       | 4              | TS-2      |
| Latin Dili ve Edebiyatı                      | 4              | DİL-2     |
| Leh Dili ve Edebiyatı                        | 4              | DİL-2     |
| Lif ve Polimer Mühendisliği                  | 4              | MF-4      |
| Lojistik (Yüksekokul)                        | 4              | YGS-6     |
| Lojistik ve Taşımacılık (Yüksekokul)         | 4              | YGS-6     |
| Lojistik Yönetimi (Fakülte)                  | 4              | TM-1      |
| Lojistik Yönetimi (Yüksekokul)               | 4              | YGS-6     |
| Maden Mühendisliği                           | 4              | MF-4      |
| Makine Mühendisliği                          | 4              | MF-4      |
| Makine ve İmalat Mühendisliği                | 4              | MF-4      |
| Maliye                                       | 4              | TM-1      |
| Malzeme Bilimi ve Mühendisliği               | 4              | MF-4      |
| Malzeme Bilimi ve Nanoteknoloji Mühendisliği | 4              | MF-4      |
| Malzeme Bilimi ve Teknolojileri              | 4              | MF-4      |
| Malzeme Mühendisliği                         | 4              | MF-4      |
| Matematik                                    | 4              | MF-1      |
| Matematik Mühendisliği                       | 4              | MF-1      |
| Matematik Öğretmenliği                       | 4              | MF-1      |
| Matematik ve Bilgisayar Bilimleri            | 4              | MF-1      |
| Matematik-Bilgisayar                         | 4              | MF-1      |
| Medya ve Görsel Sanatlar                     | 4              | TS-2      |
| Medya ve İletişim                            | 4              | TS-2      |
| Medya ve İletişim Sistemleri (Fakülte)       | 4              | TS-2      |
| Medya ve İletişim Sistemleri (Yüksekokul)    | 4              | YGS-4     |
| Mekatronik Mühendisliği                      | 4              | MF-4      |
| Mekatronik Sistemler Mühendisliği            | 4              | MF-4      |
| Metalurji ve Malzeme Mühendisliği            | 4              | MF-4      |
| Meteoroloji Mühendisliği                     | 4              | MF-4      |
| Mimarlık                                     | 4              | MF-4      |
| Moda Tasarımı (Fakülte)                      | 4              | TM-2      |
| Moda Tasarımı (Yüksekokul)                   | 4              | YGS-5     |
| Moda ve Tekstil Tasarımı                     | 4              | TM-2      |
| Moleküler Biyoloji ve Genetik                | 4              | MF-3      |
| Muhasebe (Yüksekokul)                        | 4              | YGS-6     |
| Muhasebe Bilgi Sistemleri (Yüksekokul)       | 4              | YGS-6     |
| Muhasebe ve Denetim (Fakülte)                | 4              | TM-1      |
| Muhasebe ve Denetim (Yüksekokul)             | 4              | YGS-6     |
| Muhasebe ve Finans Yönetimi (Fakülte)        | 4              | TM-1      |
| Muhasebe ve Finans Yönetimi (Yüksekokul)     | 4              | YGS-6     |
| Muhasebe ve Finansal Yönetim (Fakülte)       | 4              | TM-1      |
| Muhasebe ve Finansal Yönetim (Yüksekokul)    | 4              | YGS-6     |
| Mühendislik Programları                      | 4              | MF-4      |
| Mühendislik ve Doğa Bilimleri Programları    | 4              | MF-4      |
| Mütercim-Tercümanlık (Alm., Fra., İng.)      | 4              | DİL-1     |
| Mütercim-Tercümanlık (Batı Dilleri)          | 4              | DİL-2     |
| Mütercim-Tercümanlık (Doğu Dilleri)          | 4              | DİL-3     |
| Müzecilik                                    | 4              | TM-3      |
| Müzikoloji                                   | 4              | YGS-3     |
| Nanobilim ve Nanoteknoloji                   | 4              | MF-4      |
| Nanoteknoloji Mühendisliği                   | 4              | MF-4      |
| Nükleer Enerji Mühendisliği                  | 4              | MF-4      |
| Odyoloji (Fakülte)                           | 4              | MF-3      |
| Odyoloji (Yüksekokul)                        | 4              | YGS-2     |
| Okul Öncesi Öğretmenliği                     | 4              | TS-1      |
| Optik ve Akustik Mühendisliği                | 4              | MF-4      |
| Organik Tarım İşletmeciliği (Yüksekokul)     | 4              | YGS-6     |
| Orman Endüstrisi Mühendisliği                | 4              | MF-4      |
| Orman Mühendisliği                           | 4              | MF-4      |
| Ortez-Protez                                 | 4              | MF-3      |
| Otel Yöneticiliği (Yüksekokul)               | 4              | YGS-6     |
| Otomotiv Mühendisliği                        | 4              | MF-4      |
| Öğretmenlik Programları                      | 4              | TM-2      |
| Özel Eğitim Öğretmenliği                     | 4              | TS-1      |
| Pazarlama (Fakülte)                          | 4              | TM-1      |
| Pazarlama (Yüksekokul)                       | 4              | YGS-6     |
| Perfüzyon (Yüksekokul)                       | 4              | YGS-2     |
| Petrol ve Doğalgaz Mühendisliği              | 4              | MF-4      |
| Peyzaj Mimarlığı                             | 4              | MF-4      |
| Pilot Eğitimi                                | 4              | MF-4      |
| Pilotaj                                      | 4              | MF-4      |
| Polimer Mühendisliği                         | 4              | MF-4      |
| Polonya Dili ve Kültürü                      | 4              | DİL-2     |
| Protohistorya ve Ön Asya Arkeolojisi         | 4              | TM-3      |

**Tablo 4 ÖSYM Tarafından Merkezî Yerleştirme Yapılan Yükseköğretim Programlarının Öğretim Süreleri ve Puan Türleri (\*)**

| Yükseköğretim Programları                            | Öğretim Süresi | Puan Türü |
|--|----------------|-----------|
| Psikoloji  | 4              | TM-3      |
| Radyo ve Televizyon                                  | 4              | TS-2      |
| Radyo, Televizyon ve Sinema                          | 4              | TS-2      |
| Raylı Sistemler Mühendisliği                         | 4              | MF-4      |
| Rehberlik ve Psikolojik Danışmanlık                  | 4              | TM-3      |
| Reklam Tasarımı ve İletişimi                         | 4              | TS-2      |
| Reklamcılık  | 4              | TS-2      |
| Reklamcılık ve Halkla İlişkiler                      | 4              | TS-2      |
| Rekreasyon (Fakülte)                                 | 4              | TM-3      |
| Rekreasyon (Yüksekokul)                              | 4              | YGS-5     |
| Rekreasyon Yönetimi (Fakülte)                        | 4              | TS-2      |
| Rekreasyon Yönetimi (Yüksekokul)                     | 4              | YGS-3     |
| Restorasyon ve Konservasyon (Yüksekokul)             | 4              | YGS-6     |
| Rus Dili ve Edebiyatı                                | 4              | DİL-3     |
| Sağlık İdaresi                                       | 4              | TM-1      |
| Sağlık Yönetimi (Fakülte)                            | 4              | TM-1      |
| Sağlık Yönetimi (Yüksekokul)                         | 4              | YGS-6     |
| Sanat Tarihi   | 4              | TS-2      |
| Sanat ve Kültür Yönetimi                             | 4              | TS-2      |
| Sanat ve Sosyal Bilimler Programları                 | 4              | TM-3      |
| Sanat Yönetimi                                       | 4              | TS-2      |
| Sermaye Piyasaları ve Portföy Yönetimi (Fakülte)     | 4              | TM-1      |
| Sermaye Piyasaları ve Portföy Yönetimi (Yüksekokul)  | 4              | YGS-6     |
| Sermaye Piyasası (Yüksekokul)                        | 4              | YGS-6     |
| Seyahat İşletmeciliği (Fakülte)                      | 4              | TM-1      |
| Seyahat İşletmeciliği (Yüksekokul)                   | 4              | YGS-6     |
| Seyahat İşletmeciliği ve Turizm Rehberliği           | 4              | TM-1      |
| Sınıf Öğretmenliği                                   | 4              | TM-2      |
| Sigortacılık (Yüksekokul)                            | 4              | YGS-6     |
| Sigortacılık ve Risk Yönetimi (Fakülte)              | 4              | TM-1      |
| Sigortacılık ve Risk Yönetimi (Yüksekokul)           | 4              | YGS-6     |
| Sigortacılık ve Sosyal Güvenlik                      | 4              | TM-1      |
| Sinema ve Dijital Medya                              | 4              | TS-2      |
| Sinema ve Televizyon                                 | 4              | TS-2      |
| Sinoloji   | 4              | DİL-3     |
| Siyaset Bilimi                                       | 4              | TM-3      |
| Siyaset Bilimi ve Kamu Yönetimi                      | 4              | TM-3      |
| Siyaset Bilimi ve Uluslararası İlişkiler             | 4              | TM-3      |
| Sosyal Bilimler Öğretmenliği                         | 4              | TS-1      |
| Sosyal Hizmet (Fakülte)                              | 4              | TM-3      |
| Sosyal Hizmet (Yüksekokul)                           | 4              | YGS-5     |
| Sosyoloji  | 4              | TM-3      |
| Spor Yöneticiliği (Fakülte)                          | 4              | TM-3      |
| Spor Yöneticiliği (Yüksekokul)                       | 4              | YGS-5     |
| Su Ürünleri Mühendisliği                             | 4              | MF-2      |
| Sümeroloji   | 4              | TS-2      |
| Süryani Dili ve Edebiyatı                            | 4              | TS-2      |
| Süt Teknolojisi                                      | 4              | MF-2      |
| Şehir ve Bölge Planlama                              | 4              | MF-4      |
| Takı Tasarımı  | 4              | TM-2      |
| Tapu Kadastro (Yüksekokul)                           | 4              | YGS-6     |
| Tarım Ekonomisi                                      | 4              | TM-1      |
| Tarım Makineleri ve Teknolojileri Mühendisliği       | 4              | MF-4      |
| Tarımsal Biyoteknoloji                               | 4              | MF-3      |
| Tarımsal Genetik Mühendisliği                        | 4              | MF-3      |
| Tarımsal Yapılar ve Sulama                           | 4              | MF-4      |
| Tarih  | 4              | TS-2      |
| Tarih Öğretmenliği                                   | 4              | TS-2      |
| Tarih Öncesi Arkeolojisi                             | 4              | TM-3      |
| Tarla Bitkileri                                      | 4              | MF-3      |
| Taşınabilir Kültür Varlıklarını Koruma ve Onarım     | 4              | TM-1      |
| Teknoloji ve Bilgi Yönetimi                          | 4              | TM-1      |
| Tekstil Mühendisliği                                 | 4              | MF-4      |
| Tekstil Tasarımı                                     | 4              | TM-2      |
| Tekstil ve Moda Tasarımı                             | 4              | TM-2      |
| Televizyon Haberciliği ve Programcılığı (Fakülte)    | 4              | TS-1      |
| Televizyon Haberciliği ve Programcılığı (Yüksekokul) | 4              | YGS-4     |
| Tıp  | 6              | MF-3      |
| Tıp Mühendisliği                                     | 4              | MF-4      |
| Tiyatro Eleştirmenliği ve Dramaturji                 | 4              | TS-2      |
| Toprak Bilimi ve Bitki Besleme                       | 4              | MF-2      |
| Turizm İşletmeciliği (Fakülte)                       | 4              | TM-1      |
| Turizm İşletmeciliği (Yüksekokul)                    | 4              | YGS-6     |
| Turizm İşletmeciliği ve Otelcilik (Yüksekokul)       | 4              | YGS-6     |
| Turizm Rehberliği (Alm., Fra., İng.) (Fakülte)       | 4              | DİL-1     |
| Turizm Rehberliği (Alm., Fra., İng.) (Yüksekokul)    | 4              | DİL-1     |
| Turizm Rehberliği (Batı Dilleri)                     | 4              | DİL-2     |
| Turizm Rehberliği (Doğu Dilleri)                     | 4              | DİL-3     |
| Turizm ve Otel İşletmeciliği (Fakülte)               | 4              | TM-1      |
| Turizm ve Otel İşletmeciliği (Yüksekokul)            | 4              | YGS-6     |

**Tablo 4 ÖSYM Tarafından Merkezî Yerleştirme Yapılan Yükseköğretim Programlarının Öğretim Süreleri ve Puan Türleri (\*)**

| Yükseköğretim Programları                              | Öğretim Süresi | Puan Türü |
|--|----------------|-----------|
| Turizm ve Otel Yöneticiliği                            | 4              | TM-1      |
| Turizm ve Otelcilik (Fakülte)                          | 4              | TM-1      |
| Turizm ve Otelcilik (Yüksekokul)                       | 4              | YGS-6     |
| Türk Dili ve Edebiyatı                                 | 4              | TS-2      |
| Türk Dili ve Edebiyatı Öğretmenliği                    | 4              | TS-2      |
| Türk Halkbilimi  | 4              | TS-2      |
| Türkçe Öğretmenliği                                    | 4              | TS-2      |
| Türk İslam Arkeolojisi                                 | 4              | TM-3      |
| Tütün Ekspertizi (Yüksekokul)                          | 4              | YGS-2     |
| Uçak Elektrik-Elektronik (Fakülte)                     | 4              | MF-4      |
| Uçak Elektrik-Elektronik (Yüksekokul)                  | 4              | YGS-1     |
| Uçak Gövde-Motor (Fakülte)                             | 4              | MF-4      |
| Uçak Gövde-Motor (Yüksekokul)                          | 4              | YGS-1     |
| Uçak Gövde-Motor Bakım (Fakülte)                       | 4              | MF-4      |
| Uçak Gövde-Motor Bakım (Yüksekokul)                    | 4              | YGS-1     |
| Uçak Mühendisliği                                      | 4              | MF-4      |
| Uçak ve Uzay Mühendisliği                              | 4              | MF-4      |
| Ulaştırma Mühendisliği                                 | 4              | MF-4      |
| Ulaştırma ve Lojistik (Fakülte)                        | 4              | TM-1      |
| Ulaştırma ve Lojistik (Yüksekokul)                     | 4              | YGS-6     |
| Ulaştırma ve Lojistik Yönetimi (Yüksekokul)            | 4              | YGS-6     |
| Uluslararası Finans (Fakülte)                          | 4              | TM-1      |
| Uluslararası Finans (Yüksekokul)                       | 4              | YGS-6     |
| Uluslararası Finans ve Bankacılık                      | 4              | TM-1      |
| Uluslararası Girişimcilik                              | 4              | TM-1      |
| Uluslararası İlişkiler                                 | 4              | TM-3      |
| Uluslararası İşletme                                   | 4              | TM-1      |
| Uluslararası İşletme Yönetimi                          | 4              | TM-1      |
| Uluslararası İşletmecilik                              | 4              | TM-1      |
| Uluslararası İşletmecilik ve Ticaret                   | 4              | TM-1      |
| Uluslararası Lojistik (Fakülte)                        | 4              | TM-1      |
| Uluslararası Lojistik (Yüksekokul)                     | 4              | YGS-6     |
| Uluslararası Lojistik ve Taşımacılık (Fakülte)         | 4              | TM-1      |
| Uluslararası Lojistik ve Taşımacılık (Yüksekokul)      | 4              | YGS-6     |
| Uluslararası Lojistik Yönetimi                         | 4              | TM-1      |
| Uluslararası Perakende Yönetimi (Yüksekokul)           | 4              | YGS-6     |
| Uluslararası Ticaret (Fakülte)                         | 4              | TM-1      |
| Uluslararası Ticaret (Yüksekokul)                      | 4              | YGS-6     |
| Uluslararası Ticaret ve Finans                         | 4              | TM-1      |
| Uluslararası Ticaret ve Finansman                      | 4              | TM-1      |
| Uluslararası Ticaret ve İşletmecilik (Fakülte)         | 4              | TM-1      |
| Uluslararası Ticaret ve İşletmecilik (Yüksekokul)      | 4              | YGS-6     |
| Uluslararası Ticaret ve Lojistik (Fakülte)             | 4              | TM-1      |
| Uluslararası Ticaret ve Lojistik (Yüksekokul)          | 4              | YGS-6     |
| Uluslararası Ticaret ve Lojistik Yönetimi (Fakülte)    | 4              | TM-1      |
| Uluslararası Ticaret ve Lojistik Yönetimi (Yüksekokul) | 4              | YGS-6     |
| Uluslararası Ticaret, Lojistik ve İşletmecilik (YO)    | 4              | YGS-6     |
| Urdu Dili ve Edebiyatı                                 | 4              | DİL-3     |
| Uzay Bilimleri ve Teknolojileri                        | 4              | MF-1      |
| Uzay Mühendisliği                                      | 4              | MF-4      |
| Veteriner  | 5              | MF-3      |
| Yaban Hayatı Ekolojisi ve Yönetimi                     | 4              | MF-2      |
| Yazılım Mühendisliği                                   | 4              | MF-4      |
| Yeni Medya (Fakülte)                                   | 4              | TS-2      |
| Yeni Medya (Yüksekokul)                                | 4              | YGS-4     |
| Yeni Medya ve Gazetecilik                              | 4              | TS-2      |
| Yeni Medya ve İletişim                                 | 4              | TS-2      |
| Yeni Medya ve İletişim Sistemleri                      | 4              | TS-2      |
| Yerel Yönetimler                                       | 4              | TM-3      |
| Yiyecek İçecek İşletmeciliği (Fakülte)                 | 4              | TM-1      |
| Yiyecek İçecek İşletmeciliği (Yüksekokul)              | 4              | YGS-6     |
| Yönetim Bilimleri Programları                          | 4              | TM-1      |
| Yönetim Bilişim Sistemleri (Fakülte)                   | 4              | TM-1      |
| Yönetim Bilişim Sistemleri (Yüksekokul)                | 4              | YGS-6     |
| Yunan Dili ve Edebiyatı                                | 4              | DİL-2     |
| Zaza Dili ve Edebiyatı                                 | 4              | TS-2      |
| Zootekni   | 4              | MF-2      |

(\*) Bu tabloda, KKTC hariç diğer ülkelerdeki üniversitelerde bulunan programlar yer almamıştır.

Bazı programların yanında yer alan (Fakülte) veya (Yüksekokul/YO) yazısı

ilgili programın puan türündeki farklılığı belirtmek içindir.

(YGS\*) : Bu programa yerleştirme yapılırken en yüksek YGS puanı kullanılacaktır.

Tablo 5 Özel Yetenek Sınavı Sonuçlarına Göre Öğrenci Alan Yükseköğretim Programları (\*)

| Yükseköğretim Programları  |
|--|
| Aksesuar Tasarımı  |
| Animasyon  |
| Antrenörlük  |
| Antrenörlük Eğitimi  |
| Arp  |
| Bale   |
| Bale Dansçılığı  |
| Bando Şefliği  |
| Baskı Sanatları  |
| Beden Eğitimi ve Spor Öğretmenliği   |
| Bileşik Sanatlar   |
| Cam  |
| Caz  |
| Çalgı Eğitimi  |
| Çalgı Yapım  |
| Çini   |
| Çizgi Film (Animasyon)   |
| Çizgi Film ve Animasyon  |
| Dans   |
| Drama ve Oyunculuk   |
| Dramatik Yazarlık  |
| Dramatik Yazarlık-Dramaturji   |
| Dramaturji-Dramatik Yazarlık   |
| Duysal (Ses) Sanatları Tasarımı  |
| Egzersiz ve Spor Bilimleri   |
| Eİ Sanatları   |
| Eİ Sanatları Tasarımı ve Üretimi   |
| Engellilerde Beden Eğitimi ve Spor Öğretmenliği  |
| Eski Çini Onarımları   |
| Etnomüzikoloji ve Folklor  |
| Fagot  |
| Flüt   |
| Fotoğraf   |
| Fotoğraf ve Video  |
| Geleneksel Çalgılar  |
| Geleneksel Türk Eİ Sanatları   |
| Geleneksel Türk Halk Müziği  |
| Geleneksel Türk Müziği   |
| Geleneksel Türk Müzikleri  |
| Geleneksel Türk Sanatları  |
| Genel Müzikoloji   |
| Gitar  |
| Görsel Sanatlar  |
| Grafik   |
| Grafik Resimleme ve Baskı  |
| Grafik Tasarım   |
| Grafik Tasarımı  |
| Halı, Kilim ve Eski Kumaş Desenleri  |
| Halı-Kilim ve Eski Kumaş Desenleri   |
| Halı Kilim ve Eski Türk Kumaşları  |
| Hava Trafik Kontrol  |
| Heykel   |
| Keman  |
| Klarnet  |
| Klasik Bale  |
| Kompozisyon  |
| Kompozisyon (Bestecilik)   |
| Kompozisyon ve Müzik Teorisi   |
| Kompozisyon ve Orkestra Şefliği  |
| Kontrabas  |
| Kontrobass   |
| Korno  |
| Koro   |
| Kuyumculuk ve Mücevher Tasarımı  |
| Moda Giyim Tasarımı  |
| Moda Tasarımı  |
| Moda ve Tekstil Tasarımı   |
| Modern Dans  |
| Mutfak Sanatları ve Yönetimi   |
| Müzik  |
| Müzik (Piyano, Yaylı Çalgılar, Nefesli Çalgılar ve Vurma Çalgılar, Şan, Teori-Kompozisyon) |
| Müzik Bilimleri  |

**Tablo 5 Özel Yetenek Sınavı Sonuçlarına Göre Öğrenci Alan Yükseköğretim Programları (\*)**

|  |
|--|
| <b>Yükseköğretim Programları</b>                 |
| Müzik Öğretmenliği                               |
| Müzik Teknolojileri                              |
| Müzik Teknolojisi                                |
| Müzik Teorisi                                    |
| Müzik Toplulukları                               |
| Müzikoloji                                       |
| Nefesli Çalgılar ve Vurma Çalgılar               |
| Obua   |
| Opera  |
| Opera ve Konser Şarkıcılığı                      |
| Opera, Koro ve Popüler Müzik Şarkıcılığı         |
| Osmanlı Dönemi Karşılaştırmalı Müzik             |
| Oyunculuk  |
| Performans                                       |
| Piyano   |
| Piyano, Arp, Gitar                               |
| Piyano-Arp-Gitar                                 |
| Plastik Sanatlar                                 |
| Plastik Sanatlar (Resim, Heykel ve Seramik)      |
| Rekreasyon                                       |
| Resim  |
| Resim İş Öğretmenliği                            |
| Resim-Baskı                                      |
| Resim-İş Öğretmenliği                            |
| Sahne Dekorları ve Kostümü                       |
| Sahne Sanatları                                  |
| Sahne Tasarımı                                   |
| Sahne ve Gösteri Sanatları Yönetimi              |
| Saksafon   |
| Sanat Eserleri Konservasyonu ve Restorasyonu     |
| Seramik  |
| Seramik ve Cam                                   |
| Seramik ve Cam Tasarımı                          |
| Seramik-Cam                                      |
| Ses Eğitimi                                      |
| Spor Bilimleri                                   |
| Spor Yöneticiliği                                |
| Şan  |
| Takı Teknolojisi ve Tasarımı                     |
| Taşınabilir Kültür Varlıklarını Koruma ve Onarım |
| Tekstil  |
| Tekstil Geliştirme ve Pazarlama                  |
| Tekstil Tasarımı                                 |
| Tekstil ve Moda Tasarımı                         |
| Temel Bilimler                                   |
| Tezhip   |
| Tezhip (Süsleme)                                 |
| Tiyatro  |
| Tiyatro (Oyunculuk)                              |
| Trombon  |
| Trompet  |
| Tuba   |
| Türk Din Musikisi                                |
| Türk Halk Müziği                                 |
| Türk Halk Müziği Çalgı Eğitimi                   |
| Türk Halk Müziği Ses Eğitimi                     |
| Türk Halk Oyunları                               |
| Türk Musikisi                                    |
| Türk Müziği                                      |
| Türk Müziği Temel Bilimler                       |
| Türk Sanat Müziği                                |
| Türk Sanat Müziği Ses Eğitimi                    |
| Türk Sanat Müziği Temel Bilimler                 |
| Üfleme ve Vurma Çalgılar                         |
| Üflemeli ve Vurmalı Çalgılar                     |
| Viyola   |
| Viyolonsel                                       |
| Vurmalı Çalgılar                                 |
| Yaylı Çalgılar                                   |
| Yaylı Çalgılar Yapımı                            |
| <b>Engelliler Entegre Yüksekokulu</b>            |
| Grafik Sanatları (Lisans)                        |

**Tablo 5 Özel Yetenek Sınavı Sonuçlarına Göre Öğrenci Alan Yükseköğretim Programları (\*)**

|  |
|--|
| <b>Yükseköğretim Programları</b>                                 |
| Seramik Sanatları (Lisans)                                       |
| <b>Batı Avrupa Açıköğretim Programları</b>                       |
| Dış Ticaret (Açıköğretim) (Önlisans)                             |
| Halkla İlişkiler ve Reklamcılık (Açıköğretim) (Lisans)           |
| İktisat (Açıköğretim) (Lisans)                                   |
| İlahiyat (Açıköğretim) (Önlisans)                                |
| İşletme (Açıköğretim) (Lisans)                                   |
| Kamu Yönetimi (Açıköğretim) (Lisans)                             |
| Sağlık Yönetimi (Açıköğretim) (Lisans)                           |
| Sosyoloji (Açıköğretim) (Lisans)                                 |
| Türk Dili ve Edebiyatı (Açıköğretim) (Lisans)                    |
| Uluslararası İlişkiler (Açıköğretim) (Lisans)                    |
| Uluslararası Ticaret ve Lojistik Yönetimi (Açıköğretim) (Lisans) |

(\*) Adaylara yardımcı olmak üzere 2017-2018 ders yılında Özel Yetenek Sınavı sonuçlarına göre öğrenci alınacak yükseköğretim programları yukarıdaki tabloda gösterilmiştir. Bu programlarla ilgili olarak uygulanacak işlemler ve gerekli koşullar ilgili yükseköğretim kurumlarınca önkayıt sırasında adaylara duyurulacaktır. Merkezî yerleştirme ile herhangi bir yükseköğretim programına kayıt hakkı kazanmış olan adaylar da bu tabloda gösterilen programlara başvurabileceklerdir. Özel yetenek sınavı ile öğrenci alan programlarda engelli öğrenciler için (bedensel engelli, görme engelli, işitme engelli, otizm spektrum bozuklukları) engelli olduklarını belgelemeleri kaydıyla YGS puanlarından en az birinin 100 ve üzerinde olması gerekmektedir.



Tablo 6 Okul Türleri ve Kodları

| Kodu  | Okul Türü   |
|-------|---|
|       | <b>Liseler</b>  |
| 11082 | Akşam Lisesi  |
| 11033 | Anadolu Lisesi (Yabancı Dille Öğretim Yapan Resmi Liseler)        |
| 11074 | Askeri Lise   |
| 11058 | Fen Lisesi  |
| 80208 | Güzel Sanatlar ve Spor Lisesi                                     |
| 11106 | Lise, Özel Lise (Yabancı Dil Ağırlıklı Program Uygulayan Liseler) |
| 11017 | Lise (Resmi ve Gündüz Öğretimi Yapan Liseler)                     |
| 11099 | Özel Akşam Lisesi   |
| 11066 | Özel Fen Lisesi   |
| 11025 | Özel Lise   |
| 80216 | Özel Güzel Sanatlar ve Spor Lisesi                                |
| 80062 | Polis Koleji  |
| 11122 | Sosyal Bilimler Lisesi  |
| 11139 | Spor Lisesi   |
| 11041 | Yabancı Dille Öğretim Yapan Özel Lise / Özel Anadolu Lisesi       |
| 11147 | Özel Temel Lise   |
|       | <b>Açıköğretim Lisesi/Mesleki Açıköğretim Lisesi</b>              |
| 20073 | Batı Avrupa Programı  |
| 20032 | Endüstri Meslek Lisesi Programı                                   |
| 20065 | İmam Hatip Lisesi Programı  |
| 20049 | Kız Meslek Lisesi Programı  |
| 20024 | Lise Programı   |
| 20098 | Meslek Lisesi Programı  |
| 20081 | Ortadoğu Programı   |
| 20057 | Ticaret Meslek Lisesi Programı                                    |
|       | <b>Çok Programlı Liseler</b>                                      |
| 30069 | Anadolu İmam Hatip Lisesi Programı                                |
| 30085 | Anadolu Meslek Lisesi Programı                                    |
| 30117 | Anadolu Teknik Lisesi Programı (Erkek Teknik)                     |
| 30036 | Endüstri Meslek Lisesi Programı                                   |
| 30069 | İmam Hatip Lisesi Programı  |
| 30044 | Kız Meslek Lisesi Programı  |
| 30028 | Lise Programı   |
| 30077 | Lise Programı (Yabancı Dil Ağırlıklı)                             |
| 30125 | Sağlık Meslek Lisesi Programı                                     |
| 30109 | Teknik Lise Programı (Erkek Teknik)                               |
| 30093 | Teknik Lise Programı (Kız Teknik)                                 |
| 30052 | Ticaret Meslek Lisesi Programı                                    |
|       | <b>Güzel Sanatlar Liseleri</b>                                    |
| 40015 | Anadolu Güzel Sanatlar Lisesi                                     |
| 40023 | Güzel Sanatlar Lisesi   |
|       | <b>Öğretmen Liseleri</b>  |
| 50027 | Anadolu Öğretmen Lisesi   |
| 50872 | Özel Anadolu Öğretmen Lisesi                                      |
| 50019 | Öğretmen Lisesi   |
| 50035 | Öğretmen Okulu-Köy Enstitüsü                                      |
|       | <b>İmam Hatip Liseleri</b>  |
| 51023 | Anadolu İmam Hatip Lisesi   |
| 51015 | İmam Hatip Lisesi   |
| 51048 | İmam Hatip Lisesi (Yabancı Dil Ağırlıklı)                         |
| 51031 | İmam Hatip Okulu  |
|       | <b>Ticaret Meslek Liseleri</b>                                    |
| 52044 | Akşam Ticaret Meslek Lisesi                                       |
| 52036 | Anadolu Dış Ticaret Meslek Lisesi                                 |
| 52028 | Anadolu Ticaret Meslek Lisesi                                     |
| 52199 | LİMME Programı Uygulayan Ticaret Meslek Lisesi                    |
| 52052 | Özel Ticaret Meslek Lisesi  |
| 52011 | Ticaret Meslek Lisesi   |
|       | <b>Teknik Liseler</b>   |
| 53032 | Anadolu Gazetecilik Lisesi  |
| 53162 | Anadolu Teknik Lisesi   |
| 53024 | Anadolu Teknik Lisesi (Erkek Teknik)                              |
| 53098 | Anadolu Teknik Lisesi (Kız Teknik)                                |
| 53154 | Anadolu Tekstil Teknik Lisesi (Erkek Teknik)                      |
| 53113 | Anadolu Tekstil Teknik Lisesi (Kız Teknik)                        |
| 53049 | İnşaat Teknik Lisesi  |
| 53057 | Kimya Teknik Lisesi   |
| 53065 | Meteoroloji Teknik Lisesi   |
| 53073 | Motor Teknik Lisesi   |
| 53146 | Özel Anadolu Teknik Lisesi  |
| 53016 | Teknik Lise (Erkek Teknik)  |

Tablo 6 Okul Türleri ve Kodları

| Kodu  | Okul Türü  |
|-------|--|
| 53081 | Teknik Lise (Kız Teknik)   |
| 53138 | Tekstil Teknik Lisesi (Erkek Teknik)   |
| 53121 | Tekstil Teknik Lisesi (Kız Teknik)   |
| 53105 | Ziraat Teknik Lisesi   |
|       | <b>Endüstri Meslek Liseleri</b>  |
| 54175 | Ağaç ve Metal İşleri Meslek Lisesi   |
| 54167 | Anadolu Gazetecilik Meslek Lisesi  |
| 54029 | Anadolu Meslek Lisesi  |
| 54183 | Anadolu Tekstil Meslek Lisesi  |
| 54207 | Denizcilik Endüstri Meslek Lisesi  |
| 54045 | Denizcilik ve Su Ürünleri Meslek Lisesi  |
| 54012 | Endüstri Meslek Lisesi   |
| 54134 | Erkek Sanat Enstitüsü  |
| 54053 | Gemi Yapı Meslek Lisesi  |
| 54061 | Kimya Meslek Lisesi  |
| 54191 | LİMME Programı Uygulayan Endüstri Meslek Lisesi                                    |
| 54078 | Matbaa Meslek Lisesi   |
| 54086 | Motor Meslek Lisesi  |
| 54126 | Özel Eğitim Meslek Lisesi (Ortopedik Engelliler)/Ortopedik Özürlüler Meslek Lisesi |
| 54215 | Özel Anadolu Meslek Lisesi   |
| 54223 | Özel Meslek Lisesi   |
| 54142 | Tekstil Meslek Lisesi  |
| 54094 | Yapı Meslek Lisesi   |
|       | <b>Kız Meslek Liseleri</b>   |
| 55041 | Anadolu Hazır Giyim ve Deri Hazır Giyim Meslek Lisesi                              |
| 55025 | Anadolu Meslek Lisesi (Kız Teknik)   |
| 55171 | Anadolu Moda Tasarımı Meslek Lisesi  |
| 55188 | Anadolu Seramik Meslek Lisesi  |
| 55211 | Anadolu Süs Bitkileri Meslek Lisesi  |
| 55066 | Anadolu Tekstil Meslek Lisesi  |
| 55203 | Anadolu Terzilik Meslek Lisesi   |
| 55147 | Büro Yönetimi ve Sekreterlik Anadolu Meslek Lisesi (Kız Teknik)                    |
| 55114 | Geleneksel Türk Sanatları Meslek Lisesi (Kız Teknik)                               |
| 55139 | İç Mimarlık ve Restorasyon Anadolu Meslek Lisesi (Kız Teknik)                      |
| 55106 | Kız Enstitüsü  |
| 55074 | Kuaförlük Meslek Lisesi  |
| 55196 | LİMME Programı Uygulayan Meslek Lisesi (Kız Teknik)                                |
| 55017 | Meslek Lisesi (Kız Teknik)   |
| 55228 | Özel Anadolu Meslek Lisesi (Kız Teknik)  |
| 55033 | Özel Meslek Lisesi (Kız Teknik)  |
| 55082 | Seramik Meslek Lisesi  |
| 55163 | Süs Bitkileri Meslek Lisesi  |
| 55058 | Tekstil Meslek Lisesi  |
| 55099 | Terzilik Meslek Lisesi   |
| 55155 | Turizm Anadolu Meslek Lisesi (Kız Teknik)  |
| 55122 | Uygulamalı Sanatlar Anadolu Meslek Lisesi (Kız Teknik)                             |
|       | <b>Sağlık Meslek Liseleri</b>  |
| 56127 | Anadolu Sağlık Meslek Lisesi   |
| 56038 | Çevre Sağlığı Meslek Lisesi  |
| 56095 | Hayvan Sağlığı Memurları Meslek Lisesi   |
| 56054 | Hemşirelik Meslek Lisesi   |
| 56119 | Laborant Meslek Lisesi   |
| 56046 | Laboratuvar Sağlık Meslek Lisesi   |
| 56079 | Ortopedik Cihaz ve Protez Teknisyen Okulu  |
| 56135 | Özel Anadolu Sağlık Meslek Lisesi  |
| 56062 | Özel Hemşirelik Meslek Lisesi  |
| 56021 | Özel Sağlık Meslek Lisesi  |
| 56087 | Sağlık Bilimleri Koleji  |
| 56013 | Sağlık Meslek Lisesi   |
| 56102 | Veteriner Sağlık Meslek Lisesi   |
| 56102 | Veteriner Sağlık Teknisyenleri Meslek Lisesi                                       |
|       | <b>Otelcilik ve Turizm Meslek Liseleri</b>   |
| 57059 | Anadolu Aşçılık Meslek Lisesi  |
| 57026 | Anadolu Otelcilik ve Turizm Meslek Lisesi  |
| 57197 | LİMME Programı Uygulayan Otelcilik ve Turizm Meslek Lisesi                         |
| 57018 | Otelcilik ve Turizm Meslek Lisesi  |
| 57067 | Özel Anadolu Otelcilik ve Turizm Meslek Lisesi                                     |
| 57034 | Özel Otelcilik ve Turizm Meslek Lisesi   |
|       | <b>Sekreterlik Meslek Liseleri</b>   |
| 58022 | Anadolu Sekreterlik Meslek Lisesi  |
| 58014 | Sekreterlik Meslek Lisesi  |

Tablo 6 Okul Türleri ve Kodları

| Kodu  | Okul Türü  |
|-------|--|
|       | <b>Astsubay Hazırlama Okulları</b>   |
| 59019 | Deniz Astsubay Hazırlama Okulu   |
| 59027 | Elektronik Astsubay Hazırlama Okulu  |
| 59035 | Jandarma Astsubay Hazırlama Okulu  |
| 59043 | Kara Astsubay Hazırlama Okulu  |
| 59051 | Mızıka Astsubay Hazırlama Okulu  |
| 59068 | Sağlık Astsubay Hazırlama Okulu  |
| 59076 | Teknik Astsubay Hazırlama Okulu  |
|       | <b>Diğer Meslek Liseleri</b>   |
| 80013 | Adalet Meslek Lisesi   |
| 80038 | Anadolu Denizcilik Meslek Lisesi   |
| 80168 | Anadolu İletişim Meslek Lisesi   |
| 80127 | Anadolu Mahalli İdareler Meslek Lisesi   |
| 80151 | Anadolu Meteoroloji Meslek Lisesi  |
| 80176 | Anadolu Tapu Kadastro Meslek Lisesi  |
| 80192 | Anadolu Tarım Meslek Lisesi  |
| 80135 | Demiryolu Meslek Lisesi  |
| 80021 | Denizcilik Meslek Lisesi   |
| 80232 | Denizcilik Anadolu Teknik Lisesi   |
| 80046 | Ev Ekonomisi Meslek Lisesi   |
| 80184 | Özel Eğitim Meslek Lisesi (İşitme Engelliler)/İşitme Engelliler Meslek Lisesi                |
| 80102 | Konservatuvar  |
| 80119 | Mahalli İdareler Meslek Lisesi   |
| 80054 | Maliye Meslek Lisesi   |
| 80143 | Meteoroloji Meslek Lisesi  |
| 80224 | Özel Denizcilik Anadolu Meslek Lisesi  |
| 80079 | Spor Meslek Lisesi   |
| 80087 | Tapu Kadastro Meslek Lisesi  |
| 80095 | Tarım (Ziraat) Meslek Lisesi   |
| 91005 | Diğer (Bu kodu işaretleyenler belli okul türlerine tanınan ayrıcalıklardan yararlanamazlar.) |

TABLO-7 Ortaöğretim Kurumlarındaki Alan/Dallar ve Kodları

| Alan Kod | Alan Adı                         | Dal Kod | Dal Adı  |
|----------|----------------------------------|---------|--|
| 6201     | ACİL SAĞLIK HİZMETLERİ           | 101     | ACİL TIP TEKNİSYENLİĞİ                             |
| 6001     | ADALET                           | -       | DALI YOK   |
| 6001     | ADALET                           | 2       | İNFAZ VE KORUMA                                    |
| 6001     | ADALET                           | 1       | ZABIT KATİPLİĞİ                                    |
| 6002     | AHŞAP TEKNOLOJİSİ                | -       | DALI YOK   |
| 6002     | AHŞAP TEKNOLOJİSİ                | 6       | AHŞAP DOĞRAMA İMALATI                              |
| 6002     | AHŞAP TEKNOLOJİSİ                | 5       | AHŞAP İSKELET İMALATI                              |
| 6002     | AHŞAP TEKNOLOJİSİ                | 4       | AHŞAP SÜSLEME                                      |
| 6002     | AHŞAP TEKNOLOJİSİ                | 3       | AHŞAP ÜST YÜZEY İŞLEMLERİ                          |
| 6002     | AHŞAP TEKNOLOJİSİ                | 101     | AHŞAP YAPI (DOĞRAMACILIK)                          |
| 6002     | AHŞAP TEKNOLOJİSİ                | 7       | AHŞAP YAT VE TEKNE İMALATI                         |
| 6002     | AHŞAP TEKNOLOJİSİ                | 2       | MOBİLYA DÖŞEME İMALATI                             |
| 6002     | AHŞAP TEKNOLOJİSİ                | 1       | MOBİLYA İMALATI                                    |
| 6003     | AİLE VE TÜKETİCİ HİZMETLERİ      | -       | DALI YOK   |
| 6003     | AİLE VE TÜKETİCİ HİZMETLERİ      | 101     | BESLENME VE EV YÖNETİMİ                            |
| 6003     | AİLE VE TÜKETİCİ HİZMETLERİ      | 1       | ÇEVRE HİZMETLERİ                                   |
| 6003     | AİLE VE TÜKETİCİ HİZMETLERİ      | 102     | EV EKONOMİSİ                                       |
| 6003     | AİLE VE TÜKETİCİ HİZMETLERİ      | 4       | EV VE AİLE HİZMETLERİ                              |
| 6003     | AİLE VE TÜKETİCİ HİZMETLERİ      | 6       | EV VE KURUM HİZMETLERİ                             |
| 6003     | AİLE VE TÜKETİCİ HİZMETLERİ      | 5       | SOSYAL DESTEK HİZMETLER                            |
| 6003     | AİLE VE TÜKETİCİ HİZMETLERİ      | 3       | SOSYAL HİZMETLER                                   |
| 6003     | AİLE VE TÜKETİCİ HİZMETLERİ      | 2       | TÜKETİCİ HİZMETLERİ                                |
| 6202     | ANESTEZİ VE REANİMASYON          | 101     | ANESTEZİ TEKNİSYENLİĞİ                             |
| 6105     | ASTSUBAY HAZIRLAMA               | -       | -  |
| 6004     | AYAKKABI VE SARACİYE TEKNOLOJİSİ | -       | DALI YOK   |
| 6004     | AYAKKABI VE SARACİYE TEKNOLOJİSİ | 1       | AYAKKABI MODELİSTLİĞİ                              |
| 6004     | AYAKKABI VE SARACİYE TEKNOLOJİSİ | 2       | AYAKKABI ÜRETİMİ                                   |
| 6004     | AYAKKABI VE SARACİYE TEKNOLOJİSİ | 4       | SARACİYE MODELİSTLİĞİ                              |
| 6004     | AYAKKABI VE SARACİYE TEKNOLOJİSİ | 3       | SARACİYE ÜRETİMİ                                   |
| 6005     | BAHÇECİLİK                       | -       | DALI YOK   |
| 6005     | BAHÇECİLİK                       | 4       | ÇİÇEK DÜZENLEME                                    |
| 6005     | BAHÇECİLİK                       | 1       | DIŞ MEKAN BİTKİLERİ                                |
| 6005     | BAHÇECİLİK                       | 2       | İÇ MEKAN BİTKİLERİ                                 |
| 6005     | BAHÇECİLİK                       | 3       | KESME ÇİÇEK  |
| 6005     | BAHÇECİLİK                       | 6       | MEYVE YETİŞTİRME                                   |
| 6005     | BAHÇECİLİK                       | 7       | PEYZAJ   |
| 6005     | BAHÇECİLİK                       | 5       | SEBZE YETİŞTİRME                                   |
| 6005     | BAHÇECİLİK                       | 101     | SÜS BİTKİLERİ                                      |
| 6006     | BİLİŞİM TEKNOLOJİLERİ            | -       | DALI YOK   |
| 6006     | BİLİŞİM TEKNOLOJİLERİ            | 1       | AĞ İŞLETMENLİĞİ                                    |
| 6006     | BİLİŞİM TEKNOLOJİLERİ            | 101     | BİLGİSAYAR (METEOROLOJİ MESLEK LİSESİ)             |
| 6006     | BİLİŞİM TEKNOLOJİLERİ            | 4       | BİLGİSAYAR TEKNİK SERVİSİ                          |
| 6006     | BİLİŞİM TEKNOLOJİLERİ            | 3       | VERİ TABANI PROGRAMCILIĞI                          |
| 6006     | BİLİŞİM TEKNOLOJİLERİ            | 2       | WEB PROGRAMCILIĞI                                  |
| 6007     | BİYOMEDİKAL CİHAZ TEKNOLOJİLERİ  | -       | DALI YOK   |
| 6007     | BİYOMEDİKAL CİHAZ TEKNOLOJİLERİ  | 3       | FİZYOLOJİK SİNYAL İZLEME TEŞHİS VE KAYIT CİHAZLARI |
| 6007     | BİYOMEDİKAL CİHAZ TEKNOLOJİLERİ  | 1       | TIBBİ GÖRÜNTÜLEME SİSTEMLERİ                       |
| 6007     | BİYOMEDİKAL CİHAZ TEKNOLOJİLERİ  | 4       | TIBBİ LABORATUAR VE HASTA DIŞI UYGULAMA CİHAZLARI  |
| 6007     | BİYOMEDİKAL CİHAZ TEKNOLOJİLERİ  | 2       | YAŞAM DESTEK VE TEDAVİ CİHAZLARI                   |
| 6008     | BÜRO YÖNETİMİ                    | -       | DALI YOK   |
| 6008     | BÜRO YÖNETİMİ                    | 3       | HUKUK SEKRETERLİĞİ                                 |
| 6008     | BÜRO YÖNETİMİ                    | 102     | MAHALLİ İDARELER                                   |
| 6008     | BÜRO YÖNETİMİ                    | 101     | TIP SEKRETERLİĞİ                                   |
| 6008     | BÜRO YÖNETİMİ                    | 2       | TİCARET SEKRETERLİĞİ                               |
| 6008     | BÜRO YÖNETİMİ                    | 1       | YÖNETİCİ SEKRETERLİĞİ                              |
| 6203     | ÇEVRE SAĞLIĞI                    | 101     | ÇEVRE SAĞLIĞI TEKNİSYENLİĞİ                        |
| 6009     | ÇOCUK GELİŞİMİ VE EĞİTİMİ        | -       | DALI YOK   |
| 6009     | ÇOCUK GELİŞİMİ VE EĞİTİMİ        | 1       | ERKEN ÇOCUKLUK EĞİTİMİ                             |
| 6009     | ÇOCUK GELİŞİMİ VE EĞİTİMİ        | 2       | ÖZEL EĞİTİM  |
| 6010     | DENİZCİLİK                       | -       | DALI YOK   |
| 6010     | DENİZCİLİK                       | 6       | BALIKÇI GEMİSİ KAPTANLIĞI                          |
| 6010     | DENİZCİLİK                       | 2       | GEMİ ELEKTRONİĞİ VE HABERLEŞME                     |
| 6010     | DENİZCİLİK                       | 3       | GEMİ OTOMASYONU                                    |
| 6010     | DENİZCİLİK                       | 4       | GEMİ YÖNETİMİ                                      |
| 6010     | DENİZCİLİK                       | 1       | MAKİNE ZABİTLİĞİ                                   |
| 6010     | DENİZCİLİK                       | 7       | SU ÜRÜNLERİ ÜRETİMİ                                |
| 6010     | DENİZCİLİK                       | 5       | YAT KAPTANLIĞI                                     |
| 6301     | DİL VE EDEBİYAT                  | -       | -  |
| 6204     | DIŞ PROTEZ                       | 101     | DIŞ PROTEZ TEKNİSYENLİĞİ                           |
| 6302     | EDEBİYAT                         | -       | -  |

**TABLO-7 Ortaöğretim Kurumlarındaki Alan/Dallar ve Kodları**

| Alan Kod | Alan Adı                            | Dal Kod | Dal Adı   |
|----------|-------------------------------------|---------|---|
| 6011     | EĞLENCE HİZMETLERİ                  | -       | DALI YOK  |
| 6011     | EĞLENCE HİZMETLERİ                  | 1       | ANİMATÖRLÜK                                     |
| 6011     | EĞLENCE HİZMETLERİ                  | 2       | ÇOCUK ANİMATÖRLÜĞÜ                              |
| 6012     | EL SANATLARI TEKNOLOJİSİ            | -       | DALI YOK  |
| 6012     | EL SANATLARI TEKNOLOJİSİ            | 5       | DEKORATİF EL SANATLARI                          |
| 6012     | EL SANATLARI TEKNOLOJİSİ            | 6       | DEKORATİF EV TEKSTİLİ                           |
| 6012     | EL SANATLARI TEKNOLOJİSİ            | 1       | EL DOKUMA                                       |
| 6012     | EL SANATLARI TEKNOLOJİSİ            | 2       | EL VE MAKİNE NAKİŞİ                             |
| 6012     | EL SANATLARI TEKNOLOJİSİ            | 4       | HALI DESİNATÖRLÜĞÜ                              |
| 6012     | EL SANATLARI TEKNOLOJİSİ            | 3       | SANAYİ NAKİŞİ                                   |
| 6013     | ELEKTRİK-ELEKTRONİK TEKNOLOJİSİ     | -       | DALI YOK  |
| 6013     | ELEKTRİK-ELEKTRONİK TEKNOLOJİSİ     | 1       | BOBİNAJ   |
| 6013     | ELEKTRİK-ELEKTRONİK TEKNOLOJİSİ     | 2       | BÜRO MAKİNALARI TEKNİK SERVİSİ                  |
| 6013     | ELEKTRİK-ELEKTRONİK TEKNOLOJİSİ     | 3       | ELEKTRİK TESİSATLARI VE PANO MONTÖRLÜĞÜ         |
| 6013     | ELEKTRİK-ELEKTRONİK TEKNOLOJİSİ     | 4       | ELEKTRİKLİ EV ALETLERİ TEKNİK SERVİSİ           |
| 6013     | ELEKTRİK-ELEKTRONİK TEKNOLOJİSİ     | 5       | ELEKTROMEKANİK TAŞIYICILAR BAKIM ONARIM         |
| 6013     | ELEKTRİK-ELEKTRONİK TEKNOLOJİSİ     | 102     | ELEKTRONİK (METEOROLOJİ MESLEK LİSESİ)          |
| 6013     | ELEKTRİK-ELEKTRONİK TEKNOLOJİSİ     | 6       | ENDÜSTRİYEL BAKIM ONARIM                        |
| 6013     | ELEKTRİK-ELEKTRONİK TEKNOLOJİSİ     | 7       | GÖRÜNTÜ VE SES SİSTEMLERİ                       |
| 6013     | ELEKTRİK-ELEKTRONİK TEKNOLOJİSİ     | 8       | GÜVENLİK SİSTEMLERİ                             |
| 6013     | ELEKTRİK-ELEKTRONİK TEKNOLOJİSİ     | 9       | HABERLEŞME SİSTEMLERİ                           |
| 6013     | ELEKTRİK-ELEKTRONİK TEKNOLOJİSİ     | 10      | OTOMASYON SİSTEMLERİ                            |
| 6013     | ELEKTRİK-ELEKTRONİK TEKNOLOJİSİ     | 101     | OTOMATİK KUMANDA                                |
| 6013     | ELEKTRİK-ELEKTRONİK TEKNOLOJİSİ     | 11      | YÜKSEK GERİLİM SİSTEMLERİ                       |
| 6014     | ENDÜSTRİYEL OTOMASYON TEKNOLOJİLERİ | -       | DALI YOK  |
| 6014     | ENDÜSTRİYEL OTOMASYON TEKNOLOJİLERİ | 102     | ENDÜSTRİYEL ELEKTRONİK                          |
| 6014     | ENDÜSTRİYEL OTOMASYON TEKNOLOJİLERİ | 1       | ENDÜSTRİYEL KONTROL                             |
| 6014     | ENDÜSTRİYEL OTOMASYON TEKNOLOJİLERİ | 101     | HİDROLİK VE PNÖMATİK                            |
| 6014     | ENDÜSTRİYEL OTOMASYON TEKNOLOJİLERİ | 2       | MEKATRONİK                                      |
| 6303     | FEN BİLİMLERİ                       | -       | -   |
| 6015     | GAZETECİLİK                         | -       | DALI YOK  |
| 6015     | GAZETECİLİK                         | 3       | FOTO MUHABİRLİĞİ                                |
| 6015     | GAZETECİLİK                         | 101     | GAZETECİLİK / MASAÜSTÜ YAYINCILIK               |
| 6015     | GAZETECİLİK                         | 4       | SAYFA SEKRETERLİĞİ                              |
| 6015     | GAZETECİLİK                         | 2       | TV MUHABİRLİĞİ                                  |
| 6015     | GAZETECİLİK                         | 1       | YAZILI BASIN MUHABİRLİĞİ                        |
| 6016     | GEMİ YAPIMI                         | -       | DALI YOK  |
| 6016     | GEMİ YAPIMI                         | 101     | AHŞAP YAT İNŞAA                                 |
| 6016     | GEMİ YAPIMI                         | 2       | ÇELİK GEMİ YAPIMI                               |
| 6016     | GEMİ YAPIMI                         | 3       | GEMİ BORU DONATIMI                              |
| 6016     | GEMİ YAPIMI                         | 5       | GEMİ TESİSAT DONATIM                            |
| 6016     | GEMİ YAPIMI                         | 1       | GEMİ YAPIM RESSAMLIĞI                           |
| 6016     | GEMİ YAPIMI                         | 4       | TEKNE VE YAT YAPIMI                             |
| 6304     | GENEL KÜLTÜR                        | -       | -   |
| 6017     | GIDA TEKNOLOJİSİ                    | -       | DALI YOK  |
| 6017     | GIDA TEKNOLOJİSİ                    | 101     | AĞIRLAMA VE GIDA TEKNOLOJİSİ                    |
| 6017     | GIDA TEKNOLOJİSİ                    | 6       | ÇAY ÜRETİMİ VE İŞLEME                           |
| 6017     | GIDA TEKNOLOJİSİ                    | 1       | GIDA KONTROL                                    |
| 6017     | GIDA TEKNOLOJİSİ                    | 4       | HUBUBAT İŞLEME                                  |
| 6017     | GIDA TEKNOLOJİSİ                    | 3       | SEBZE VE MEYVE İŞLEME                           |
| 6017     | GIDA TEKNOLOJİSİ                    | 2       | SÜT İŞLEME                                      |
| 6017     | GIDA TEKNOLOJİSİ                    | 5       | ZEYTİN İŞLEME                                   |
| 6018     | GIYIM ÜRETİM TEKNOLOJİSİ            | -       | DALI YOK  |
| 6018     | GIYIM ÜRETİM TEKNOLOJİSİ            | 3       | ÇOCUK GIYIM MODELİSTLİĞİ                        |
| 6018     | GIYIM ÜRETİM TEKNOLOJİSİ            | 6       | DERİ GIYIM                                      |
| 6018     | GIYIM ÜRETİM TEKNOLOJİSİ            | 2       | ERKEK GIYIM MODELİSTLİĞİ                        |
| 6018     | GIYIM ÜRETİM TEKNOLOJİSİ            | 8       | ERKEK TERZİLİĞİ                                 |
| 6018     | GIYIM ÜRETİM TEKNOLOJİSİ            | 101     | EV VE GIYIM AKSESUARLARI                        |
| 6018     | GIYIM ÜRETİM TEKNOLOJİSİ            | 104     | HAZIR GIYIM ENDÜSTRİSİ NAKİŞİ                   |
| 6018     | GIYIM ÜRETİM TEKNOLOJİSİ            | 5       | HAZIR GIYIM MODEL MAKİNECİLİĞİ                  |
| 6018     | GIYIM ÜRETİM TEKNOLOJİSİ            | 4       | İÇ GIYIM MODELİSTLİĞİ                           |
| 6018     | GIYIM ÜRETİM TEKNOLOJİSİ            | 1       | KADIN GIYIM MODELİSTLİĞİ                        |
| 6018     | GIYIM ÜRETİM TEKNOLOJİSİ            | 7       | KADIN TERZİLİĞİ                                 |
| 6018     | GIYIM ÜRETİM TEKNOLOJİSİ            | 9       | KESİM   |
| 6018     | GIYIM ÜRETİM TEKNOLOJİSİ            | 10      | KONFEKSİYON MAKİNALARI BAKIM ONARIM             |
| 6018     | GIYIM ÜRETİM TEKNOLOJİSİ            | 103     | ÖRME HAZIR GIYIM / TRIKO KONFEKSİYON / TRIKOTAJ |
| 6018     | GIYIM ÜRETİM TEKNOLOJİSİ            | 102     | TEKSTİL KONFEKSİYON                             |
| 6019     | GRAFİK VE FOTOĞRAF                  | -       | DALI YOK  |
| 6019     | GRAFİK VE FOTOĞRAF                  | 4       | FOTOĞRAF  |
| 6019     | GRAFİK VE FOTOĞRAF                  | 2       | FOTOĞRAF BASKI                                  |

**TABLO-7 Ortaöğretim Kurumlarındaki Alan/Dallar ve Kodları**

| Alan Kod | Alan Adı                                    | Dal Kod | Dal Adı                                     |
|----------|---|---------|---|
| 6019     | GRAFİK VE FOTOĞRAF                          | 1       | FOTOĞRAF ÇEKİM                              |
| 6019     | GRAFİK VE FOTOĞRAF                          | 3       | GRAFİK                                      |
| 6019     | GRAFİK VE FOTOĞRAF                          | 101     | GRAFİK / GRAFİK SANATLAR                    |
| 6020     | GÜZELLİK VE SAÇ BAKIM HİZMETLERİ            | -       | DALI YOK                                    |
| 6020     | GÜZELLİK VE SAÇ BAKIM HİZMETLERİ            | 5       | CİLT BAKIMI                                 |
| 6020     | GÜZELLİK VE SAÇ BAKIM HİZMETLERİ            | 2       | GÜZELLİK HİZMETLERİ                         |
| 6020     | GÜZELLİK VE SAÇ BAKIM HİZMETLERİ            | 4       | MAKYAJ                                      |
| 6020     | GÜZELLİK VE SAÇ BAKIM HİZMETLERİ            | 1       | SAÇ BAKIMI                                  |
| 6020     | GÜZELLİK VE SAÇ BAKIM HİZMETLERİ            | 6       | VUCUT BAKIMI                                |
| 6020     | GÜZELLİK VE SAÇ BAKIM HİZMETLERİ            | 3       | VÜCUT BAKIM VE MASAJ                        |
| 6021     | HALKLA İLİŞKİLER VE ORGANİZASYON HİZMETLERİ | -       | DALI YOK                                    |
| 6021     | HALKLA İLİŞKİLER VE ORGANİZASYON HİZMETLERİ | 6       | FUAR ORGANİZASYON SORUMLUSU                 |
| 6021     | HALKLA İLİŞKİLER VE ORGANİZASYON HİZMETLERİ | 4       | FUAR ORGANİZASYONU                          |
| 6021     | HALKLA İLİŞKİLER VE ORGANİZASYON HİZMETLERİ | 1       | HALKLA İLİŞKİLER                            |
| 6021     | HALKLA İLİŞKİLER VE ORGANİZASYON HİZMETLERİ | 101     | İLETİŞİM                                    |
| 6021     | HALKLA İLİŞKİLER VE ORGANİZASYON HİZMETLERİ | 3       | KAMUOYU ARAŞTIRMACILIĞI                     |
| 6021     | HALKLA İLİŞKİLER VE ORGANİZASYON HİZMETLERİ | 2       | MÜŞTERİ TEMSİLCİLİĞİ                        |
| 6021     | HALKLA İLİŞKİLER VE ORGANİZASYON HİZMETLERİ | 5       | ORGANİZASYON SORUMLUSU                      |
| 6022     | HARİTA-TAPU-KADASTRO                        | -       | DALI YOK                                    |
| 6022     | HARİTA-TAPU-KADASTRO                        | 1       | HARİTACILIK                                 |
| 6022     | HARİTA-TAPU-KADASTRO                        | 3       | KADASTROCULUK                               |
| 6022     | HARİTA-TAPU-KADASTRO                        | 2       | TAPUCULUK                                   |
| 6023     | HASTA VE YAŞLI HİZMETLERİ                   | -       | DALI YOK                                    |
| 6023     | HASTA VE YAŞLI HİZMETLERİ                   | 3       | ENGELLİ BAKIMI                              |
| 6023     | HASTA VE YAŞLI HİZMETLERİ                   | 1       | HASTA BAKIMI                                |
| 6023     | HASTA VE YAŞLI HİZMETLERİ                   | 2       | YAŞLI BAKIMI                                |
| 6024     | HAYVAN SAĞLIĞI                              | -       | DALI YOK                                    |
| 6024     | HAYVAN SAĞLIĞI                              | 1       | VETERİNER SAĞLIK                            |
| 6025     | HAYVAN YETİŞTİRİCİLİĞİ                      | -       | DALI YOK                                    |
| 6025     | HAYVAN YETİŞTİRİCİLİĞİ                      | 1       | BÜYÜKBAŞ VE KÜÇÜKBAŞ HAYVAN YETİŞTİRİCİLİĞİ |
| 6025     | HAYVAN YETİŞTİRİCİLİĞİ                      | 2       | KANATLI HAYVAN YETİŞTİRİCİLİĞİ              |
| 6205     | HEMŞİRELİK-EBELİK-SAĞLIK MEMURLUĞU          | 102     | EBELİK                                      |
| 6205     | HEMŞİRELİK-EBELİK-SAĞLIK MEMURLUĞU          | 104     | EBELİK-HEMŞİRELİK                           |
| 6205     | HEMŞİRELİK-EBELİK-SAĞLIK MEMURLUĞU          | 101     | HEMŞİRELİK                                  |
| 6205     | HEMŞİRELİK-EBELİK-SAĞLIK MEMURLUĞU          | 103     | SAĞLIK MEMURLUĞU                            |
| 6026     | İMAM HATİP                                  | -       | -   |
| 6027     | İNŞAAT TEKNOLOJİSİ                          | -       | DALI YOK                                    |
| 6027     | İNŞAAT TEKNOLOJİSİ                          | 3       | AHŞAP DOĞRAMA VE KAPLAMACILIĞI              |
| 6027     | İNŞAAT TEKNOLOJİSİ                          | 15      | AHŞAP YAPI SİSTEMLERİ                       |
| 6027     | İNŞAAT TEKNOLOJİSİ                          | 5       | BETONARME DEMİR KALIPCILIK VE ÇATICILIK     |
| 6027     | İNŞAAT TEKNOLOJİSİ                          | 17      | BETONARME YAPI SİSTEMLERİ                   |
| 6027     | İNŞAAT TEKNOLOJİSİ                          | 16      | BETON-ÇİMENTO VE ZEMİN TEKNOLOJİSİ          |
| 6027     | İNŞAAT TEKNOLOJİSİ                          | 18      | ÇEPHE SİSTEMLERİ VE PVC DOĞRAMA             |
| 6027     | İNŞAAT TEKNOLOJİSİ                          | 19      | ÇATI SİSTEMLERİ                             |
| 6027     | İNŞAAT TEKNOLOJİSİ                          | 13      | ÇELİK YAPI TEKNİK RESSAMLIĞI                |
| 6027     | İNŞAAT TEKNOLOJİSİ                          | 14      | HARİTA VE KADASTRO                          |
| 6027     | İNŞAAT TEKNOLOJİSİ                          | 11      | İÇ MEKAN TEKNİK RESSAMLIĞI                  |
| 6027     | İNŞAAT TEKNOLOJİSİ                          | 1       | MİMARİ YAPI TEKNİK RESSAMLIĞI               |
| 6027     | İNŞAAT TEKNOLOJİSİ                          | 4       | PVC DOĞRAMA İMALAT VE MONTAJCILIĞI          |
| 6027     | İNŞAAT TEKNOLOJİSİ                          | 10      | RESTORASYON                                 |
| 6027     | İNŞAAT TEKNOLOJİSİ                          | 2       | STATİK YAPI TEKNİK RESSAMLIĞI               |
| 6027     | İNŞAAT TEKNOLOJİSİ                          | 7       | YAPI DEKORASYONCULUĞU                       |
| 6027     | İNŞAAT TEKNOLOJİSİ                          | 9       | YAPI DUVARCILIĞI                            |
| 6027     | İNŞAAT TEKNOLOJİSİ                          | 20      | YAPI İÇ MEKAN DEKORASYONU                   |
| 6027     | İNŞAAT TEKNOLOJİSİ                          | 8       | YAPI YALITIMCILIĞI                          |
| 6027     | İNŞAAT TEKNOLOJİSİ                          | 21      | YAPI YALITIMI                               |
| 6027     | İNŞAAT TEKNOLOJİSİ                          | 22      | YAPI YÜZEY KAPLAMA                          |
| 6027     | İNŞAAT TEKNOLOJİSİ                          | 6       | YAPI YÜZEY KAPLAMACILIĞI                    |
| 6027     | İNŞAAT TEKNOLOJİSİ                          | 12      | YAPI ZEMİN VE BETON LABORATUARCILIĞI        |
| 6028     | İTFAİYECİLİK VE YANGIN GÜVENLİĞİ            | -       | DALI YOK                                    |
| 6028     | İTFAİYECİLİK VE YANGIN GÜVENLİĞİ            | 1       | İTFAİYECİLİK VE YANGIN GÜVENLİĞİ            |
| 6029     | KİMYA TEKNOLOJİSİ                           | -       | DALI YOK                                    |
| 6029     | KİMYA TEKNOLOJİSİ                           | 7       | BOYA ÜRETİMİ VE UYGULAMA                    |
| 6029     | KİMYA TEKNOLOJİSİ                           | 6       | DERİ İŞLEME                                 |
| 6029     | KİMYA TEKNOLOJİSİ                           | 1       | KİMYA                                       |
| 6029     | KİMYA TEKNOLOJİSİ                           | 8       | KİMYA LABORATUVARI                          |
| 6029     | KİMYA TEKNOLOJİSİ                           | 2       | KİMYA PROSES                                |
| 6029     | KİMYA TEKNOLOJİSİ                           | 5       | LASTİK ÜRETİMİ                              |
| 6029     | KİMYA TEKNOLOJİSİ                           | 4       | PETROL-PETROKİMYA                           |
| 6029     | KİMYA TEKNOLOJİSİ                           | 3       | PETROL-RAFİNERİ                             |

**TABLO-7 Ortaöğretim Kurumlarındaki Alan/Dallar ve Kodları**

| Alan Kod | Alan Adı                              | Dal Kod | Dal Adı  |
|----------|---------------------------------------|---------|--|
| 6029     | KİMYA TEKNOLOJİSİ                     | 9       | PROSES   |
| 6029     | KİMYA TEKNOLOJİSİ                     | 101     | SINAI BOYA / SANAYİ BOYACILIĞI VE UYGULAMA TEKNİĞİ |
| 6030     | KONAKLAMA VE SEYAHAT HİZMETLERİ       | -       | DALI YOK   |
| 6030     | KONAKLAMA VE SEYAHAT HİZMETLERİ       | 2       | KAT HİZMETLERİ                                     |
| 6030     | KONAKLAMA VE SEYAHAT HİZMETLERİ       | 4       | OPERASYON  |
| 6030     | KONAKLAMA VE SEYAHAT HİZMETLERİ       | 1       | ÖN BÜRO  |
| 6030     | KONAKLAMA VE SEYAHAT HİZMETLERİ       | 3       | REZARVASYON  |
| 6030     | KONAKLAMA VE SEYAHAT HİZMETLERİ       | 101     | TURİZM / OTELCİLİK VE TURİZM                       |
| 6030     | KONAKLAMA VE SEYAHAT HİZMETLERİ       | 102     | DENİZ TURİZMİ                                      |
| 6031     | KUYUMCULUK TEKNOLOJİSİ                | -       | DALI YOK   |
| 6031     | KUYUMCULUK TEKNOLOJİSİ                | 2       | TAKİ İMALATI                                       |
| 6032     | LABORATUVAR HİZMETLERİ                | -       | DALI YOK   |
| 6032     | LABORATUVAR HİZMETLERİ                | 2       | HAYVAN SAĞLIĞI LABORAVUTARI                        |
| 6032     | LABORATUVAR HİZMETLERİ                | 101     | LABORANT   |
| 6032     | LABORATUVAR HİZMETLERİ                | 1       | TARIM LABORATUVARI                                 |
| 6033     | MAKİNE TEKNOLOJİSİ                    | -       | DALI YOK   |
| 6033     | MAKİNE TEKNOLOJİSİ                    | 1       | BİLGİSAYAR DESTEKLİ ENDÜSTRİYEL MODELLEME          |
| 6033     | MAKİNE TEKNOLOJİSİ                    | 2       | BİLGİSAYAR DESTEKLİ MAKİNE RESSAMLIĞI              |
| 6033     | MAKİNE TEKNOLOJİSİ                    | 3       | BİLGİSAYARLI MAKİNE İMALATI                        |
| 6033     | MAKİNE TEKNOLOJİSİ                    | 4       | ENDÜSTRİYEL KALIP                                  |
| 6033     | MAKİNE TEKNOLOJİSİ                    | 6       | MAKİNE BAKIM ONARIM                                |
| 6033     | MAKİNE TEKNOLOJİSİ                    | 101     | MAKİNE MODEL / MAKİNE RESSAMLIĞI                   |
| 6033     | MAKİNE TEKNOLOJİSİ                    | 5       | MERMER İŞLEME                                      |
| 6034     | MATBAA TEKNOLOJİSİ                    | -       | DALI YOK   |
| 6034     | MATBAA TEKNOLOJİSİ                    | 1       | BASKI ÖNCESİ                                       |
| 6034     | MATBAA TEKNOLOJİSİ                    | 6       | BASKI SONRASI                                      |
| 6034     | MATBAA TEKNOLOJİSİ                    | 3       | FLESKO BASKI                                       |
| 6034     | MATBAA TEKNOLOJİSİ                    | 2       | OFSET BASKI  |
| 6034     | MATBAA TEKNOLOJİSİ                    | 101     | REPRODÜKSİYON VE KLİŞE                             |
| 6034     | MATBAA TEKNOLOJİSİ                    | 5       | SERİGRAFİ VE TAMPON BASKI                          |
| 6034     | MATBAA TEKNOLOJİSİ                    | 4       | TİFDUK BASKI                                       |
| 6305     | MATEMATİK                             | -       | -  |
| 6035     | METAL TEKNOLOJİSİ                     | -       | DALI YOK   |
| 6035     | METAL TEKNOLOJİSİ                     | 3       | ÇELİK KONSTRÜKSİYON                                |
| 6035     | METAL TEKNOLOJİSİ                     | 2       | ISIL İŞLEM   |
| 6035     | METAL TEKNOLOJİSİ                     | 1       | KAYNAKÇILIK  |
| 6035     | METAL TEKNOLOJİSİ                     | 4       | METAL DOĞRAMA                                      |
| 6036     | METALÜRJİ TEKNOLOJİSİ                 | -       | DALI YOK   |
| 6036     | METALÜRJİ TEKNOLOJİSİ                 | 2       | DÖKÜM  |
| 6036     | METALÜRJİ TEKNOLOJİSİ                 | 1       | İZABE  |
| 6037     | METEOROLOJİ                           | -       | DALI YOK   |
| 6037     | METEOROLOJİ                           | 1       | HAVA GÖZLEM VE TAHMİNİ                             |
| 6038     | MOBİLYA VE İÇ MEKAN TASARIMI          | -       | DALI YOK   |
| 6038     | MOBİLYA VE İÇ MEKAN TASARIMI          | 5       | AHŞAP DOĞRAMA TEKNOLOJİSİ                          |
| 6038     | MOBİLYA VE İÇ MEKAN TASARIMI          | 2       | İÇ MEKAN VE MOBİLYA TEKNOLOJİSİ                    |
| 6038     | MOBİLYA VE İÇ MEKAN TASARIMI          | 4       | MOBİLYA İSKELETİ VE DÖŞEMESİ                       |
| 6038     | MOBİLYA VE İÇ MEKAN TASARIMI          | 3       | MOBİLYA SÜSLEME SANATLARI                          |
| 6038     | MOBİLYA VE İÇ MEKAN TASARIMI          | 1       | MOBİLYA VE İÇ MEKAN RESSAMLIĞI                     |
| 6039     | MOTORLU ARAÇLAR TEKNOLOJİSİ           | -       | DALI YOK   |
| 6039     | MOTORLU ARAÇLAR TEKNOLOJİSİ           | 4       | İŞ MAKİNELERİ                                      |
| 6039     | MOTORLU ARAÇLAR TEKNOLOJİSİ           | 3       | OTOMOTİV BOYA                                      |
| 6039     | MOTORLU ARAÇLAR TEKNOLOJİSİ           | 1       | OTOMOTİV ELEKTROMEKANİK                            |
| 6039     | MOTORLU ARAÇLAR TEKNOLOJİSİ           | 2       | OTOMOTİV GÖVDE                                     |
| 6039     | MOTORLU ARAÇLAR TEKNOLOJİSİ           | 5       | TARIM MAKİNELERİ                                   |
| 6040     | MUHASEBE VE FİNANSMAN                 | -       | DALI YOK   |
| 6040     | MUHASEBE VE FİNANSMAN                 | 1       | BİLGİSAYARLI MUHASEBE                              |
| 6040     | MUHASEBE VE FİNANSMAN                 | 2       | DIŞ TİCARET OFİS HİZMETLERİ                        |
| 6040     | MUHASEBE VE FİNANSMAN                 | 3       | FİNANS VE BORSA HİZMETLERİ                         |
| 6040     | MUHASEBE VE FİNANSMAN                 | 101     | KOOPERATİFÇİLİK                                    |
| 6040     | MUHASEBE VE FİNANSMAN                 | 102     | MALİYE   |
| 6040     | MUHASEBE VE FİNANSMAN                 | 103     | MUHASEBE / MUHASEBE VE FİNANSMAN                   |
| 6041     | MÜZİK ALETLERİ YAPIMI                 | -       | DALI YOK   |
| 6041     | MÜZİK ALETLERİ YAPIMI                 | 3       | MIZRAPLI BATI MÜZİĞİ ENSTRUMANLARI YAPIMI          |
| 6041     | MÜZİK ALETLERİ YAPIMI                 | 1       | MIZRAPLI HALK MÜZİĞİ ENSTRUMANLARI YAPIMI          |
| 6041     | MÜZİK ALETLERİ YAPIMI                 | 2       | MIZRAPLI SANAT MÜZİĞİ ENSTRUMANLARI YAPIMI         |
| 6041     | MÜZİK ALETLERİ YAPIMI                 | 4       | YAYLI ENSTRÜMAN YAPIMI                             |
| 6206     | ORTOPEDİK PROTEZ VE ORTEZ             | 101     | ORTOPEDİK PROTEZ VE ORTEZ TEKNİSYENLİĞİ            |
| 6103     | ÖĞRETİMEN OKULU (KÖY ENSTİTÜSÜ DAHİL) | -       | -  |
| 6042     | PAZARLAMA VE PERAKENDE                | -       | DALI YOK   |
| 6042     | PAZARLAMA VE PERAKENDE                | 3       | EMLAK KOMİSYONCULUĞU                               |

**TABLO-7 Ortaöğretim Kurumlarındaki Alan/Dallar ve Kodları**

| Alan Kod | Alan Adı                                    | Dal Kod | Dal Adı                                    |
|----------|---|---------|--|
| 6042     | PAZARLAMA VE PERAKENDE                      | 4       | GIDA SATIŞ ELEMANLIĞI                      |
| 6042     | PAZARLAMA VE PERAKENDE                      | 1       | SATIŞ ELEMANLIĞI                           |
| 6042     | PAZARLAMA VE PERAKENDE                      | 2       | SİGORTACILIK                               |
| 6042     | PAZARLAMA VE PERAKENDE                      | 101     | TİCARET / A-B GRUBU (TİCARET LİSESİ)       |
| 6043     | PLASTİK TEKNOLOJİSİ                         | -       | DALI YOK                                   |
| 6043     | PLASTİK TEKNOLOJİSİ                         | 1       | PLASTİK İŞLEME                             |
| 6043     | PLASTİK TEKNOLOJİSİ                         | 2       | PLASTİK KALIP                              |
| 6207     | RADYOLOJİ                                   | 101     | RADYOLOJİ TEKNİSYENLİĞİ                    |
| 6044     | RADYO-TELEVİZYON                            | -       | DALI YOK                                   |
| 6044     | RADYO-TELEVİZYON                            | 3       | GRAFİK-ANİMASYON                           |
| 6044     | RADYO-TELEVİZYON                            | 1       | KAMERAMANLIK                               |
| 6044     | RADYO-TELEVİZYON                            | 4       | RADYO-TELEVİZYON PROGRAMCILIĞI             |
| 6044     | RADYO-TELEVİZYON                            | 2       | TEKNİK YAPIM-YAYIN                         |
| 6045     | RAYLI SİSTEMLER TEKNOLOJİSİ                 | -       | DALI YOK                                   |
| 6045     | RAYLI SİSTEMLER TEKNOLOJİSİ                 | 101     | İŞLETMECİLİK (DEMİRYOLU)                   |
| 6045     | RAYLI SİSTEMLER TEKNOLOJİSİ                 | 2       | RAYLI SİSTEMLER ELEKTRİK- ELEKTRONİK       |
| 6045     | RAYLI SİSTEMLER TEKNOLOJİSİ                 | 4       | RAYLI SİSTEMLER İNŞAAT                     |
| 6045     | RAYLI SİSTEMLER TEKNOLOJİSİ                 | 3       | RAYLI SİSTEMLER İŞLETME                    |
| 6045     | RAYLI SİSTEMLER TEKNOLOJİSİ                 | 1       | RAYLI SİSTEMLER MAKİNE                     |
| 6045     | RAYLI SİSTEMLER TEKNOLOJİSİ                 | 5       | RAYLI SİSTEMLER MEKATRONİK                 |
| 6106     | SAĞLIK ASTSUBAY HAZIRLAMA                   | -       | -  |
| 6208     | SAĞLIK HİZMETLERİ                           | 1       | EBE YARDIMCILIĞI                           |
| 6208     | SAĞLIK HİZMETLERİ                           | 2       | HEMŞİRE YARDIMCILIĞI                       |
| 6208     | SAĞLIK HİZMETLERİ                           | 3       | SAĞLIK BAKIM TEKNİSYENLİĞİ                 |
| 6209     | SAĞLIK HİZMETLERİ SEKRETERLİĞİ              | 101     | TIBBİ SEKRETERLİK                          |
| 6306     | SANAT (GENEL LİSE)                          | -       | -  |
| 6046     | SANAT (KONSERVATUVAR-GÜZEL SANATLAR LİSESİ) | -       | DALI YOK                                   |
| 6046     | SANAT (KONSERVATUVAR-GÜZEL SANATLAR LİSESİ) | 104     | BALE                                       |
| 6046     | SANAT (KONSERVATUVAR-GÜZEL SANATLAR LİSESİ) | 105     | BALE VE DANS                               |
| 6046     | SANAT (KONSERVATUVAR-GÜZEL SANATLAR LİSESİ) | 101     | MÜZİK                                      |
| 6046     | SANAT (KONSERVATUVAR-GÜZEL SANATLAR LİSESİ) | 108     | PİYANO ANASANAT-ARP                        |
| 6046     | SANAT (KONSERVATUVAR-GÜZEL SANATLAR LİSESİ) | 109     | PİYANO ANASANAT-GİTAR                      |
| 6046     | SANAT (KONSERVATUVAR-GÜZEL SANATLAR LİSESİ) | 107     | PİYANO ANASANAT-PİYANO                     |
| 6046     | SANAT (KONSERVATUVAR-GÜZEL SANATLAR LİSESİ) | 102     | RESİM                                      |
| 6046     | SANAT (KONSERVATUVAR-GÜZEL SANATLAR LİSESİ) | 106     | SİNEMA TELEVİZYON                          |
| 6046     | SANAT (KONSERVATUVAR-GÜZEL SANATLAR LİSESİ) | 103     | TİYATRO                                    |
| 6046     | SANAT (KONSERVATUVAR-GÜZEL SANATLAR LİSESİ) | 111     | ÜFLEME VE VURMA ÇALGILAR ANASANAT          |
| 6046     | SANAT (KONSERVATUVAR-GÜZEL SANATLAR LİSESİ) | 110     | YAYLI ÇALGILAR ANASANAT                    |
| 6047     | SANAT VE TASARIM                            | -       | DALI YOK                                   |
| 6047     | SANAT VE TASARIM                            | 3       | DEKORATİF SANATLAR                         |
| 6047     | SANAT VE TASARIM                            | 1       | İÇ MEKAN DEKORASYON                        |
| 6047     | SANAT VE TASARIM                            | 2       | PLASTİK SANATLAR                           |
| 6048     | SERAMİK VE CAM TEKNOLOJİSİ                  | -       | DALI YOK                                   |
| 6048     | SERAMİK VE CAM TEKNOLOJİSİ                  | 3       | ALÇI MODEL KALIP                           |
| 6048     | SERAMİK VE CAM TEKNOLOJİSİ                  | 6       | CAM ŞEKİLLENDİRME                          |
| 6048     | SERAMİK VE CAM TEKNOLOJİSİ                  | 1       | ÇİNİCİLİK                                  |
| 6048     | SERAMİK VE CAM TEKNOLOJİSİ                  | 10      | DEKORATİF CAM                              |
| 6048     | SERAMİK VE CAM TEKNOLOJİSİ                  | 11      | ENDÜSTRİYEL CAM                            |
| 6048     | SERAMİK VE CAM TEKNOLOJİSİ                  | 8       | İNDİRME                                    |
| 6048     | SERAMİK VE CAM TEKNOLOJİSİ                  | 5       | SERBEST SERAMİK ŞEKİLLENDİRME              |
| 6048     | SERAMİK VE CAM TEKNOLOJİSİ                  | 2       | SIR ÜSTÜ DEKORLAMA                         |
| 6048     | SERAMİK VE CAM TEKNOLOJİSİ                  | 7       | TEZYİNAT                                   |
| 6048     | SERAMİK VE CAM TEKNOLOJİSİ                  | 4       | TORNADA FORM ŞEKİLLENDİRME                 |
| 6048     | SERAMİK VE CAM TEKNOLOJİSİ                  | 9       | VİTRAY                                     |
| 6104     | SINIF ÖĞRETMENLİĞİ                          | -       | -  |
| 6307     | SOSYAL BİLİMLER                             | -       | -  |
| 6308     | SOSYAL BİLİMLER VE EDEBİYAT                 | -       | -  |
| 6309     | SPOR (GENEL LİSE)                           | -       | -  |
| 6049     | SPOR (GÜZEL SANATLAR VE SPOR LİSELERİ)      | -       | DALI YOK                                   |
| 6049     | SPOR (GÜZEL SANATLAR VE SPOR LİSELERİ)      | 1       | SPOR TESİSİ İŞLETMECİLİĞİ                  |
| 6050     | TARIM TEKNOLOJİLERİ                         | -       | DALI YOK                                   |
| 6050     | TARIM TEKNOLOJİLERİ                         | 1       | ENDÜSTRİYEL SEBZE VE MEYVE YETİŞTİRİCİLİĞİ |
| 6050     | TARIM TEKNOLOJİLERİ                         | 3       | SÜS BİTKİLERİ VE PEYZAJ                    |
| 6050     | TARIM TEKNOLOJİLERİ                         | 5       | TARIM ALET VE MAKİNELERİ                   |
| 6050     | TARIM TEKNOLOJİLERİ                         | 2       | TARLA BİTKİLERİ YETİŞTİRİCİLİĞİ            |
| 6050     | TARIM TEKNOLOJİLERİ                         | 101     | ZİRAAT / TARIM / TARIM TEKNOLOJİSİ         |
| 6051     | TASARIM TEKNOLOJİLERİ                       | -       | DALI YOK                                   |
| 6051     | TASARIM TEKNOLOJİLERİ                       | 1       | ENDÜSTRİYEL ÜRÜNLER TASARIMI               |
| 6052     | TEKSTİL TEKNOLOJİSİ                         | -       | DALI YOK                                   |
| 6052     | TEKSTİL TEKNOLOJİSİ                         | 12      | DOKUMA DESİNATÖRLÜĞÜ                       |



TABLO-7 Ortaöğretim Kurumlarındaki Alan/Dallar ve Kodları

| Alan Kod | Alan Adı                             | Dal Kod | Dal Adı                             |
|----------|--------------------------------------|---------|-------------------------------------|
| 6052     | TEKSTİL TEKNOLOJİSİ                  | 13      | DOKUMA OPERATÖRLÜĞÜ                 |
| 6052     | TEKSTİL TEKNOLOJİSİ                  | 14      | DOKUSUZ YÜZEYLER                    |
| 6052     | TEKSTİL TEKNOLOJİSİ                  | 17      | ENDÜSTRİYEL ÇORAP ÖRME              |
| 6052     | TEKSTİL TEKNOLOJİSİ                  | 2       | ENDÜSTRİYEL DOKUMA                  |
| 6052     | TEKSTİL TEKNOLOJİSİ                  | 15      | ENDÜSTRİYEL DÜZ ÖRME                |
| 6052     | TEKSTİL TEKNOLOJİSİ                  | 4       | ENDÜSTRİYEL ÖRME                    |
| 6052     | TEKSTİL TEKNOLOJİSİ                  | 16      | ENDÜSTRİYEL YUVARLAK ÖRME           |
| 6052     | TEKSTİL TEKNOLOJİSİ                  | 1       | İPLİK                               |
| 6052     | TEKSTİL TEKNOLOJİSİ                  | 19      | İPLİK ÜRETİM TEKNOLOJİSİ            |
| 6052     | TEKSTİL TEKNOLOJİSİ                  | 10      | PAMUK İPLİKÇİLİĞİ                   |
| 6052     | TEKSTİL TEKNOLOJİSİ                  | 8       | TEKSTİL BASKI VE DESENCİLİĞİ        |
| 6052     | TEKSTİL TEKNOLOJİSİ                  | 20      | TEKSTİL BİTİM İŞLEMLERİ (APRE)      |
| 6052     | TEKSTİL TEKNOLOJİSİ                  | 9       | TEKSTİL BOYACILIĞI                  |
| 6052     | TEKSTİL TEKNOLOJİSİ                  | 5       | TEKSTİL LABORANTLIĞI                |
| 6052     | TEKSTİL TEKNOLOJİSİ                  | 6       | TEKSTİL MEKATRONİĞİ                 |
| 6052     | TEKSTİL TEKNOLOJİSİ                  | 18      | TEKSTİL TEST LABORANTLIĞI           |
| 6052     | TEKSTİL TEKNOLOJİSİ                  | 3       | TERBİYE TEKNOLOJİLERİ               |
| 6052     | TEKSTİL TEKNOLOJİSİ                  | 11      | YÜN İPLİKÇİLİĞİ                     |
| 6053     | TESİSAT TEKNOLOJİSİ VE İKLİMLENDİRME | -       | DALI YOK                            |
| 6053     | TESİSAT TEKNOLOJİSİ VE İKLİMLENDİRME | 8       | İKLİMLENDİRME SİSTEMLERİ            |
| 6053     | TESİSAT TEKNOLOJİSİ VE İKLİMLENDİRME | 1       | SOĞUTMA SİSTEMLERİ                  |
| 6053     | TESİSAT TEKNOLOJİSİ VE İKLİMLENDİRME | 7       | YAPI TESİSAT SİSTEMLERİ             |
| 6210     | TIBBİ LABORATUVAR                    | 101     | TIBBİ LABORATUVAR TEKNİSYENLİĞİ     |
| 6310     | TÜRKÇE MATEMATİK                     | -       | -                                   |
| 6054     | UÇAK BAKIM                           | -       | DALI YOK                            |
| 6054     | UÇAK BAKIM                           | 2       | UÇAK ELEKTRONİĞİ                    |
| 6054     | UÇAK BAKIM                           | 1       | UÇAK GÖVDE-MOTOR                    |
| 6055     | ULAŞTIRMA HİZMETLERİ                 | -       | DALI YOK                            |
| 6055     | ULAŞTIRMA HİZMETLERİ                 | 1       | LOJİSTİK                            |
| 6311     | YABANCI DİL                          | -       | -                                   |
| 6056     | YENİLENEBİLİR ENERJİ TEKNOLOJİLERİ   | -       | DALI YOK                            |
| 6056     | YENİLENEBİLİR ENERJİ TEKNOLOJİLERİ   | 2       | GÜNEŞ ENERJİSİ SİSTEMLERİ           |
| 6056     | YENİLENEBİLİR ENERJİ TEKNOLOJİLERİ   | 1       | RÜZGAR ENERJİSİ SİSTEMLERİ          |
| 6057     | YİYECEK İÇECEK HİZMETLERİ            | -       | DALI YOK                            |
| 6057     | YİYECEK İÇECEK HİZMETLERİ            | 3       | BAR                                 |
| 6057     | YİYECEK İÇECEK HİZMETLERİ            | 6       | HOSTESLİK                           |
| 6057     | YİYECEK İÇECEK HİZMETLERİ            | 101     | KURUM BESLENMESİ                    |
| 6057     | YİYECEK İÇECEK HİZMETLERİ            | 1       | MUTFAK                              |
| 6057     | YİYECEK İÇECEK HİZMETLERİ            | 4       | PASTACILIK                          |
| 6057     | YİYECEK İÇECEK HİZMETLERİ            | 2       | SERVİS                              |
| 6057     | YİYECEK İÇECEK HİZMETLERİ            | 102     | TURİZM ENDÜSTRİSİ SERVİS HİZMETLERİ |
| 9007     | BİLİNMEYEN                           | -       | -                                   |
| 9008     | ALAN AYRIMI OLMAYANLAR               | -       | -                                   |
| 9009     | DİĞER                                | -       | DİĞER                               |
| 9009     | DİĞER                                | -       | -                                   |

## e-Devlet Şifresi ile ÖSYM Sistemlerine Giriş

Adaylar, ÖSYM'nin Aday İşlemleri Sistemine (<https://ais.osym.gov.tr>) e-Devlet Kapısı üzerinden güvenli giriş yapabileceklerdir. ÖSYM aday erişim şifresi kullanılarak yapılan tüm işlemler, e-Devlet Kapısı üzerinden giriş yapılarak da gerçekleştirilebilecektir. ÖSYM aday erişim şifresi kullanılarak veya e-Devlet Kapısı üzerinden giriş yapılarak yapılan tüm işlemlerin sorumluluğu adayın kendisine aittir. Bu nedenle şifre hiç kimseyle paylaşılmamalıdır. Ayrıca e-Devlet Kapısından "Tek Tıkla Giriş" özelliği kullanılarak da yukarıda belirtilen uygulamalara güvenli giriş yapma, ÖSYM Kartlı Ödeme Sistemine (<https://odeme.osym.gov.tr>) erişilebilme ve ÖSYM sisteminde var olan sınav/yerleştirme sonuçlarını toplu olarak görme ekranına erişim özelliği eklenmiştir. ÖSYM Merkezi (Bilkent-Ankara) ve Başvuru Merkezlerinde aday veya görevliye e-Devlet şifresi verme işlemi yapılmamaktadır.

### **MİLLİ SAVUNMA ÜNİVERSİTESİ KARA, DENİZ VE HAVA HARP OKULLARINA GİRMEK İSTEYEN ADAYLARIN DİKKATİNE! GENEL BAŞVURU KOŞULLARI**

1. Türkiye Cumhuriyeti vatandaşı olmak,
2. Yapılacak arşiv araştırması ve resmi güvenlik soruşturması sonucunda şüpheli ya da sakıncalı halleri bulunmamak,
3. Bakanlar Kurulu kararları ve mahkeme kararlarınca terör örgütü olarak kabul edilmiş, tüm terör örgütleriyle herhangi bir irtibatı veya iltisakı bulunmamak,
4. Türk Silahlı Kuvvetlerinin manevi şahsiyetine gölge düşürmemiş ve askerliğin şeref ve haysiyeti ile bağdaşmayacak fiil ve hareketlerde bulunmamış olmak,
5. Toplumca tasvip edilmeyen ve uygun görülmeyen kazanç yollarında çalışmamış ve halen çalışmamakta olmak,
6. Devletin şahsiyetine karşı işlenen suçlar ile basit ve nitelikli zimmet, irtikâp, iftira, rüşvet, hırsızlık, dolandırıcılık, sahtecilik, inancı kötüye kullanma, yalan yere tanıklık, yalan yere yemin, cürüm tasnii, ırza geçmek, sarkıntılık, kız, kadın veya erkek kaçırmak, fuhşiyata tahrik, gayri tâbiî mukarenet, dolanlı iflas gibi yüz kızartıcı veya şeref ve haysiyeti kırıcı suçlar ile istimal ve istihlak kaçakçılığı hariç olmak üzere kaçakçılık, resmî ihâlâ ve alım ve satımlara fesat karıştırma, Devlet sırlarını açığa vurma suçlarından birinden mahkûmiyeti bulunmamak,
7. Taksirli suçlar hariç olmak üzere, affa veya zaman aşımına uğramış yahut para cezasına çevrilmiş veya ertelenmiş hükümlülüklerine ilişkin kayıtları adli sicilden çıkartılmış olsa bile bir cürümden hükümlü bulunmamak veya soruşturma altında olmamak,
8. Herhangi bir nedenle askerî okullardan çıkmamış/çıkarılmamış, sivil okullardan çıkarılmamış olmak,
9. "Türk Silahlı Kuvvetleri, Jandarma Genel Komutanlığı ve Sahil Güvenlik Komutanlığı Sağlık Yeteneği Yönetmeliği"nde belirtilen askerî okullara girecek öğrenci adaylarına ilişkin sağlık kriterlerine sahip olmak,
10. Vücut yapısı düzgün ve her bakımdan sağlam olmak, (düztaban olmamak, konuşmasında ve duymasında kusuru bulunmamak, dilinde kekemelik, pelteklik, tutukluk, artikülasyon bozuklukları vb. olmamak, gözlük-lens kullanmamak, gözlerinde şaşılık-renk körlüğü bulunmamak, frengi, sara, uykuda gezme, bayılma, histeri vb. hastalık bulunmamak, lazer ameliyatlısı olmamak, kalp, böbrek, karaciğer rahatsızlıkları ve tüberküloz geçirmemiş olmak vb.),
11. 2017 Yılı Yükseköğretime Geçiş (YGS) ile Lisans Yerleştirme Sınavına (LYS) katılmış ve tespit edilecek taban puanı almış olmak,
12. En fazla 20 yaşında olmak (1997 ve sonrası doğumlu) (yaş düzeltmesi yaptıranların düzeltmeden önceki yaşı dikkate alınır),
13. 11 Mayıs 2000 tarihli, 4566 Sayılı Harp Okulları Kanunu'nun 36'ncı maddesinde düzenlenmiş olan "Harp Okulları Giriş Şartlarını" taşımak,
14. Lise ve dengi okullardan 2017 yılı Haziran döneminde mezun olacak durumda olmak veya dönemine bakılmaksızın 2016 yılında mezun olmak,
15. Nişanlı, evli, dul, hamile, çocuklu olmamak veya herhangi bir kadınla veya erkekle nikâhsız olarak birlikte yaşamamak,
16. Okula karşı uygun nitelikte sorumlu bir veli göstermek (18 yaşından büyük olanlar için kefil göstermek),
17. Harp Okulları için yapılacak olan sınav, mülakat ve diğer seçim işlemleri sonundaki değerlendirme sıralamasında önceden belirlenen kontenjan içinde bulunmak,
18. Askerî Okullara Alınan Öğrenciler ile Silahlı Kuvvetler Hesabına Fakülte ve Yüksekokullarda Okuyan Öğrenciler İçin Yüklenme Senedi Düzenlenmesine ve Bu Okullardan Çeşitli Sebeplerle Ayrılacak Öğrencilere veya Kefillerine Ödettirilecek Tazminata Dair Yönetmelikte belirtilen yüklenme ve kefalet senetlerini düzenlemek,

19. Şehit, malul gazi ve muharip gazi çocuklarından belirlenecek baraj puanının % 90'ını alanlar, ikinci seçim aşamalarına davet edilecektir. Seçim aşamalarında başarılı olan ve % 5 kontenjanına giren adaylar Harp Okullarına girmeye hak kazanacaktır.
20. Harp Okulları seçim aşamalarına katılmak veya bu aşamaların herhangi birinde elenmek/ ayrılmak diğer yüksek öğretim programları için kayıt yaptırmaya engel oluşturmamaktadır.
21. Harp Okullarına başvurmak isteyen adayların, [www.msb.gov.tr](http://www.msb.gov.tr) internet adresine girerek her bir harp okulu için ayrı ayrı başvuru yapması gerekmektedir.
22. Milli Savunma Bakanlığı kılavuzun bu bilgilerinde değişiklik yapma hakkını saklı tutar.

## KARA HARP OKULU

Türk Kara Kuvvetlerinin temel subay kaynağı olan Kara Harp Okulu, Ankara ilinde bulunmaktadır. K.K.K.lığının ihtiyaç duyduğu sınıf ve miktarda subay yetiştiren askerî yükseköğretim kurumudur. Kara Harp Okulunda, Subay Diplomasının yanı sıra; Mühendislik (Endüstri ve Sistem, Elektronik, Makine, İnşaat, Bilgisayar, Harita), İşletme, Kamu Yönetimi, Sosyoloji ve Uluslararası İlişkiler lisans programlarında ulusal ve uluslararası denkliği/geçerliliği olan lisans diploması da verilmektedir.

Kara Harp Okulunda; Piyade, Tank, Topçu, Hava Savunma, Kara Havacılık, İstihkâm, Muhabere, Ulaştırma, İkmal, Bakım, Personel, Maliye, Harita sınıflarından subay yetiştirilmektedir. Kara Havacılık sınıfındaki öğrenciler helikopter ve uçak pilotu olmaktadır. Harbiyelilerin bütün ihtiyaçları (yeme, yatma, giyim, harçlık, eğitim-öğretim, vb.) devlet tarafından karşılanmaktadır.

Kara Harp Okulu mezunu subaylara; sağlık, lojman ve askerî sosyal tesislerden faydalanma, OYAK üyeliği gibi birçok sosyal imkânla birlikte kıt'a görevinde başarılı subaylara yurt dışında temel ihtisas kursları ile yüksek lisans ve doktora eğitimi ve meslek hayatında yurt dışı geçici/daimi görev imkânları da sunulmaktadır.

Onurlu bir geçmişe sahip, gelecek için ümit ve güven veren Türk Kara Kuvvetlerinde; geleceğini bir subay ve bir lider olarak çizmek isteyen gençlerimizi Kara Harp Okuluna bekliyoruz.

2017 yılında Kara Harp Okulunun; **Birinci Sınıfına** ve **İngilizce Hazırlık Sınıfına** ayrı ayrı öğrenci alımı yapılacaktır.

## BAŞVURU ŞEKLİ VE SEÇİM AŞAMALARINA ÇAĞRI ESASLARI

**Başvuru koşulları kadın ve erkek adaylar için aynıdır.** Başvuru koşullarını sağlayan adaylar, **04 Nisan-15 Mayıs 2017** tarihleri arasında [www.msb.gov.tr](http://www.msb.gov.tr) İnternet adresinden başvurularını yapacaklardır. Belirtilen internet sitesi üzerinden başvuru yapmayan adaylar seçim aşamalarına çağrılmayacaktır.

Başvuruda bulunan adaylar **YGS-1, YGS-2, YGS-4, YGS-5** ve **YGS-6** puan türlerinde aldıkları puanlardan en yüksek olanı esas alınarak sıralanacak, ihtiyaç duyulan aday sayısına bağlı olarak "Seçim Aşamaları Çağrı Puanı" veya "Baraj Puan" belirlenecektir.

Belirlenen puan ve bu puandan daha yüksek puan alan adayların İkinci Seçim Aşaması Sınavlarına (Bedenî Yeterlilik Sınavı, Mülakat) çağrılması ile ilgili hususlar ve çağrı tarihleri [www.msb.gov.tr](http://www.msb.gov.tr) internet adresinde yayımlanacaktır. **(Ayrıca posta ile çağrı/tebligat yapılmayacaktır.)**

Kara Harp Okulu Komutanlığında icra edilecek İkinci Seçim Aşaması Sınavlarında başarılı olan adaylar, seçim aşamalarında aldıkları puanlara ve 2017 yılı Lisans Yerleştirme Sınavı (LYS) sonucuna göre sıralanacaktır. (Lisans Yerleştirme Sınavında MF ve TM puan türlerinin en yükseği esas alınacaktır.) Sıralama neticesinde **belirlenen** kontenjana giren adaylar, sevk edildikleri hastaneden "Askerî Öğrenci Olur" raporu alacaklardır.

2017 ÖSYS Kılavuzu'nda belirtilen Lisans Yerleştirme Sınavı(LYS) **taban puanını geçemeyen adaylar sıralamaya girmeye hak kazanamayacaklardır.** (Değerlendirme, asil ve yedek adayların tespit edilmesi ile ilgili detaylı bilgi **04 Nisan-15 Mayıs 2017** tarihleri arasında [www.msb.gov.tr](http://www.msb.gov.tr) ve [www.kho.edu.tr](http://www.kho.edu.tr) internet adresinde yayımlanacak başvuru kılavuzunda belirtilecektir.)

**İnternet Adresi** : [www.msb.gov.tr](http://www.msb.gov.tr), [www.kho.edu.tr](http://www.kho.edu.tr)

**Telefon Numarası** : **0 312 417 51 90-96 (7 Hat)**

## DENİZ HARP OKULU

Türk Deniz Kuvvetlerinin temel subay kaynağı olan Deniz Harp Okulu, Deniz Kuvvetlerinin çeşitli birimlerinde görev alacak cesur, dürüst, liderlik özelliklerine sahip, en son teknolojik gelişmeleri izleyebilecek düzeyde akademik eğitim almış deniz subayları yetiştirmektedir.

Deniz Harp Okulu mezunu deniz subayları; Türk Deniz Kuvvetlerinin denizaltıları, suüstü gemileri, uçakları, helikopterleri, Sualtı Taarruz (SAT)/ Sualtı Savunma (SAS), deniz istihkâm, deniz piyade ve diğer kara birliklerinde görev yapmaktadır.

Deniz Harp Okulunda pilot olmaya istekli öğrencilere gerekli şartları taşıdığı takdirde Deniz Kuvvetlerinin helikopter ve uçaklarında pilot olma imkânı da sunulmaktadır.

Deniz Harp Okulunun İstanbul Tuzla'daki modern yerleşkesinde endüstri, bilgisayar, makine, gemi inşa ve elektrik/elektronik mühendisliği dallarında dört yıllık lisans düzeyinde akademik eğitim verilmektedir.

Deniz Harp Okulunda geleceğin subay adaylarına yıl içerisinde verilen akademik eğitimlere ilave olarak, çağdaş donanmamızın modern gemilerinde temel deniz eğitimleri ve açık deniz eğitimleri verilmekte ve bu eğitimler esnasında denizi ve denizciliği öğrenerek yurt içi ve yurt dışı limanlarda ülkemizi ve dünyayı tanıma imkânı sağlanmaktadır.

Genç Bahriyelileri deniz koşullarına bedensel yönden hazırlamak amacıyla Deniz Harp Okulunda her türlü spor imkânı sağlanmaktadır. Modern spor tesisleri ile geleceğin subay adaylarına deniz sporlarına yönelik yelken, kürek ve yatçılık eğitimleri verilmekte, tüm spor branşlarında ulusal ve uluslararası düzeyde yarışmalara katılmaları sağlanmaktadır.

Ayrıca Türk Deniz Kuvvetlerinin özel ihtisas sahibi uzmanları tarafından verilen eğitimleri başarı ile tamamlayan Deniz Harp Okulu öğrencilerine “tek yıldız dalgıç brövesi” verilmektedir.

Öğretim binaları, laboratuvarlar, spor tesisleri, sosyal tesisler, kayıkhanesi ve öğrenci yaşam alanları ile eşsiz olanaklara sahip olan Deniz Harp Okulunun seçkin eğitimini tamamlayan Teğmenler mezun oldukları gün maaş almaya başlamakta, kendileri ve bakmakla yükümlü oldukları aile bireyleri Türk Silahlı Kuvvetlerinin sağladığı sosyal, sağlık, OYAK üyeliği ve lojman gibi olanaklardan faydalanma hakkına sahip olmaktadır.

Deniz Harp Okulu mezunu subaylar için yurt içi ve yurt dışında yüksek lisans ve doktora imkânları da mevcuttur.

1773 yılından bu yana deniz subayı yetiştiren Deniz Harp Okulunda eğitim görmek, ülkemiz ve dünya denizlerinin altı, üstü ve semalarında onurla bayrağımızı dalgalandıran şanlı bahriyeliler arasına katılmak isteyen “GENÇ BAHRİYELİLER” [www.msb.gov.tr](http://www.msb.gov.tr) sitesine girerek ön kayıt yaptırınız.

### BAŞVURU BİÇİMİ VE SEÇİM AŞAMALARINA ÇAĞRI ESASLARI

**Başvuru koşulları kadın ve erkek adaylar için aynıdır.** Başvuru koşullarını sağlayan adaylar **04 Nisan-15 Mayıs 2017** tarihleri arasında [www.msb.gov.tr](http://www.msb.gov.tr) İnternet adresinden başvurularını yapacaklardır. 04 Nisan-15 Mayıs 2017 tarihleri arasında [www.msb.gov.tr](http://www.msb.gov.tr) internet adresinden “Deniz Harp Okulu 2017 Yılı ÖSYS Aday Başvuru Formunu” doldurarak başvuru yapmayanların başvuruları kabul edilmeyecektir.

ÖSYM Bşk.lığının YGS sınav sonuçlarını açıklamasıyla birlikte, ihtiyaç duyulan aday sayısına göre “Seçim Aşamaları Çağrı Puanı” veya “Baraj Puan” belirlenecektir. Belirlenen baraj puanlarının üzerinde not alan adaylar, ikinci seçim aşamaları (Bedenî Yeterlilik Sınavı, Mülakat) için Deniz Harp Okuluna davet edilecektir. Deniz Harp Okulunda icra edilecek seçim aşamalarına katılım için çağrı belgeleri ve çağrı tarihleri [www.msb.gov.tr](http://www.msb.gov.tr) ve [www.dho.edu.tr](http://www.dho.edu.tr) internet adresinden yayımlanacaktır. Posta yolu ile herhangi bir belge gönderilmeyecektir.

Deniz Harp Okulundaki seçim aşamalarında başarılı olan adaylar; Lisans Yerleştirme Sınavının (LYS) MF-4 puan türü **esas alınarak** yapılacak performans puanlamasına göre sıralanacak ve **belirlenen kontenjana göre** asil/yedek liste oluşturularak intibak eğitimine çağrılacaklardır.

2017 yılında Deniz Harp Okulunun; **Birinci Sınıfına** ve **İngilizce Hazırlık Sınıfına** ayrı ayrı öğrenci alımı yapılacaktır.

Seçim süreci boyunca adayların yemek ihtiyaçları Deniz Harp Okulu tarafından ücretsiz karşılanacaktır.

Deniz Harp Okulunda (Tuzla/İstanbul) uygulanacak seçim aşamalarıyla ilgili detaylı bilgi [www.msb.gov.tr](http://www.msb.gov.tr) ve [www.dho.edu.tr](http://www.dho.edu.tr) adreslerinde yayımlanacaktır.

**İnternet Adresi :** [www.msb.gov.tr](http://www.msb.gov.tr), [www.dho.edu.tr](http://www.dho.edu.tr)

**Telefon :** 0 216 395 26 30 (Dâhili: 2500)

### HAVA HARP OKULU

Türk Hava Kuvvetlerinin temel subay kaynağı Hava Harp Okulu İstanbul Yeşilyurt'ta bulunmaktadır. Hava Harp Okulunda; Havacılık ve Uzay Mühendisliği, Elektronik Mühendisliği, Bilgisayar Mühendisliği ve Endüstri Mühendisliği dallarında lisans düzeyinde akademik eğitim, askeri eğitim ve özendirici uçuş eğitimi verilmektedir.

2017 yılında Hava Harp Okulunun; **Birinci Sınıfına** ve **İngilizce Hazırlık Sınıfına** ayrı ayrı öğrenci alımı yapılacaktır.

Hava Harp Okulu eğitim ve öğretimlerini başarıyla tamamlayan Harbiyeliler lisans diplomasına sahip pilot adayı teğmenler olarak mezun olmaktadır.

Öğrenimlerini başarı ile tamamlayan Harbiyelilerden uçuş sağlık muayenesini başarıyla geçenler İzmir'de uçuş eğitimine başlamakta, uçuş sağlık muayenesini herhangi bir nedenle kaybedenler ile uçuş eğitiminden çeşitli nedenlerle ayrılanlar ise Hava Kuvvetlerindeki diğer sınıf okullarında eğitim almaktadır. Sınıf eğitimlerini tamamlayan teğmenler pilot veya yer sınıfı subaylar olarak Hava Kuvvetleri Komutanlığında görev yapmaktadır.

Hava Harp Okulundan mezun olan subaylar; lojman, sosyal tesis ve sađlık imkânlarından yararlanmakta, yurtiçi ve yurtdışındaki eğitim kurumlarında yüksek lisans ve doktora eğitimi yapmaktadır. Hava ve uzay gücünün dünya genelindeki önemi ve etkisi her geçen gün artmaktadır. Hava Kuvvetleri Komutanlığı ailesi sizlerin katılımı ile daha da güçlenecektir.

## BAŞVURU ŞEKLİ VE SEÇİM AŞAMALARINA ÇAĞRI ESASLARI

Hava Harp Okuluna başvuracak adayların; boylarının 165-190 cm arasında (165 cm ve 190 cm dahil), vücut kitle endeksinin ise 19 kg/m<sup>2</sup> ile 29 kg/m<sup>2</sup> (19 kg/m<sup>2</sup> ve adayların 29 kg/m<sup>2</sup> dahil) arasında olması gerekmektedir. Örneğin 1.80 m boyunda, 80 kilo bir adayın vücut kitle endeksi  $80/(1.8*1.8)=24.69$ 'dir.

**Başvuru koşulları kadın ve erkek adaylar için aynıdır.** Başvuru koşullarını sađlayan adaylar, **04 Nisan-15 Mayıs 2017** tarihleri arasında [www.msb.gov.tr](http://www.msb.gov.tr) internet adresinden başvurularını yapacaklardır. **04 Nisan-15 Mayıs 2017** tarihleri arasında [www.msb.gov.tr](http://www.msb.gov.tr) internet adresinden “Hava Harp Okulu 2017 Yılı ÖSYS Aday Başvuru Formunu” doldurarak başvuru yapmayanların başvuruları kabul edilmeyecektir.

ÖSYM Bşk.lığının sınav sonuçlarını açıklamasıyla birlikte, ihtiyaç duyulan öğrenci sayısına göre “Seçim Aşamaları Çađrı Puanı” veya “Baraj Puan” belirlenecektir. Belirlenen baraj puanlarının üzerinde not alan adaylar, diđer seçim aşamaları için Hava Harp Okuluna davet edilecektir. Hava Harp Okulunda icra edilecek seçim aşamalarına katılım için çağrı belgeleri ve çağrı tarihleri, [www.msb.gov.tr](http://www.msb.gov.tr) ve [www.hho.edu.tr](http://www.hho.edu.tr) internet adresinden yayımlanacaktır. Posta yolu ile herhangi bir belge gönderilmeyecektir.

Hava Harp Okulundaki seçim aşamalarında ve Öğrenci Seçme Uçuşlarında (yalnız uçuş kriterine göre) başarılı olan adaylar; Lisans Yerleştirme Sınavının (LYS) **MF-1, MF-2, MF-4** puan türlerinin en yükseđi esas alınarak yapılacak performans puanlamasına göre sıralanacak ve **belirlenen kontenjana göre** asil/yedek liste oluşturularak intibak eğitime çağrılacaklardır.

Seçim süreci boyunca isteyen adaylar Hava Harp Okulu tesislerinde kalabilecektir. Adayların yemek ve yatma ihtiyaçları Hava Harp Okulu tarafından ücretsiz karşılanacaktır.

**Hava Harp Okulunda (Yeşilyurt/İstanbul) uygulanacak seçim aşamalarıyla ilgili detaylı bilgi** [www.msb.gov.tr](http://www.msb.gov.tr) ve [www.hho.edu.tr](http://www.hho.edu.tr) adreslerinde yayımlanacaktır.

**Ayrıntılı bilgi için;**

**İnternet Adresi**

: [www.msb.gov.tr](http://www.msb.gov.tr), [www.hho.edu.tr](http://www.hho.edu.tr)

**Telefon (Hava Harp Okulu)**

: 0 212 663 28 30 - 0 212 663 24 90

(Hava Kuvvetleri Komutanlığı) : 0 312 414 33 47 - 0 312 414 34 94

## MİLLİ SAVUNMA ÜNİVERSİTESİ KARA, DENİZ, HAVA VE BANDO ASTSUBAY MESLEK YÜKSEKOKULLARINA GİRMEK İSTEYEN ADAYLARIN DİKKATİNE!

### GENEL BAŞVURU KOŞULLARI

1. Türkiye Cumhuriyeti vatandaşı olmak,
2. Yapılacak arşiv araştırması ve resmî güvenlik soruşturması sonucunda şüpheli ya da sakıncalı hâllerinin bulunmaması,
3. Bakanlar Kurulu kararları ve mahkeme kararlarıncı terör örgütü olarak kabul edilmiş, tüm terör örgütleriyle herhangi bir irtibatı veya iltisakı bulunmamak,
4. Türk Silahlı Kuvvetlerinin manevî şahsiyetine gölge düşürmemiş ve askerliğin şeref ve haysiyeti ile bağdaşmayacak fiil ve hareketlerde bulunmamış olmak,
5. Toplumca tasvip edilmeyen ve uygun görülmeyen kazanç yollarında çalışmamış ve hâlen çalışmamakta olmak,
6. Devletin şahsiyetine karşı işlenen suçlar ile basit ve nitelikli zimmet, irtikap, iftira, rüşvet, hırsızlık, dolandırıcılık, sahtecilik, inancı kötüye kullanma, yalan yere tanıklık, yalan yere yemin, cürüm tasnii, irza geçmek, sarkıntılık, kız, kadın veya erkek kaçırmak, fuhşiyata tahrik, gayri tabii mukarenet, dolanlı iflas gibi yüz kızartıcı veya şeref ve haysiyeti kırıcı suçlar ile istimal ve istihlak kaçakçılığı hariç olmak üzere kaçakçılık, resmi ihale ve alım ve satımlara fesat karıştırma, devlet sırlarını açığa vurma suçlarından birinden mahkûmiyetinin bulunmamak,
7. Taksirli suçlar hariç olmak üzere, affa veya zaman aşımına uğramış yahut para cezasına çevrilmiş veya ertelenmiş hükümlülüklerine ilişkin kayıtları adli sicilden çıkartılmış olsa bile bir cürümden hükümlü bulunmamak veya soruşturma altında olmamak,
8. Herhangi bir nedenle askerî okullardan çıkmış/çıkarılmamış, sivil okullardan çıkarılmamış olmak,
9. Türk Silahlı Kuvvetleri, Jandarma Genel Komutanlığı ve Sahil Güvenlik Komutanlığı Sağlık Yeteneđi Yönetmeliđi“nde belirtilen askerî okullara girecek öğrenci adaylarına ilişkin sađlık kriterlerine sahip olmak,

10. Vücut yapısı düzgün ve her bakımdan sağlam olmak, (düztaban olmamak, konuşmasında ve duymasında kusuru bulunmamak, dilinde kekemelik, pelteklik, tutukluk, artikülasyon bozuklukları vb. olmamak, gözlük-lens kullanmamak, gözlerinde şaşılık-renk körlüğü bulunmamak, frengi, sara, uykuda gezme, bayılma, histeri vb. hastalık bulunmamak, lazer ameliyatlısı olmamak, kalp, böbrek, karaciğer rahatsızlıkları ve tüberküloz geçirmemiş olmak vb.),
11. 2017 Yılı Yüksek Öğretime Geçiş Sınavı (YGS) katılmış ve belirlenecek taban puanı (Baraj Puanı) almış olmak,
12. En fazla 21 yaşında olmak (1996 ve sonrası doğumlu) (Yaş düzeltmesi yaptıranların düzeltmeden önceki yaşı dikkate alınır.),
13. 11 Nisan 2002 tarihli, 4752 Sayılı Astsubay Meslek Yüksek Okulları Kanunu'nun 29'uncu maddesinde düzenlenmiş olan "Astsubay Meslek Yüksek Okulları Giriş Şartlarını" taşımak,
14. Lise ve dengi okullardan 2017 yılı Haziran döneminde mezun olacak durumda olmak veya dönemine bakılmaksızın 2016 yılında mezun olmak,
15. Nişanlı, evli, dul, çocuklu olmamak veya herhangi bir kadınla veya erkekle nikâhsız olarak birlikte yaşamamak,
16. Okula karşı uygun nitelikte sorumlu bir veli göstermek (18 yaşından büyük olanlar için kefil göstermek),
17. Astsubay Meslek Yüksekokulları için yapılacak olan sınav, mülakat ve diğer seçim işlemleri sonundaki değerlendirme sıralamasında önceden belirlenen kontenjan içinde bulunmak,
18. "Askerî Okullara Alınan Öğrenciler ile Silahlı Kuvvetler Hesabına Fakülte ve Yüksekokullarda Okuyan Öğrenciler İçin Yüklenme Senedi Düzenlenmesine ve Bu Okullardan Çeşitli Sebeplerle Ayrılacak Öğrencilere veya Kefillerine Ödettirilecek Tazminata Dair Yönetmelik'te belirlenen yüklenme ve kefalet senetlerini düzenlemek,
19. Şehit, malul gazi ve muharip gazi çocuklarından belirlenecek baraj puanının % 90'ını alanlar, ikinci seçim aşamalarına davet edilecektir. Seçim aşamalarında başarılı olan ve % 5 kontenjanına giren adaylar Astsubay Meslek Yüksekokullarına girmeye hak kazanacaktır.
20. Astsubay Meslek Yüksekokulları seçim aşamalarına katılmak veya bu aşamaların herhangi birinde elenmek/ayrılmak diğer yüksek öğretim programları için kayıt yaptırmaya engel oluşturmamaktadır.
21. **Astsubay Meslek Yüksekokullarına başvurmak isteyen adayların, [www.msb.gov.tr](http://www.msb.gov.tr) internet adreslerine girerek her bir astsubay meslek yüksekokulu için ayrı ayrı başvuru yapması gerekmektedir.**
22. Milli Savunma Bakanlığı kılavuzun bu bilgilerinde değişiklik yapma hakkını saklı tutar.

### KARA ASTSUBAY MESLEK YÜKSEKOKULU

Kara Astsubay Meslek Yüksekokulu Balıkesir ilinde bulunmaktadır. Türk Silahlı Kuvvetlerinin ihtiyaç duyduğu sınıf ve miktarda astsubay yetiştiren parasız yatılı bir askerî yükseköğretim kurumudur. Kara Astsubay Meslek Yüksekokulunda, İşletme Yönetimi, Elektrik, Elektronik Haberleşme Teknolojisi, Otomotiv Teknolojisi, Uçak Teknolojisi, Yapı Tesisat Teknolojisi, Bilgisayar Teknolojisi, Mekatronik bilim programlarında zengin atölye ve laboratuvar imkânlarıyla iki yıl süreli ön lisans eğitimi süresinde öğrencilere 240 saat yabancı dil (İngilizce) eğitimi verilmektedir.

Eğitim öğretim faaliyetleri süresince öğrencilerin ihtiyaçları devlet tarafından karşılanmaktadır. Başarılı olan öğrenciler eğitim öğretim görmüş olduğu ilgili programın ön lisans diploması, Astsubay Diploması ve yurt dışında (AB ülkelerinde) geçerliliği olan Diploma Eki ile birlikte astsubay çavuş olarak mezun edilmekte ve sınıf okulu eğitimi sonrasında atamaları yapılmaktadır.

Mezun olan öğrenciler, Dikey Geçiş Sınavı ile branşlarının devamı programlarda lisans eğitimlerini tamamlayıp lisans mezunu olabilmektedir.

Kara Astsubay Meslek Yüksekokulu mezunu astsubaylara; sağlık, lojman ve askerî sosyal tesislerden faydalanma, OYAK üyeliği gibi birçok sosyal imkân sağlanmaktadır. Gerekli nitelikleri sağlayan astsubaylar yurt dışı daimi/geçici görevlere gönderilmektedir. Her yıl belli kontenjan dâhilinde, Astsubaylıktan Subaylığa geçiş imkânı bulunmaktadır. Onurlu bir geçmişe sahip, gelecek için ümit ve güven veren Türk Kara Kuvvetlerinde; geleceğini yakalamak isteyen gençlerimizi Kara Astsubay Meslek Yüksekokuluna bekliyoruz.

### BAŞVURU BİÇİMİ VE SEÇİMİ AŞAMALARINA ÇAĞRI ESASLARI

Kara Astsubay Meslek Yüksekokuluna sadece **erkek adaylar** başvuru yapabilmektedir. Başvuru koşullarını sağlayarak, "Kara Astsubay Meslek Yüksekokulu Öğrenci Adayı" olmak isteyenlerin; **04 Nisan-15 Mayıs 2017** tarihleri arasında [www.msb.gov.tr](http://www.msb.gov.tr) İnternet adresine girerek ön kayıt başvurusu yapmaları gerekmektedir. İnternet üzerinden başvuru yapmayan adaylar, ikinci seçim aşaması sınavlarına (Bedenî Yeterlilik Sınavı, Mülakat) çağrılmayacaklardır.

Başvuruda bulunan adaylar, YGS-1, YGS-2, YGS-3, YGS-4, YGS-5 ve YGS-6 puan türlerinde aldıkları puanlardan en yüksek olanı esas alınarak sıralanacak ve alınması planlanan aday sayısına bağlı olarak "Öğrenci Seçim Aşamalarına Çağrı Puanı"

belirlenecektir. Belirlenen taban puanı ve bu puandan daha yüksek puan alan adayların ikinci seçim aşaması sınavlarına çağrı ile ilgili hususlar ve çağrı tarihleri aşağıdaki internet adreslerinde yayımlanacaktır. (Ayrıca posta ile çağrı/tebligat yapılmayacaktır.)

**İnternet adresleri** : [www.msb.gov.tr](http://www.msb.gov.tr)

**İletişim için** : 0 312 562 11 11 ve 562 15 08

### DENİZ ASTSUBAY MESLEK YÜKSEKOKULU

Deniz Astsubay Meslek Yüksekokulu; ön lisans düzeyinde iki yıllık Akademik ve Temel Askerlik Eğitimi veren yatılı bir askeri yükseköğretim kurumudur. Deniz Astsubay Meslek Yüksekokulunda; Deniz Ulaştırma ve İşletme, Elektronik Teknolojisi, Uçak Teknolojisi, Büro Hizmetleri ve Yönetici Asistanlığı ve İşletme Yönetimi programları Altınova/ YALOVA'da, Gemi Makineleri İşletme ve Elektrik programları ise Derince/KOCAELİ'de verilmektedir.

İki yıllık eğitim-öğretim süresince, öğrencilerin tüm ihtiyaçları devlet tarafından karşılanmaktadır. Başarılı olan öğrenciler eğitim öğretim görmüş olduğu programa ait ön lisans diploması, astsubay diploması ve yurt dışında geçerliliği olan bir diploma eki ile birlikte astsubay çavuş olarak mezun edilmekte ve Deniz Kuvvetleri Komutanlığı birliklerine atamaları yapılmaktadır.

Mezun olan öğrenciler, Dikey Geçiş Sınavı ile branşlarının devamı programlarda lisans eğitimlerini tamamlayıp lisans mezunu olabilmektedir. Böylece dört yıllık fakülte mezunu olan astsubaylar, Deniz Kuvvetleri Komutanlığı tarafından yıllık olarak belirlenen kontenjanlar dahilinde, muvazzaf subaylığa geçiş yapabilmektedirler.

Deniz Astsubay Meslek Yüksekokulu mezunu astsubaylara ve hak sahibi yakınlarına; sağlık, lojman, askeri sosyal tesislerden (orduevleri, misafirhaneler ve özel eğitim merkezleri vb.) yararlanma ve OYAK üyeliği gibi birçok sosyal imkân sağlanmaktadır.

Çağdaş bilim ve tekniğin ışığında; bedensel, zihinsel ve akademik yönlerden üst seviyede yetişmek, Türk Deniz Kuvvetlerinin yürütmekte olduğu projeleri desteklemek ve Ulu Önder Mustafa Kemal Atatürk'ün "ANAVATANDA GÜVENDE OLMAK İÇİN, DENİZDE GÜÇLÜ OLMAK; DÜNYADA SÖZ SAHİBİ OLMAK İÇİN, TÜM DENİZLERDE VAR OLMAK" hedefi doğrultusunda silah arkadaşımız olmak istiyorsanız, sizleri Deniz Astsubay Meslek Yüksekokuluna bekliyoruz.

### BAŞVURU ŞEKLİ VE SEÇİM AŞAMALARINA ÇAĞRI ESASLARI

Deniz Astsubay Meslek Yüksekokuluna sadece **erkek adaylar** başvuru yapabilmektedir. Başvuru koşullarını sağlayarak, "Deniz Astsubay Meslek Yüksekokulu Öğrenci Adayı" olmak isteyenlerin; başvuru işlemlerini tamamlayabilmeleri için **04 Nisan-15 Mayıs 2017** tarihleri arasında [www.msb.gov.tr](http://www.msb.gov.tr) İnternet adresine girerek başvuru yapmaları gerekmektedir. **04 Nisan-15 Mayıs 2017** tarihleri arasında [www.msb.gov.tr](http://www.msb.gov.tr) internet adresinden "Deniz Astsubay Meslek Yüksekokulu 2017 Yılı ÖSYS Aday Başvuru Formunu" doldurarak başvuru yapmayanların başvuruları kabul edilmeyecektir.

YGS sonuçlarının açıklanmasından sonra başvuruda bulunan adaylar; **YGS** puan türlerine göre sıralanacaklar ve "Seçim Aşamaları Baraj Puanı" belirlenecektir.

Belirlenen baraj puanlarının üzerinde not alan adayların Deniz Astsubay Meslek Yüksekokulu seçim aşamalarına (Bedenî Yeterlilik Sınavı, Mülakat) katılım için çağrı belgeleri ve çağrı tarihleri, [www.msb.gov.tr](http://www.msb.gov.tr) ve [www.damyo.edu.tr](http://www.damyo.edu.tr) internet adresinden yayımlanacaktır. Posta ile çağrı yapılmayacaktır.

Seçim aşamalarını başarıyla tamamlayan adaylar; YGS puan türlerine göre ayrı ayrı sıralanacak ve asil/yedek liste oluşturularak intibak eğitimine çağrılacaklardır.

Deniz Harp Okulunda (Tuzla/İstanbul) uygulanacak seçim aşamalarıyla ilgili detaylı bilgi [www.msb.gov.tr](http://www.msb.gov.tr) ve [www.damyo.edu.tr](http://www.damyo.edu.tr) internet adreslerinde yayımlanacaktır.

**Ayrıntılı bilgi için;**

**İnternet adresi** : [www.msb.gov.tr](http://www.msb.gov.tr), [www.damyo.edu.tr](http://www.damyo.edu.tr)

**İletişim için** : 0 226 462 83 10 (Dahili 1594/1595)

### HAVA ASTSUBAY MESLEK YÜKSEKOKULU

Dünyanın sayılı hava güçlerinden olan Türk Hava Kuvvetlerinin, Türkiye Cumhuriyeti semalarında, barış ve huzuru sağlamak için yürütmekte olduğu uçuş görevlerine destek vermek amacıyla kurulan Hava Astsubay Meslek Yüksekokulu; ön lisans düzeyinde iki yıllık Akademik ve Temel Askerlik Eğitimi veren yatılı bir askeri yükseköğretim kurumudur. Hava Astsubay Meslek Yüksekokulu, Hava Teknik Okullar Komutanlığı (Gaziemir/İZMİR) bünyesinde konuşlandırılmış olup, eğitim-öğretim faaliyetlerini 21'inci yüzyılın havacılık bilim ve teknolojisi ile bütünleştirerek yürütmektedir.

Hava Astsubay Meslek Yüksekokulunda; Uçak Teknolojileri (Mekanik ve Avyonik), Otomotiv Teknolojisi, Elektrik, Elektronik Haberleşme, Bilgisayar Programcılığı, İnşaat Teknolojisi, Büro Hizmetleri ve Yönetici Asistanlığı, Lojistik, Güvenlik ve Koruma ile Hava Trafik programlarında, gelişmiş laboratuvar imkânlarıyla, iki yıl süreli ön lisans eğitimi ile birlikte, eğitim esnasında yoğun İngilizce dil eğitimi verilmektedir.

İki yıllık eğitim-öğretim süresince, öğrencilerin tüm ihtiyaçları devlet tarafından karşılanmaktadır. Başarılı olan öğrenciler eğitim öğretim görmüş olduğu programa ait ön lisans diploması, astsubay diploması ve yurt dışında geçerliliği olan bir diploma eki

ile birlikte astsubay çavuş olarak mezun edilmekte ve sınıf okulu eğitimi sonrasında Hava Kuvvetleri Komutanlığı birliklerine atamaları yapılmaktadır.

Mezun olan öğrenciler, Dikey Geçiş Sınavı ile branşlarının devamı programlarda lisans eğitimlerini tamamlayıp lisans mezunu olabilmektedir. Böylece dört yıllık fakülte mezunu olan astsubaylar, Hava Kuvvetleri Komutanlığı tarafından yıllık olarak belirlenen kontenjanlar dâhilinde, muvazzaf subaylığa geçiş yapabilmektedirler.

Hava Astsubay Meslek Yüksekokulu mezunu astsubaylara ve hak sahibi yakınlarına; sağlık, lojman, askerî sosyal tesislerden (orduevleri, misafirhaneler ve özel eğitim merkezleri vb.) yararlanma ve OYAK üyeliği gibi birçok sosyal imkân sağlanmaktadır.

Çağdaş bilim ve tekniğin ışığında; bedensel, zihinsel ve akademik yönlerden üst seviyede yetişmek, Türk Hava Kuvvetlerinin yürütmekte olduğu projeler ile uçuşları desteklemek ve Ulu Önder Mustafa Kemal Atatürk'ün "İstikbal Göklerdedir" hedefi doğrultusunda silah arkadaşımız olmak istiyorsanız, sizleri Hava Astsubay Meslek Yüksekokuluna bekliyoruz.

### **BAŞVURU ŞEKLİ VE SEÇİM AŞAMALARINA ÇAĞRI ESASLARI**

Hava Astsubay Meslek Yüksekokuluna sadece **erkek adaylar** başvuru yapabilmektedir. Başvuru koşullarını sağlayan adaylar başvurularını, **04 Nisan-15 Mayıs 2017** tarihleri arasında [www.msb.gov.tr](http://www.msb.gov.tr) İnternet adresinden yapacaklardır. **04 Nisan-15 Mayıs 2017** tarihleri arasında [www.msb.gov.tr](http://www.msb.gov.tr) internet adresinden "Hava Astsubay Meslek Yüksekokulu 2017 Yılı ÖSYS Aday Başvuru Formunu" doldurarak başvuru yapmayanların başvuruları kabul edilmeyecektir.

YGS sonuçlarının açıklanmasından sonra başvuruda bulunan adaylar için; **YGS-1** ve **YGS-2** ile **YGS-5** ve **YGS-6** puanlarına göre sıralanacaklar ve "Seçim Aşamaları Baraj Puanı" belirlenecektir.

Belirlenen baraj puanlarının üzerinde not alan adayların Hava Astsubay Meslek Yüksekokulu seçim aşamalarına (Bedenî Yeterlilik Sınavı, Mülakat) katılım için çağrı belgeleri ve çağrı tarihleri, [www.msb.gov.tr](http://www.msb.gov.tr) ve [www.tekok.edu.tr](http://www.tekok.edu.tr) internet adresinden yayımlanacaktır. Posta ile çağrı yapılmayacaktır.

Seçim aşamalarını başarıyla tamamlayan adaylar; **YGS-1** ve **YGS-2** ile **YGS-5** ve **YGS-6** puan türlerine göre ayrı ayrı sıralanacak ve asil/yedek liste oluşturularak intibak eğitimine çağrılacaklardır.

Seçim süreci boyunca adayların yemek ve yatma ihtiyaçları Hava Astsubay Meslek Yüksekokulu tarafından ücretsiz karşılanacaktır.

Hava Astsubay Meslek Yüksekokulunda (Gaziemir/İzmir) uygulanacak seçim aşamalarıyla ilgili detaylı bilgi [www.msb.gov.tr](http://www.msb.gov.tr) ve [www.tekok.edu.tr](http://www.tekok.edu.tr) internet adreslerinde yayımlanacaktır.

**Ayrıntılı bilgi için;**

**İnternet adresi** : [www.msb.gov.tr](http://www.msb.gov.tr), [www.tekok.edu.tr](http://www.tekok.edu.tr)

**İletişim için** : 0 232 251 79 29 , 0 232 251 16 00 (Dahili 4183/4184)

### **BANDO ASTSUBAY MESLEK YÜKSEKOKULU**

Bando Astsubay Meslek Yüksekokulu; tören alanlarında icra edilen etkinliklerde; görkemli, etkileyici ve disiplinli yapısıyla Silahlı Kuvvetlerin asker ruhunu sergileyen, kapalı mekânlarda ve konser salonlarında icra edilen etkinliklerde; sanat değeri bulunan eserleri icra edebilen, estetik ve akademik yapısıyla Silahlı Kuvvetlerin sanat ruhunu ortaya koyan askeri bandolara personel yetiştirmek amacıyla kurulan iki yıl ön lisans düzeyinde Akademik ve Temel Askerlik Eğitimi veren yatılı bir askeri yükseköğretim kurumudur.

Bando Astsubay Meslek Yüksekokulu Ankara ilinde bulunmaktadır. Türk Silahlı Kuvvetlerinin ihtiyaç duyduğu Bando sınıfı astsubayları yetiştiren parasız yatılı bir askerî yükseköğretim kurumudur. Bando Astsubay Meslek Yüksekokulunda, Üfleme ve Vurmalı Çalgılar, Çalgı Bakım ve Onarım programlarında **iki** yıl süreli ön lisans eğitimi süresinde öğrencilere Flüt, Obua, Fagot, Klarnet, Saksofon, Kornet-Trompet-Büğü, Korno, Trombon, Bariton, Bas, Vurmalı Çalgılar ve Çalgı Bakım Onarım branşlarında eğitim verilmektedir.

Eğitim öğretim faaliyetleri süresince öğrencilerin ihtiyaçları devlet tarafından karşılanmaktadır. Başarılı olan öğrenciler eğitim öğretim görmüş olduğu ilgili programın ön lisans diploması, Astsubay Diploması ve yurt dışında (AB ülkelerinde) geçerliliği olan Diploma Eki ile birlikte astsubay çavuş olarak mezun edilmekte ve atamaları yapılmaktadır.

Bando Astsubay Meslek Yüksekokulu mezunu astsubaylara; sağlık, lojman ve askerî sosyal tesislerden faydalanma, OYAK üyeliği gibi birçok sosyal imkân sağlanmaktadır. Gerekli nitelikleri sağlayan astsubaylar yurt dışı daimi/geçici görevlere gönderilmektedir. Her yıl belli kontenjan dâhilinde, Astsubaylıktan Subaylığa geçiş imkânı bulunmaktadır. Onurlu bir geçmişe sahip, gelecek için ümit ve güven veren Türk Kara Kuvvetlerinde; geleceğini yakalamak isteyen gençlerimizi Bando Astsubay Meslek Yüksekokuluna bekliyoruz.

Konservatuvarların müzik lise bölümlerinden mezun olup Bando Astsubay MYO'ya başvuran adaylar için YGS şartı aranmaz,



## BAŞVURU ŞEKLİ VE SEÇİM AŞAMALARINA ÇAĞRI ESASLARI

Bando Astsubay Meslek Yüksekokuluna sadece **erkek adaylar** başvuru yapabilmektedir. Bando Astsubay Meslek Yüksekokuluna başvuran adaylar özel yetenek (müzik) sınavı ile alınır. Müzik yetenek sınavına sadece sınav başvuru formunda bulunan “Bando Astsubay Meslek Yüksekokulu müzik yetenek sınavına başvurmak istiyorum” kutucuğunu işaretleyen adaylar alınacaktır.

### Sınav Jürisi:

Sınav jürisi, yetkili öğretim elamanları/üyelerinden oluşur. Çalgı sınavı aşamasında her çalgı için yeterli sayıda öğretim elamanı/üyesi görevlendirilir.

### Sınavın İçeriği:

Teori ve Çalgı performansı olmak üzere iki ana bölümden oluşur.

#### 1.Teori :

##### a. Solfej :

En az LAVIGNAC 2A düzeyinde iki adet parça ve komisyonun belirleyeceği bir adet deşifreden oluşur. (Okunacak parçalar, komisyon tarafından Lavignac 2A kitabında yer alan belirli standarttaki parçalar arasından iki tanesi seçilerek öğrenciye sınav esnasında tebliğ edilecektir)

##### b. Dikte :

Komisyon tarafından belirlenecek 8'er ölçülük iki adet farklı tonlarda tek sesli dikte ile üç ve dört sesli akor duymadan oluşur. (Akorların seslerinin kalından inceye doğru “A” yada “NA” şeklinde vermesi istenip, ayrıca nota isimleri istenmeyecektir.)

#### 2.Çalgı Performansı

Bu aşama teknik ve müzikal açıdan değerlendirilmek üzere; **Üflemeli, Vurmalı, Telli, Yaylı ve Tuşlu Çalgı** gruplarından herhangi bir çalgı ile, O çalgının Literatüründe bulunan 1 adet Etüd, 1 adet Eser ve komisyon tarafından sınavdan bir saat önce belirlenecek 1 adet deşifrenin seslendirilmesinden oluşur. ( Sınavın icrasında çalınacak Etüd ve eserler, her çalgı grubu için yetenek sınavından 1 ay önce [www.msb.gov.tr](http://www.msb.gov.tr) **İnternet adresinden** ilan edilecek, ilan edilen bu liste içerisinde öğrenci tarafından seçilen sınav parçalarının komisyon karşısında icra edilmesi şeklinde gerçekleştirilecektir)

**NOT:** Özel yetenek sınavını başarı ile geçen öğrencilerden kontenjan kadarı çalgı bakım ve onarım programında istihdam edilecektir. Diğer öğrenciler **Üflemeli ve Vurmalı Çalgı** gruplarından uygun olan çalgılarda istihdam edileceklerdir. Program ve çalgı seçim aşamasında öğrenci tercihleri de göz önünde bulundurulacaktır.

#### Puanlama Tablosu

| Alan              | Açıklama   | Toplam Puan |
|-------------------|--|-------------|
| Solfej            | Lavignac 2A'dan 2 Adet parça, 1 adet Deşifre   | 30          |
| Dikte             | 8'er ölçülük iki adet farklı tonlarda tek sesli dikte<br>Üç ve dört sesli akor duyma               | 20          |
| Çalgı Performansı | Teknik<br>Çalgıya hâkimiyet ve eserin gerektirdiği teknik performansın değerlendirilmesi           | 25          |
|                   | Müzikalite<br>Müzikal duyarlılık ve eserlerin stillerine göre müzikal yaklaşımın değerlendirilmesi | 25          |
| Toplam            |  | 100         |

100 Tam puan üzerinden en az 70 puan alan adaylar, ilan edilen kontenjan çerçevesinde sıralanarak *Özel Yetenek Sınavında* başarılı olmuş sayılırlar. Özel Yetenek Sınavından 70 puanın altında not alan adaylar sıralamaya dâhil edilmez. Bando Astsubay Meslek yüksekokulunda (Ankara) uygulanacak seçim aşamalarıyla (Bedenî Yeterlilik Sınavı, Mülakat) ilgili detaylı bilgi [www.msb.gov.tr](http://www.msb.gov.tr) internet adreslerinde yayımlanacaktır.

Ayrıntılı bilgi için;

İnternet adresi : [www.msb.gov.tr](http://www.msb.gov.tr)

İletişim için : 0 312 425 04 42

## ÖSYM BAŞKANLIĞINDAN DUYURU

### **ADAYLARIN SINAV BİNASINA ALINMASI VE SINAV SORULARINA İLİŞKİN BİR DAVA AÇILMASI DURUMUNDA MAHKEMECE BİR KARAR VERİLDİKTEN SONRA SONUÇLARIN AÇIKLANMASI**

Merkezimizce uygulanan sınavlarda sınav başlama saatinden sonra sınav salonuna alınan adayların; salona girişte ve sınava başlayana kadar geçen sürede sınava başlamış olan adayların dikkatini dağıtacak şekilde gürültü meydana getirmesi, salon görevlilerince sınavda uygulanacak kuralların iş/işlem takip formunun okunmasından sonra salonuna geldikleri için yasaklı eşyalar ve diğer kurallar ile ilgili son hatırlatmaları duymadıkları, aceleci davranarak kimlik ve yer kontrollerinin yeterince yapılamaması sonucu sınava girmesi gereken salon dışında başka salonlarda sınava girdikleri ve o sınav salonunda sınav düzeninin bozulmasına neden oldukları görülmektedir. Sınav adaleti ve sınav güvenliği uygulamaları kapsamında kural ihlallerinin önüne geçilmesi amacıyla ÖSYM Yönetim Kurulunun 29.12.2016 tarihli ve 2016/26 sayılı kararıyla Merkezimizce 2017 yılında yapılacak YGS ve LYS sınavlarında standart saat uygulamasına geçilerek sınav başlama saati sabah oturumu için 10.00, öğleden sonra oturumu için 14.30 olarak belirlenmiştir. Adayların sınav binasına alınma işleminin sınav başlama saatinden 15 dakika önce sonlandırılmasına karar verilmiştir. Ayrıca, Merkezimizce 2017 yılında yapılacak YGS ve LYS sınavlarında sınav sonuçlarının 2017 sınav takviminde belirtilen tarihlerde açıklanmasına, sınav sorularına ilişkin bir dava açılması söz konusu olduğu takdirde Kanun gereği iptal edilen sorular değerlendirme dışı tutularak puan yeniden hesaplanacağından sonuçların açıklanmasının mahkemece bir karar verildikten sonraya bırakılmasına karar verilmiştir.

## ANADOLU ÜNİVERSİTESİ REKTÖRLÜĞÜNDEN

### ÖRGÜN/UZAKTAN EĞİTİM YÜKSEKÖĞRETİM PROGRAMLARINDA OKUYANLAR VEYA BU PROGRAMLARDAN MEZUN OLANLAR İLE AÇIK ÖĞRETİM PROGRAMLARINDAN MEZUN OLANLARIN AÇIK ÖĞRETİM PROGRAMLARINA KAYDOLMALARINA İLİŞKİN ESASLAR

Yükseköğretim kurumlarında örgün, uzaktan eğitim ve açık öğretim programlarında aynı anda farklı düzeylerde (lisans, ön lisans ve lisansüstü) eğitime devam edilebilmekte ancak, aynı anda iki örgün ön lisans veya iki örgün lisans programında eğitime devam edilememektedir. Ancak;

1. Örgün/uzaktan eğitim yükseköğretim programlarında kayıtlı öğrenciler ile bu programların mezunlarından,
  - a) Meslek yüksekokullarında okuyan/mezun olanlar ile örgün lisans programlarından ön lisans diploması alarak ayrılmış olanlar,
  - b) Lisans programlarında okuyan/mezun olanlar,
  - c) Açık öğretim ön lisans ve lisans programlarından mezun olanlarkoşullarını karşıladıkları açık öğretimin ön lisans veya lisans programlarından birine (okumakta veya mezun oldukları alanlarda olmamak kaydıyla), sınava girmeden ve örgün öğretimdeki kayıtlarını sildirmeden doğrudan ilgili Üniversiteye başvurmak suretiyle kayıt yaptırabilirler.
2. Yukarıdaki koşullarda açık öğretim programlarına kaydolun örgün öğretim öğrencileri veya mezunları, örgün öğretimden açık öğretime ders transferi veya kredi saydırma işlemi yaptırılmaz.
3. Örgün öğretimin herhangi bir programına yerleştirilmiş olan adaylar, yukarıdaki koşullara uymak suretiyle, aynı öğretim yılında kendi alanları dışındaki bir açık öğretim programına kayıt yaptırabilirler.
4. ÖSYM'nin Yükseköğretim Programları ve Kontenjanları Kılavuzunda yer alan KKTC'deki üniversitelerde okuyan öğrenciler de yukarıdaki olanaklardan aynen yararlanırlar.
5. Bir yükseköğretim programından mezun olamadan yükseköğretim programından ilişkisi kesilen, herhangi bir örgün yükseköğretim programında kaydı bulunmayan veya açık öğretim programlarında okumakta olanlar yukarıdaki olanaklardan yararlanamazlar.
6. Açık öğretim programlarının herhangi birinde öğrenci iken okumakta olduğu alan dışındaki örgün öğretim programlarından birine yerleştirilen adayların açık öğretimdeki kayıtları silinmez.
7. Bir örgün yükseköğretim programında okuyanlar veya bu programlardan mezun olanlardan, açık öğretimin bir programına kayıt yaptıranlar, askerlik işlemleri hariç açık öğretimdeki tüm öğrencilik hizmetlerinden yararlanırlar.
8. Açık öğretim programlarına kayıt yaptırdıktan sonra örgün öğretimden kaydını sildiren öğrenciler, bu durumlarını belgelendirmek koşuluyla askerlik işlemleri dâhil tüm öğrencilik hizmetlerinden yararlanırlar.

### ANADOLU ÜNİVERSİTESİ BATI AVRUPA AÇIK ÖĞRETİM PROGRAMLARI

Anadolu Üniversitesi Batı Avrupa Açıköğretim Programları, Halkla İlişkiler ve Reklamcılık, Sağlık Yönetimi, Türk Dili ve Edebiyatı, Sosyoloji, İşletme, Uluslararası Ticaret ve Lojistik Yönetimi, İktisat, Kamu Yönetimi, Uluslararası İlişkiler Lisans (4 yıllık) ile Dış Ticaret, İlahiyat Önlisans (2 yıllık) olup bu programlara, Türkiye'de ÖSYM tarafından yapılan "Yükseköğretime Geçiş Sınavı (YGS)" sonucuna göre başarılı olup Avrupa ülkelerinde geçerli oturma iznine sahip olan adaylar, ön kayıt sistemi ile kabul edilmektedir. Programlar ve başvuru hakkında ayrıntılı bilgi almak için, aşağıdaki adres ve telefon numaralarına başvurabilirsiniz.

Anadolu Üniversitesi Açıköğretim Fakültesi  
Merkez Büro Batı Avrupa Programları 26470 Eskişehir/TÜRKİYE  
Tel: 222-335 05 81/ 3916-17 Fax: 222-320 33 55  
Anadolu Üniversitesi Batı Avrupa İrtibat Bürosu  
Friesenplatz 13, 50672 Köln/DEUTSCHLAND  
Tel: +49 221-511 044 Fax: +49 221-521149

## ADAYLAR TARAFINDAN ÖSYM'YE GÖNDERİLECEK DİLEKÇELER İLE İLGİLİ AÇIKLAMALAR

Dilekçe yazılmasını gerektiren konular için ÖSYM ile yapılacak her türlü yazışmada “**Genel Amaçlı Dilekçe**” örneği kullanılmalıdır. Dilekçenin işleme konulabilmesi için adayın ne istediğini açıkça belirtmesi gerekir. Dilekçe örneği üzerindeki bütün bilgi alanlarının doldurulması zorunludur, bilgi alanları eksik olan dilekçeler işleme alınmayacaktır. Aday, dilekçenin aslını ÖSYM'ye ulaştırmalıdır. Merkezimize **faks** yoluyla ulaştırılan dilekçeler işleme alınmayacaktır. Bilgi güvenliğini artırmak amacıyla dilekçede **evrak referans numarası** belirtilmesi uygulamasına geçilmiştir. Aday, evrak referans numarasını ÖSYM'nin <https://ais.osym.gov.tr> internet adresinden T.C. Kimlik Numarası ve internet erişim şifresi ile edinecektir. Adayın <https://ais.osym.gov.tr> adresinde işlem yapabilmesi için herhangi bir sınava başvuru işlemi sırasında edindiği **aday internet erişim şifresini** kullanması gerekir. Bu şifre, adayın sonraki yıllarda da ÖSYM'nin internet adresinden yapabileceği tüm işlemlerde (sınava giriş belgesini edinme, sonuçları öğrenme, bireysel başvuru ve tercih yapma, bilgilerini görme ve bazı bilgilerini değiştirme vb.) kullanılacaktır. Bu nedenle adayın bu **şifreyi unutmaması, kimseye vermemesi, hiç kimse ile paylaşmaması ve özenle saklaması** gerekir. Şifresini bilmeyen veya yeniden edinmek isteyen adaylar T.C. Kimlik Numarasının yazılı olduğu nüfus cüzdanıyla şahsen ÖSYM Sınav Koordinatörlüklerine veya ÖSYM tarafından yetkilendirilmiş Başvuru Merkezlerine başvurmalıdır.

### Dilekçe yazılmaması gereken konular:

Adaylar aşağıda belirtilen konulardaki değişiklik istekleri için dilekçe yazmayacak, gerekli değişikliği <https://ais.osym.gov.tr> internet adresinden T.C. Kimlik Numarası ve internet erişim şifresi ile **kendileri** gerçekleştirecektir.

- ◆ “**Kimlik Bilgileri**”nde değişiklik yapmak isteyen T.C. uyruklu adaylar bu isteklerini önce Nüfus ve Vatandaşlık İşleri Genel Müdürlüğü'nün Merkezî Nüfus İdaresi Sistemi'nde (MERNİS) yaptırmalıdır. Değişiklik işlemi MERNİS'te gerçekleştikten sonra, bu değişikliklerin adayın ÖSYM'deki kayıtlarına aktarılması işlemi, aday tarafından <https://ais.osym.gov.tr> internet adresinde yapılacaktır.
- ◆ “**Sınava İlişkin Bilgileri**” veya “**İletişim Bilgileri**” alanlarında değişiklik yapmak isteyen bir aday bu değişikliği <https://ais.osym.gov.tr> internet adresinde kendisi gerçekleştirecektir.
- ◆ “**Eğitim Bilgileri**” alanındaki bilgilerde ekleme/düzeltilme/değişiklik ile ilgili dilekçeler Merkezimizce işleme alınmaz ve cevaplandırılmaz.

### Dilekçe yazılmasını gerektiren konular:

Adaylar aşağıda belirtilen konular için dilekçe yazabilecektir:

- ◆ Engelli adaylar için sağlık raporu ile engel durumunu belirttiği engelli olarak sınava girme isteği
- ◆ Sınav/yerleştirme sonuçlarının incelenmesi isteği
- ◆ Yabancı uyruklu adaylar için uyruk bilgilerinde düzeltme/değişiklik/ekleme isteği (Değişikliğe esas belgenin onaylı örneği ile)
- ◆ Aday İşlemleri Sisteminde mevcut olan fotoğrafın değiştirilmesi isteği



## 1. YURT İÇİNDEN VE KKTC'DEN BAŞVURANLAR İÇİN SINAV ÜCRETLERİNİN YATIRILACAĞI BANKALAR \*

Adayların sınav ücretini yatırırken banka görevlisine, ÖSYS'ye başvuru yaparken bildirdiği T.C. Kimlik Numarasını, adı, soyadını ve girecekleri sınavın adını vermeleri yeterlidir. Ücret, internet aracılığıyla da yatırılabilir.

**\* Bankalar, hizmet binasında veya azami 50 metre uzağında para yatırılmalı ATM cihazı bulunan şubelerde gişe tahsilatı yapmayıp bu şubeye gelen adayı para yatırılmalı ATM'lere yönlendirebilecektir.**

Akbank'ın tüm şubeleri, ATM ve internet bankacılığı (KKTC'den başvuracak adaylar hariç)

Kuveyt Türk Katılım Bankası'nın tüm şubeleri ve internet bankacılığı (KKTC'den başvuracak adaylar hariç)

Türk Ekonomi Bankası'nın tüm şubeleri ve internet bankacılığı

Halkbank ATM, internet bankacılığı ve şubeler

Ziraat Bankası sadece internet bankacılığı ve mobil bankacılık (Şubelerden ve ATM'den ücret yatırılmaz.)

**Sınav ücreti, ÖSYM'nin internet sayfasında yer alan "ÖDEMELER" alanından kredi kartı/banka kartı ile de yatırılabilir.**

## 2. YURT DIŞINDAN BAŞVURANLAR İÇİN SINAV ÜCRETLERİNİN YATIRILMASI

Yurt dışından sınava başvuran adaylar sınav ücretini, ÖSYM'nin internet sayfasında yer alan "ÖDEMELER" alanından kredi kartı/banka kartı ile TL olarak yatıracaklardır.