

## EK-2 BAŞVURU FORMU

<b>KİMLİK BİLGİLERİ</b>	<p>1. T.C. KİMLİK NUMARASI <input style="width: 100px; height: 20px;" type="text"/></p> <p>2. ADI : .....</p> <p>3. SOYADI : .....</p> <p>4. BABA ADI : .....</p> <p>5. ANNE ADI : .....</p> <p>6. DOĞUM TARİHİ : ...../...../..... (GG/AA/YYYY)</p> <p>7. DOĞUM YERİ : .....</p>	<p>FOTOĞRAF</p>	
<b>ÖĞRENİM BİLGİLERİ</b>	<p>10. BİTİRDİĞİ OKUL/VARSA SERTİFİKA : .....</p> <p>11. MEZUNİYET TARİHİ : ...../...../..... (GG/AA/YYYY)</p>		
<b>İLETİŞİM BİLGİLERİ</b>	<p>12. TEBLİGAT ADRESİ : .....</p> <p>.....</p> <p>13. SEMT/İLÇE : .....</p> <p>14. İLİ : ..... İL KODU <input style="width: 30px; height: 20px;" type="text"/> <input style="width: 30px; height: 20px;" type="text"/> POSTA KODU <input style="width: 30px; height: 20px;" type="text"/> <input style="width: 30px; height: 20px;" type="text"/> <input style="width: 30px; height: 20px;" type="text"/> <input style="width: 30px; height: 20px;" type="text"/></p>		
<b>DiĞER BİLGİLER</b>	<p>21. ASKERLİĞİN YAPILIP YAPILMADIĞI :</p>	<p>YAPILDIYSA ŞEKLİ :</p>	<p>YAPILMADIYSA SEBEBİ :</p>
	<p>22. MECBURİ HİZMETİN BULUNUP BULUNMADIĞI :</p>	<p>VARSA YÜKÜMLÜ BULUNULAN KURUM :</p>	<p>SEBEBİ VE SÜRESİ :</p>
	<p>23. ADLİ SİCİL KAYDININ OLUP OLMADIĞI :</p>	<p>VARSA MAHKUMİYETE KONU SUÇ :</p>	<p>MAHKUMİYET SONUCUNDA VERİLEN CEZA :</p>
	<p>24. MESLEĞİ YAPMASINA ENGEL BİR DURUMUN BULUNUP BULUNMADIĞI :</p>		
	<p>25. EŞİ ÇALIŞIYORSA GÖREVİ VE GÖREV YERİ : .....</p>		
	<p>26. ATANMAK İSTEDİĞİ KADRO UNVANI : .....</p>		

**Formu İnceleyen Görevlinin:**

Adı Soyadı

Görevi

Tarih-İmza

ADAY SIRA

NUMARASI:

Bu EK-2 başvuru formunu gerçeğe uygun olarak doldurdum.

Sınavı kabul edilmemi, bildirdiğim yazışma adresimdeki değişikliği hemen bildirmedğim takdirde hiç bir hak talep etmeyeceğimi arz ederim.

TARİH : ...../...../20...

ADAYIN İMZASI :

**UYARI:** Gerçeğe aykırı belge verenler ya da beyanda bulunanların sınavları geçersiz sayılır, atamaları yapılmış ise atamaları iptal edilir. Bu kişiler hiçbir hak talep edemezler. Gerçeğe aykırı belge verenler ya da beyanda bulunanlar hakkında Türk Ceza Kanununun ilgili hükümleri uyarınca suç duyurusunda bulunulur.

**“EK-6 KIYAFETLER  
(Mont)**

Bu alana il, ilçe ve belde belediye “BELEDİYE İSİMLERİ” büyükşehir belediyeleri için “BÜYÜKŞEHİR” ibaresi büyük harflerle yazılacaktır.



Sırtta yazılacak “ZABITA” yazısının harflerinin ölçüleri:

En : 3 cm

Boy : 5 cm

Büyükşehir, il, ilçe, ilk kademe veya belde isimlerinin ölçüleri:

En : 2 cm

Boy : 4 cm

**MONT ÖZELLİKLERİ**

- Beden önden fermuarlı ve bol kesim olarak çalışılacaktır. Fermuarın üstünde ek bir parça vardır.
- Yaka dik olup ön orta kısmında cırtlı ek parça ile yaka birleştirilecektir.
- Beden önde ve arkada koltuk altından belirli bir mesafeden dikişlidir.
- Yanlarda fermuarlı ilik cep çalışılacaktır.
- Kolum yan kısımlarında bilekten dirseğe kadar uzanan pat çalışması çalışılacaktır.
- Beden ve kol bitimi lastikli olarak çalışılacaktır.
- Ön beden fermuar ile birleştirilip geniş bir pat çalışması uygulanacaktır.
- Etek ucunda fermuar bitim noktasında bir ek parça çalışacaktır.
- Kollar bedene fermuar ile birleştirilecektir. Gerekli takdirde yedek olarak da kullanılabilir.
- İç kısımda bedene fermuar ile birleştirilmiş kapitoneden bir yelek çalışılacaktır.
- Arka beden düz olup kol ile etek ucu arasında dikiş kullanılacaktır.

(Ceket)

Renk Kodu: 19-4023 TPG  
(Lacivert)

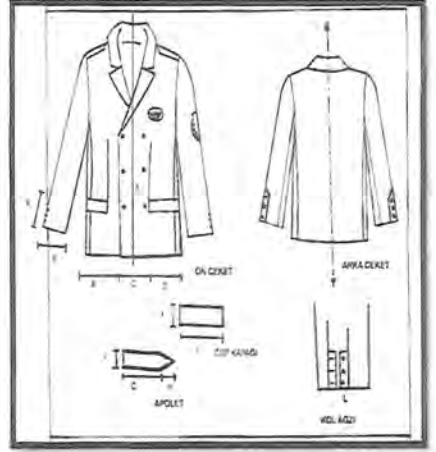

Tören Kıyafeti Ceket  
(Bayanlar için de aynı ceket  
belden oturtmalı ve düğmeler  
ters istikamette olacaktır.)

A	50 cm	F	4,5 cm	J	16 cm
B	24 cm	G	14,5 cm	K	13 cm
C	11 cm	H	3 cm	L	3 cm
D	24 cm	I	34 cm	M	
E	16 cm	İ	5,5 cm	N	

**CEKET:**

-Erkek ceket çalışması erkek yaka olup yarım kruvaze kapama tekniğinde çalışılacaktır.  
-Kruvaze kapamada 6 çelik düğme kullanılacaktır.

-Apoletler kol bitimi dikişli, boyunda metal düğme ile ilgili olacaktır.

-Beden ön, arka ve yan kuplo olmak üzere 3 parçadan oluşturulacaktır.

-Ön bedende pens uygulanıp bitim noktasında kapaklı cep uygulanacaktır.

-Arka bedende arka orta dikişli olarak çalışılacaktır.

Ceket tren kıyafeti olarak zel gnlerde giyilmek zere; zabta biriminin tercihine gre 2 farklı şekilde olabilir.

1) Kruvaze ceket; bel kısmı godeli tam kruvaze, ift sıra altı dğmelidir. Beden boyu, kollarının tabii sarkıtılmış halinde başparmak ucu uzunluğundadır. Yaka açık ve ift dikişlidir. st yaka parçası drt-drtbuçuk santimetre ve yaka genişliğı yedi buçuk santimetredir. n tarafta klapa ile birleşen uçları dik kenarlıdır. Devrik kısımları st dğmeden itibaren onbeş-onsekiz santimetre uzunluğundadır. Klapalara rozet iliğı açılmaz. Ceketinde iki santimetre çapında hafif bombeli, beyaz renkte, kararmaz, madeni altı dğme bulunur. Gğs cepleri yoktur. Dış alt cepler gizlidir. stten konan kapaklar dğmesiz olup, ceketin arkası ortadan dikişlidir. Ceketin kol ağızları kapaksız ve kolun ağızında kçük boyda ç beyaz dğme vardır. ite iki zdan cebi ve bir kçük cep bulunur. Astar kumaşa uygun renkte; kol astarı dz veya çizgili açık renklidir.

2) Ceket; iki dğmelidir. Ceket kollarında drt dğme bulunur. Dğmeler ceket rengi ile uyumludur. Ceketin erek uçları yuvarlak, arkası tek dikiş ve yırtmaçlıdır. Ceket yakası klasik yaka olup, ok dar ve de ok geniş olmayacaktır. Yakalarda kıl veya yapışkan tela kullanılır. Ceketinde 2 (iki) yan cep, bir gğs cebi ve ikide i cep bulunur. Ceketin yan cepleri kapaklı, gğs cebi ise açıktır.

#### **BAYAN CEKET:**

- Bayan ceket alışması, erkek yaka ve kruvaze tekniğinde alışılacaktır. Kapama da 6 dğme kullanılacaktır.
- Ceket n ve arkada pensler ile bel oturması sağılanacaktır.
- Omuzlarda apolet bedende pens bitim noktalarında cep uygulanacaktır.
- Arka ortası dikişli olarak alışılacaktır.
- Kol kalıbı iki paradan oluşup, kol ağız yırtmacının bulunduğu yere 3 dğme uygulanacaktır.

(Pantolon)

Renk Kodu: 19-4023  
TPG

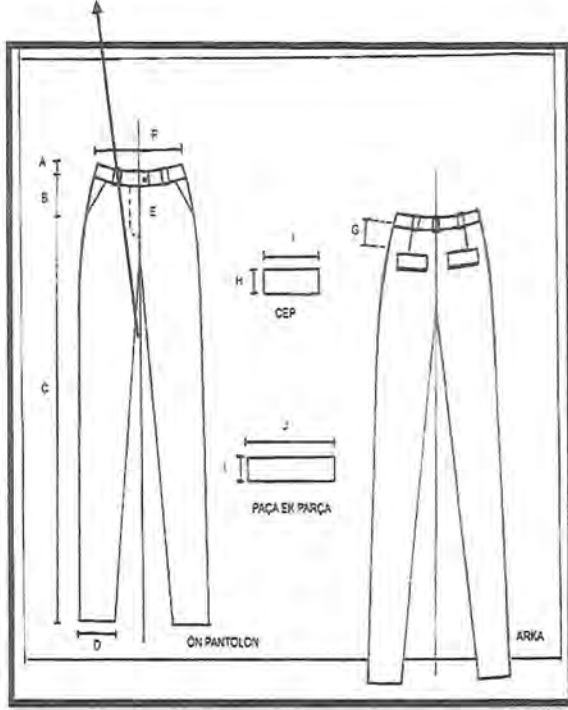

**PANTOLON:**

- Klasik dar paça kişinin hareketini rahat sağlayabileceği bollukta çalışacaktır.
- Kemerde ön bedende 2, arka bedende 3 adet olmak üzere köprü uygulanacaktır.
- Ön bedende yanlarda, elin rahat ve zorlamadan girebileceği uzunlukta cep olacaktır.
- Arka bedende iki tarafta cep çalışacaktır.
- Cep genişliği 13-15 cm, cep kapağı da 5 cm genişliğinde 13 cm uzunluğunda uygulanacaktır.
- Arka belde 10 cm uzunluğunda pens uygulanacaktır.
- Diz genişliği kişinin hareketini kısıtlamayacak genişlikte çalışacaktır.

A	4 cm	F	70 cm	J	19 cm	O	
B	21 cm	G	10 cm	K		Ö	
C	99 cm	H	5 cm	L		P	
D	22-24 cm	I	13 - 15 cm	M		R	
E	18 cm	İ	6 cm	N		S	

## (Gömlek)

Renk Kodu: 14-4317 TPG  
(Açık Mavi)

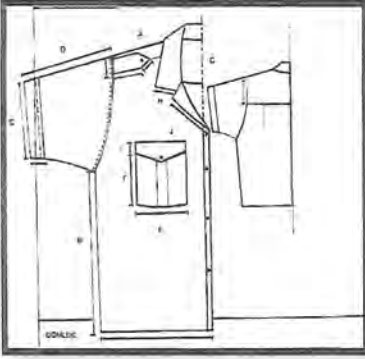

Yazlık



Kışlık

### GÖMLEK:

- Gömlek bol kesim olarak çalışılacaktır. Normal kapama tekniği uygulanacaktır.
- Erkek yaka çalışması uygulanacaktır.
- Rabalı olarak çalışıp, ön raba bitim dikiş hattına apolet monte edilecektir.
- Beden göğüs hattına pileli ve kapaklı cep çalışması uygulanacaktır.
- Kollar kısa ve kol ucu dikişli olarak çalışılacaktır.
- Arka bedende raba hattının kola yakın kısmında beden rahatlığı için pile uygulanacaktır.

### Erkek Personel İçin:

Kışlık ve yazlık olmak üzere iki türüdür. Kışlık gömlek; ceket içine giyilir. Poplin, keten veya buruşmaz kumaştan açık mavi renklidir. Yakası gömlek yaka biçimindedir. Giyildiği zaman arkada ceket yakasından bir santimetreden fazla taşmaz. Kol kapakları spor ve tek düğmelidir. Kol boyu ceketin kol boyunu aşmaz. Gömleğin arkası robalıdır. Kol, cep ve bedende kullanılacak düğmeler bir-iki santimetre çapında mika ve kemik olup gömlek rengindedir. Yazlık gömlek; ceketsiz giyilir. Poplin, keten, presko veya viskondan açık mavi renklidir. Yakası gömlek yakadır, önde göğüste düğmeli iki cebi vardır. Cepler ondört-onyedi santimetre ebadındadır. Altı santimetre genişliğinde bir kapak ortası plikaşeli cebe düğme ile iliklidir. Göğüsteki Ceplerde ve bedende kullanılacak düğmeler bir-iki santimetre çapında mika ve kemik olup gömlek rengindedir.

### Kadın Personel için:

Kışlık ve yazlık olarak genel biçimi, kumaşı ve rengi erkek gömleğinin aynısıdır.

A	44 cm	F	15 cm	J	14 cm
B	31 cm	G	19 cm		
C	21 cm	H	23 cm		
D	28 cm	I	11 cm		
E	14 cm	İ	5 cm		

## (Tişört)

- Bu alana il, ilçe ve belde belediyeleri “**BELEDİYE İSİMLERİ**” büyükşehir belediyeleri için “**BÜYÜKŞEHİR**” ibaresi büyük harflerle yazılacaktır.
- Yazılan isimlerin altına büyük harflerle “**ZABITA**” yazılacaktır.



Zabıta Tişört  
Ön

Renk Kodu: 14-4317  
TPG



Zabıta Tişört  
Arka

## TIŞÖRT

Gerekli görülen görev ve mevsim koşullarında tişört verilir. Zabıta tişörtü yazlık gömlek renginde, kısa kollu, polo yakalı, omuz kısmında koyu lacivert renk apoletli olup, yazlık gömlekte belirtilen arma ve işaretler aynen yer alır.

\*Zabıta Trafik denetim ekiplerinin kullandığı tişörtlerin renklerinde farklılık görülebilir.



## (Parka)

Renk Kodu: 19-4023 TPG  
(Lacivert)



### PARKA:

- Düz ve rahat bir kesimi olan parka, fermuarlı ve önu geniş bir pat çalışması ile kullanılacaktır.
- Omuz dikişi üzerine 2 adet apolet kullanılacaktır.
- Etek ucundan yukarıda 30 cm olarak belirlenmiş bir kesit çalışılacaktır. Kesit üzerinde 2 adet kapalı cep uygulanacaktır.
- Kollar düz ve manşetli olup, kol dikişinin üzerine apolet uygulanacaktır.
- Etek ucu kanallı olup gerektiği takdirde ip yardımı ile bükülecektir.
- Ön beden göğüs hizasında içerden fermuarlı iki cep çalışılacaktır.
- Yaka 10 cm yüksekliğinde dik yaka olarak çalışılacaktır.
- Arka beden dikişsiz olarak uygulanacaktır.
- Sırt kısmında bulunan cırtlı gizli bölmede, orantılı ebatlarda aynı kumaştan parça üzerine reflektörlü işlemeli "ZABITA" ibaresi bulunacaktır.

(Pardesü)

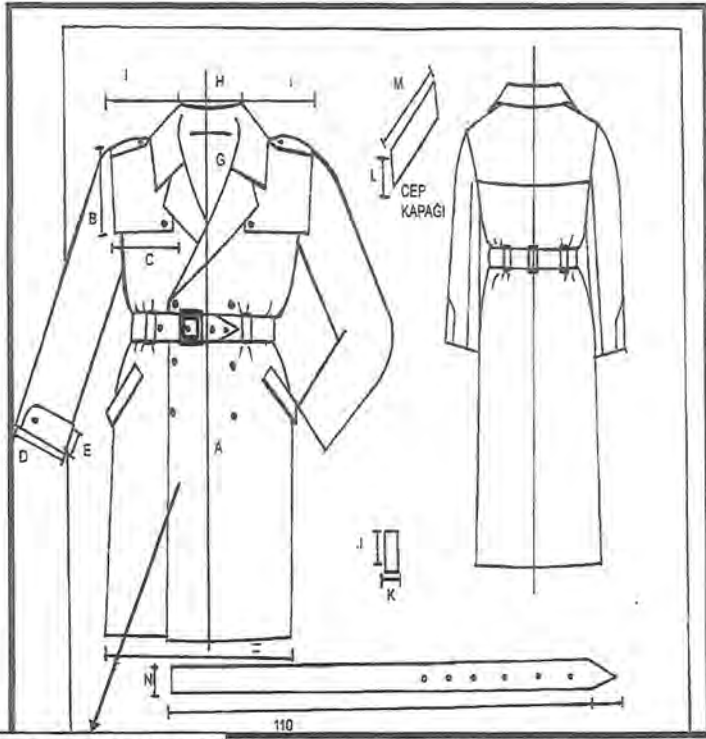

Renk Kodu: 19-4023 TPG  
(Lacivert)

**PARDESÜ:**

- Erkek yaka olup, kruvaze olarak kalıbı uygulanacaktır.
- Omuzlardan başlayıp beden hattına kadar uzanan iki adet parça bedene düğme yardımı ile tutturularak çalışılacaktır.
- Omuz dikişi üzerine apoletleri dikilecektir. Arkada beden hattına kadar uzanan ek parça uygulanacaktır.
- Bedende pens uygulanmayıp, kemer yardımı ile bele oturması sağlanacaktır.
- Pardesüde bel hattında kemer kanalı olarak önde 2,arka bedende 3 olmak üzere toplam 5 adet köprü uygulanacaktır.
- Cep çalışması yandan çalışılacaktır.
- Kollar iki parça olup kol ağzı geriye dönük manşeti çalışılacaktır.

A	70 cm	F	70 cm	J	9 cm
B	28 cm	G	18 cm	K	2 cm
C	15 cm	H	20 cm	L	4 cm
D	16 cm	I	28 cm	M	16 cm
E	7 cm	İ	28 cm	N	

## (Tayyör)

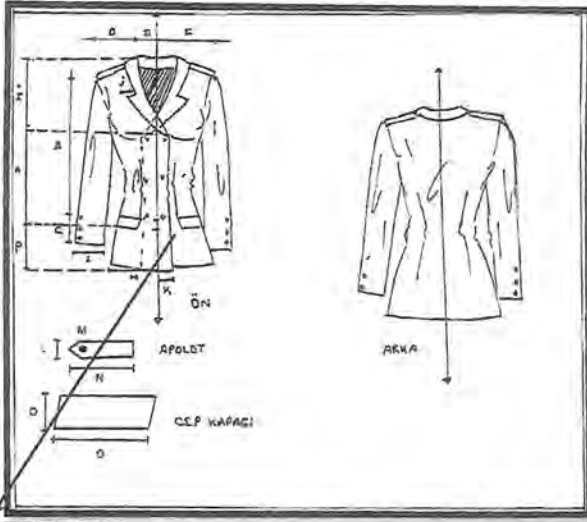

Renk Kodu: 19-4023 TPG  
(Lacivert)

### TAYYÖR:

- Tayyör, tören kıyafeti olarak genellikle özel günlerde giyilmek üzere; ceket, etek ve pantolondan ibarettir. Erkek personel kumaşındandır.
- Tayyörün boyu, kolların tabii sarkıtılmış halinde başparmak ucu uzunluğundadır. Tam kruvaze modelde olup çift sıra iki düğme ile iliklenir.
- Üst yaka dört santimetre, yaka genişliği sekiz santimetredir. Yaka koltuk hizasına kadar açıktır.
- Tayyörün iki yanında beş santimetre genişliğinde kapakları olan iki gizli cebi vardır. Kapaklar cebi örtecek vaziyettedir.
- Kollar düz tayyör koludur; kol ağızları kapaksızdır. Kol üst dikişinin ucunda beş santimetre uzunluğunda yırtmaçları vardır.
- Tayyör arka ortasından bir dikişlidir. İki pens ile vücuda oturtulmuştur.
- Etek arkasında çift pilesi olan, arkadan fermuarlı, grogren ve ekstrasordan kemerli ve düzdür.
- Uzunluğu diz kapağı hizasından yukarı olmayacaktır. Pantolon ise; erkek personel pantolonu ile aynı özelliklerde olacaktır.

A	30 cm	F	15 cm	J	4 cm	O	7 cm
B	62 cm	G		K	4 cm	Ö	14 cm
C	13 cm	H	25 cm	L	4 cm	P	18 cm
D	14 cm	I	28 cm	M	3 cm	R	
E	13,5 cm	İ	28 cm	N	14,5 cm	S	

## (Bayan Etek)

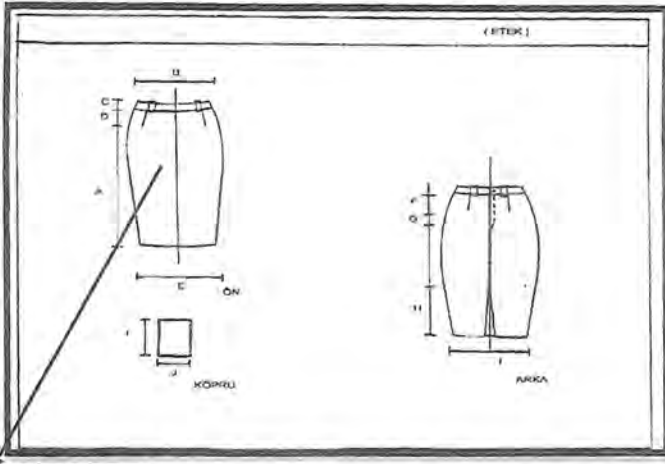

Renk Kodu: 19-4023 TPG  
(Lacivert)

### Etek:

- Klasik yüksek bel olup vazo etek olarak çalışılacaktır.
- Kemer üzerinde arka bedende 2, 2 tane de ön bedende olmak üzere 4 adet uygulanacaktır.
- Belde kalça ve bel ölçülerine dikkat edilerek pens uygulanacaktır.
- Fermuar arka dikişte uygulanıp, kişinin rahat kullanımı dikkate alınarak ölçüsü 18 cm olarak belirlenecektir.
- Arka orta dikişte pile kaşe yırtmaç uygulanacak. Pile payı toplamında 16 cm'ye tekabül edecek şekilde uygulanacaktır.

A	30 cm	F	10 cm	J	1 cm	O	7 cm
B	18 cm	G	18 cm	K	4 cm	Ö	14 cm
C	33 cm	H	33 cm	L	4 cm	P	18 cm
D	71 cm	I	71 cm	M	3 cm	R	
E	5 cm	İ	5 cm	N	14,5 cm	S	

## (Yelek)

Bu alana il, ilçe ve belde belediye “BELEDİYE İSİMLERİ” büyükşehir belediyeleri için “BÜYÜKŞEHİR” ibaresi büyük harflerle yazılacaktır.

Renk Kodu: 19-4023 TPG  
(Lacivert)



Zabıta Yelek  
Ön



Zabıta Yelek  
Arka

### ZABITA YELEK

- Dış yüzü su geçirmez bondit kumaştan iç yüzü ise pamuklu kanvas kumaştan yapılmıştır. Hem resmi hemde sivil kullanıma uygun olarak dizayn edilmiştir. Çift yönlü kullanılabilir. Üzerindeki yazı ve armalar reflektif özelliğe sahip ve nakış işlemelidir.

### (Koruyucu Yelek)



Zabıta Koruyucu Yelek

## (Erkek Kapri Pantolon)



Kapri Ön

Kapri Arka

### KAPRİ PANTOLON:

- Koyu lacivert keten kumaştan olacaktır.
- % 70 pamuk % 30 polyester olacaktır.
- Kemerde ön bedende 2, arka bedende 3 adet olmak üzere köprü uygulanacaktır.
- Arka bedende iki tarafta cep çalışılacaktır.

### Erkek Personel İçin:

Kravat: Koyu lacivert yün, keten veya terlenden olup desensizdir. Bağlandığı zaman üst parçanın ucu pantolon kemerinin altına gelecek uzunluktadır.

Ayakkabı: Siyah renkli deriden, üstten bağlı ve maskaratlıdır. Kışın lastik veya kauçuk altlı iskarpın olabilir. Bot verilmesi gereken hallerde siyah renkli bot verilir. İstisnai hallerde çizme verilmesi zaruri görülürse siyah çizme verilir. İskarpın topukları iki santimetre yüksekliğinde ve geniş ökçelidir. Topuklara ökçe lastiği konulabilir. Törenlerde üzerine beyaz plastik tozluk takılır.

Çorap: İyi kaliteden iplik, yün veya naylondan siyah veya lacivert renklidir.

Eldiven: İçerisi müflonlu veya tüylü siyah süet veya deriden olup; beş parmaklıdır. Yazın törenlerde kullanılmak üzere verilecek eldiven beyaz renkli ve merserizedir.

Kemer: İki-üç santimetre genişliğinde, elbise renginde veya koyu renkli deri veya vinilek- sten ve üzeri armalı madeni tokalıdır.

Yün boyun atkısı (Kaşkol): Lacivert renkli ve yündendir.

### Kadın Personel İçin:

Kravat: Erkek personelin aynıdır.

Ayakkabı: Siyah vidaladan, maskaratsız ve bağısız, yarım topukludur.

Çorap: Ten rengi, normal ipek veya naylon çoraptır.

Eldiven Siyah veya lacivert renkte, süet veya deriden desensiz, düz spor eldivendir. Yazın törenlerde kullanılmak üzere verilecek eldiven beyaz renkli merserizedir.

Kep: Elbise kumaşındandır. Erkek personel ile aynı şeklindedir.

Gömlek: Kışlık ve yazlık olarak genel biçimi, kumaşı ve rengi erkek gömleğinin aynıdır.

Kaban/Parka: Erkek paltosuna benzer, yaka, cep, kollar ve arka kuşak aynıdır. Ancak önde iki sırada dört düğme vardır ve ilikleniş erkek paltolarının aksi istikametinde olur, bayan personele de iklim durumuna göre parka da verilebilir.

EK-7 BAYAN-ERKEK, ŞAPKA, KEP, ÖRGÜ BAŞLIK, BAŞÖRTÜSÜ

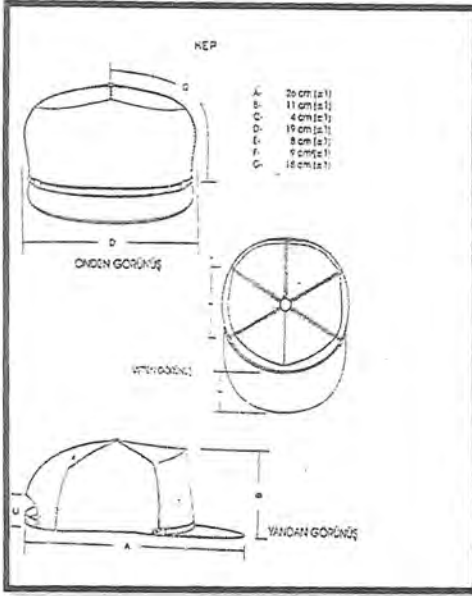

A	26 cm	F	9 cm
B	11 cm	G	18 cm
C	4 cm		
D	19 cm		
E	8 cm		



Bayan – Erkek  
Günlük Kep



Erkek Tören  
Şapkası



Bayan Tören  
Şapkası



Bayan – Erkek  
Örgü başlık



Beyaz Plastik  
Miğfer



Tozluk

\*Zabıta Trafik denetim ekiplerinin kullandığı örgü başlık ve keplerin renkleri beyazdır.



Gümüş Kep  
Lacivert Sakıncılık



Zibida Karmışın  
Gümüş Sakıncılık



Zibida Amiri Gümüş Sakıncılık  
Siperte Gümüş Tok Düşek



Zibida Sube Müdürü  
Gümüş Sakıncılık, Siperte Çift Gümüş Düşek



Zibida Müdürü  
Altın Sakıncılık, Siperte Çift Altın Düşek



Zibida Ödül Beykanı  
Altın Sakıncılık  
Siperte Çift Altın Düşek

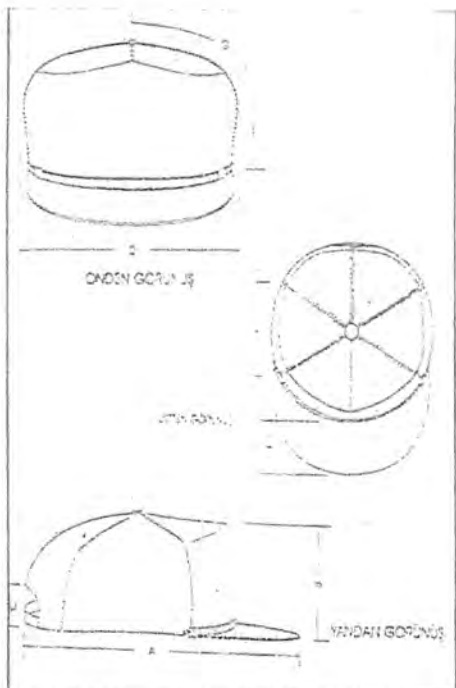

A	26 cm	F	9 cm
B	11 cm	G	18 cm
C	4 cm	H	
D	19 cm	I	
E	8 cm	J	



Beyaz Kordon - Altın Rengi Kordon



(Bayan Zabıta Başörtüsü)

Renk Kodu: 19-4023 TPG  
(Lacivert)



90\*90 Lacivert-Beyaz  
Viskon Kumaş Eşarp

Renk Kodu: 11-4201  
TPG



## EK-8 ZABITA KOKART VE GÖĞÜS ARMASI

(Zabıta Kokart)

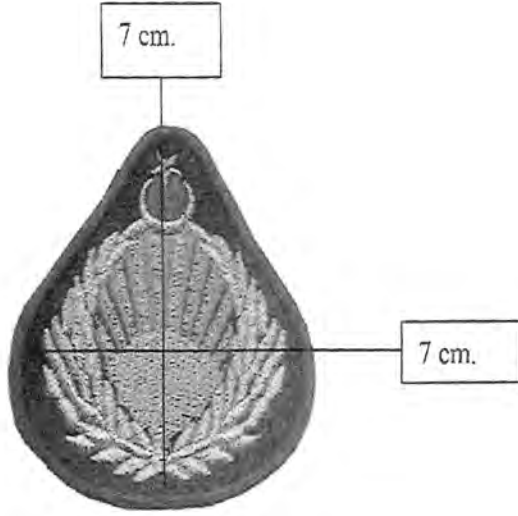

(Zabıta Göğüs Arması)



## EK-9 BELEDİYE TANITIM İŞARETİ

Bu alana il, ilçe ve belde belediyeleri "BELEDİYE İSİMLERİ"  
büyük harflerle yazılacaktır.

Büyükşehir belediyeleri için  
"BÜYÜKŞEHİR" ibaresi yazılacaktır.



Bu alana personel  
"SİCİL NO" yazılacaktır.

Bu alana "BELEDİYE ZABITASI"  
ibaresi yazılacaktır.

Bu alana belediyenin tanıtım logosu konulacaktır.

## EK-10 RÜTBELER, APOLET, SPOLET

(Rütbe Ölçüleri Zabıta Arması Ölçülerindedir)



Zabıta Memuru  
Tek Defne Yaprığı  
Gümüş Sim İşleme



Zabıta Komiseri  
Tek Defne Yaprığı, Tek Yıldız  
Gümüş Sim İşleme



Zabıta Amiri  
Tek Defne Yaprığı, Çift Yıldız  
Gümüş Sim İşleme



Zabıta Şube Müdürü  
Çift Defne Yaprığı, Üç Yıldız



Zabıta Müdürü  
Çift Defne Yaprığı, Üç Yıldız  
Altın Sim İşleme



Zabıta Daire Başkanı  
Çift Defne Yaprığı, Dört Yıldız  
Altın Sim İşleme

- Zabıta dairesi başkanı, zabıta müdür ve şube müdürleri, zabıta amir ve memurları sınıf ve rütbelerine göre takacakları özel işaretlerle birbirinden ayrılırlar.
- Bu işaretler elbise takımının cüzüdürlükler.
- Temel işaret, elbise kumaşı renginde kenarları overlok çekilmiş kumaş zemin üzerine, gümüş sim işlemeli altı santimetre uzunluğunda yarım ay şeklinde tek kanattır. Kanat iki taraflı (simetrik) üç sıra üçlü zeytin yaprağından ibarettir.
- Yukarıda rütbelerin şekilleri belirtilmiştir.

**Memur Apoleti**  
(Kenar İşlemesi Elbise Kumaşı İpliğinden)



**Komiser Apoleti**  
(Kenar İşlemesi Gümüş Sim İpliğinden)



**Amir Apoleti**  
(Kenar İşlemesi Gümüş Sim İpliğinden)



**Zabıta Şube Müdürü Apoleti**  
(Kenar İşlemesi Gümüş Sim İpliğinden)



**Zabıta Müdürü Apoleti**  
(Kenar İşlemesi Altın Rengi Sim İpliğinden)



**Daire Başkanı Apoleti**  
(Kenar İşlemesi Altın Rengi Sim İpliğinden)



Ceket, palto, pardösü ve yazlık gömleğin omuzlarında bulunur. Apolet, giyilen eşyanın kumaşından yapılır. Bir kat tela konmuş iki kat kumaştan ve takriben on yedi santimetre uzunluğunda olup, omuz başlarına kol dikişleri ile dikilir. Üst yaka dikişine kadar devam eder ve yaka kenarı ile temaslı olarak dikilen düğmeye iliklenir. Apoletin genişliği omuz başlarında altı santimetre ve omuz nihayetine gelen düğme hizasına dört santimetredir. Ucu yuvarlaktır. Zabıta memurlarının apoletinin kenar işlemesi 3 milimetre kalınlığında elbise kumaşı ipliğinden, zabıta komiseri, zabıta amiri ve zabıta şube müdürlerinin apolet kenarları 3 milimetre kalınlığında gümüş sim işlemelidir. Zabıta müdürleri ve Zabıta Dairesi Başkanlarının apoletlerinin kenarları 3 milimetre kalınlığında altın rengi sim işlemelidir.

Apoletler içerisindeki rütbelere şu şekilde belirlenmiştir.

- 1) Zabıta Memuru : Apoletin kenar işlemesi elbise kumaşı ipliğinden işlemeli olup, içinde açık ucu, apoletin geniş kısmından daralan kısmına olan istikamette olacak şekilde yarım hilal şeklinde tek kanat,
- 2) Zabıta Komiseri : Apoletin kenar işlemesi gümüş sim işlemeli olup, içinde açık ucu, apoletin geniş kısmından daralan kısmına olan istikamette olacak şekilde, gümüş sim işlemeli yarım hilal şeklinde tek kanat,
- 3) Zabıta Amiri : Apoletin kenar işlemesi gümüş sim işlemeli olup, içinde açık ucu, apoletin geniş kısmından daralan kısmına olan istikamette olacak şekilde, gümüş sim işlemeli yarım hilal şeklinde tek kanat.

- 4) Zabıta Şube Müdürü : Apoletin kenar işemesi gümüş sim işlemeli olup, içinde açık ucu, apoletin geniş kısmından daralan kısmına olan istikamette olacak şekilde, gümüş sim işlemeli yarım hilal şeklinde iki kanat,
- 5) Zabıta Müdürü : Apoletin kenar işemesi altın renkli sim işlemeli olup, içinde açık ucu, apoletin geniş kısmından daralan kısmına olan istikamette olacak şekilde, altın renkli sim işlemeli yarım hilal şeklinde iki kanat,
- 6) Zabıta Daire Başkanı : Apoletin kenar işemesi altın renkli sim işlemeli olup, içinde açık ucu, apoletin geniş kısmından daralan kısmına olan istikamette olacak şekilde, altın renkli sim işlemeli yarım hilal şeklinde iki kanattır.

### Spolet



Zabıta Şube  
Müdürü



Zabıta Müdürü



Zabıta Daire  
Başkanı

- Rütbeli personelin yazlık gömlek ve tören ceketinde yakalarda kullanılır. Zabıta Şube Müdürlerinde Kenarları gümüş rengi sim işlemeli metal rütbe işareti bulunur.
- Zabıta daire başkanlarının ve Zabıta müdürlerinin işlemleri altın rengi sim ipliğindedir.

## EK-11 MAKAM FLAMASI

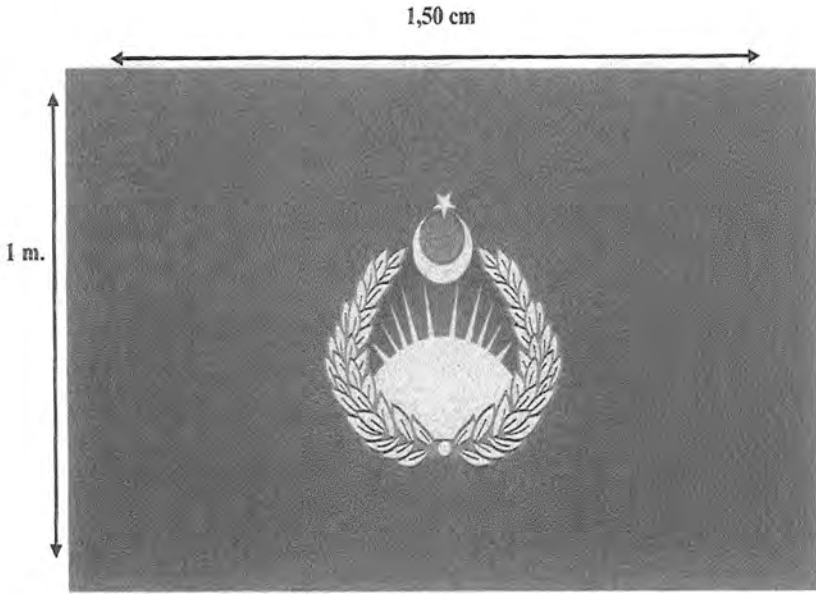

### MAKAM FLAMASI

Yöneticilerin makam odalarında metal direk üzerine asılarak kullanılmak üzere 1x1,50 cm gök mavisi saten kumaş üzerine kumaşın orta kısmında 60x64 ebatında zabıta kokartının işlendiği veya baskı yapıldığı flamadır. Kokartın ay yıldızlı kısmı uzun kenara dikey gelecek şekilde kumaşın ortasına işlenir veya baskı yapılır. Flamanın çerçeve kenarları gümüş sim ipliği veya altın rengi sim ipliği işlemeli saçak ile çevrilir. Makam flamasında herhangi bir yazı bulunmaz.



## EK-12 TÖREN MANGASI FLAMASI





### TÖREN MANGA FLAMASI

Zabita tören mangası bulunan belediyelerde, tören munga başı tarafından iki metrelik ahşap veya metal bir direğin ucuna asılı olarak kullanılır. Kısa kenarının uzunluğu 50 cm. uzun kenarların uzunluğu 80 cm. olan üçgen saten lacivert bir kumaş üzerine zabita kokartının işlendiği veya baskı yapıldığı flamadır. Zabita kokartının ay yıldızlı ucu kısa kenara dikey gelecek şekilde üçgenin ortasında kumaşa işlenir veya baskı yapılır. Kokartın üst kısmına bütün harfleri büyük olacak şekilde ilgili belediyenin ismi, alt kısmına paralel gelecek şekilde de "ZABITA TÖREN MANGASI" üç satırda yazılır. Flamada kullanılacak ilgili belediyenin isminin yazı stili diğer yazılara nazaran daha büyük şekilde yazılır. Flamanın çerçeve kenarları altın rengi sim ipliği işlemeli saçakla çevrili olur.

EK-13 ZABITA PERSONEL KARTI

Kart Geniřlik: 8,5 cm

Kart Ykseklięi: 5,5 cm

.....BELEDİYESİ		
	<b>ZABITA</b>	
	Adı - Soyadı <b>ADI SOYADI</b>	
	T.C. <b>1234567890</b>	
	Unvanı <b>ZABITA MEMURU</b>	
	Birimi <b>DAİRE BAŐKANLIęI / MDRLę</b>	
	Sicil No <b>12345</b>	Kan Grubu <b>0 RH +</b>

.....BELEDİYESİ	
<b>NFUS KAYIT BİLGİLERİ</b>	
Anne Adı <b>ANNE ADI</b>	Baba Adı <b>BABA ADI</b>
Doęum Yeri <b>DOGUM YERİ</b>	Doęum Tarihi <b>DOGUM TARİHİ</b>
Seri No <b>12345</b>	
<p>Bu kart beşkinin yararlarını kullanılmaması için. Bu kart başka amaçla kullanılmaması için. Soęlk iftarı olmayan kartlar geersizdir.</p>	<p>Belediye Başkanı <i>Signature</i></p> <p>Soyadı bilincine girmesi iin <b>0 123 456 78 90</b> numarasını 1999/11/2002 tarihindeki</p>

EMEKLİ ZABITA PERSONEL KARTI

Kart Genişlik: 8,5 cm

Kart Yüksekliği: 5,5 cm



..... BELEDİYESİ

**ZABITA**



Adı - Soyadı  
**ADI SOYADI**

T.C.  
**1234567890**

Unvanı  
**EMEKLİ ZABITA MEMURU**

Birimi  
**DAİRE BAŞKANLIĞI / MÜDÜRLÜĞÜ**

Sicil No  
**12345**

Kan Grubu  
**0 RH +**

..... BELEDİYESİ

**NÜFUS KAYIT BİLGİLERİ**

Anne Adı  
**ANNE ADI**

Baba Adı  
**BABA ADI**

Doğum Yeri  
**DOĞUM YERİ**

Doğum Tarihi  
**DOĞUM TARİHİ**

Seri No  
**12345**

Belediye Başkanı  
*Signature*

Bu kart başkaları tarafından kullanılamaz.  
Bu kart başka amaçlı kullanılamaz.  
Soğuk iklimi olmayan kurtlar geçerlidir.

Bu kartın Etiket No: 0123 456 78 90 T.C. Milli Eğitim Bakanlığı  
E-Devlet Portalı

EK-14 MOTORLU ARAÇLAR  
BÜYÜKŞEHİR VE İL BELEDİYELERİ (Kombi Tipi)

Renk Kodu: 18-3949TPG

Bu alana "BÜYÜKŞEHİR" veya  
"İL" ismi yazılacaktır.

Bu alana belediye logosu ve  
iletişim bilgileri yazılacaktır.



Bu alana "BÜYÜKŞEHİR"  
veya "İL" ismi yazılacaktır.

Bu alana belediye logosu ve  
iletişim bilgileri yazılacaktır.

Bu alana "BÜYÜKŞEHİR"  
veya "İL" ismi yazılacaktır.

# BÜYÜKŞEHİR VE İL BELEDİYELERİ (Minibüs Tipi)

Renk Kodu: 18-3949TPG

Bu alana "BÜYÜKŞEHİR"  
veya "İL" ismi yazılacaktır.

Bu alana belediye logosu ve  
iletişim bilgileri yazılacaktır.

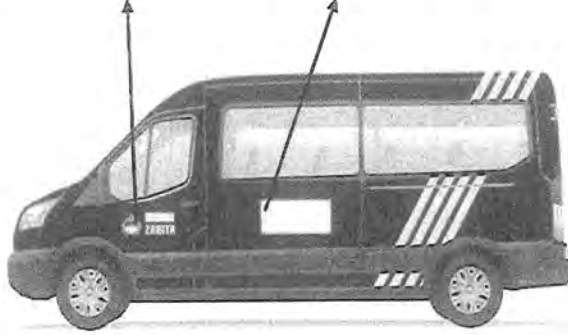

Bu alana "BÜYÜKŞEHİR"  
veya "İL" ismi yazılacaktır.

Bu alana "BÜYÜKŞEHİR"  
veya "İL" ismi yazılacaktır.

Bu alana belediye logosu ve  
iletişim bilgileri yazılacaktır.

# BÜYÜKŞEHİR VE İL BELEDİYELERİ (Büyük Kamyonet Tipi)

Renk Kodu: 18-3949TPG

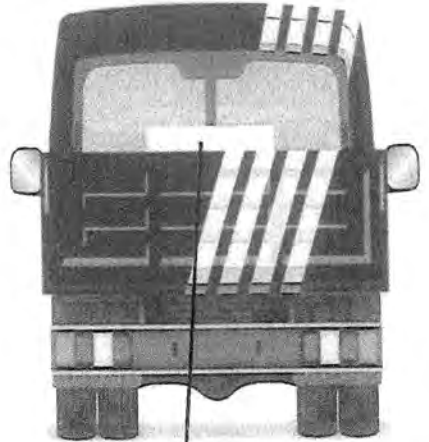
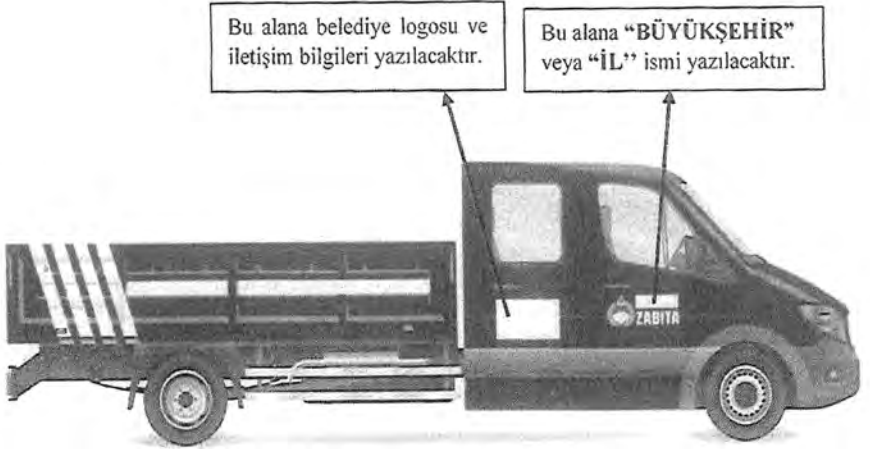

# BÜYÜKŞEHİR VE İL BELEDİYELERİ (Küçük Kamyonet Tipi)

Renk Kodu: 18-3949TPG

Bu alana "BÜYÜKŞEHİR" veya  
"İL" ismi yazılacaktır.

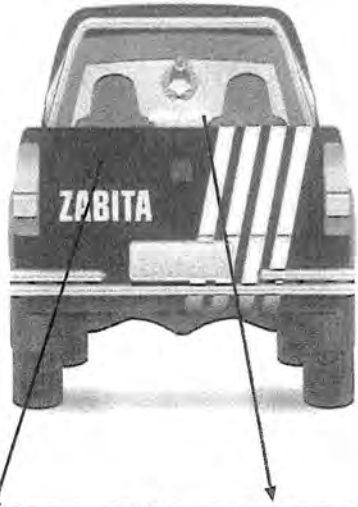
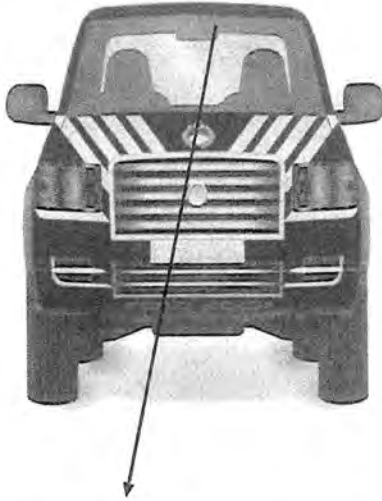

Bu alana "BÜYÜKŞEHİR"  
veya "İL" ismi yazılacaktır.

Bu alana belediye logosu ve  
iletişim bilgileri yazılacaktır.

Bu alana "BÜYÜKŞEHİR"  
veya "İL" ismi yazılacaktır.

## İLÇE VE BELDE BELEDİYELERİ (Kombi Tipi)

Renk Kodu: 18-3949TPG

Bu alana "İLÇE" veya "BELDE"  
ismi yazılacaktır.

Bu alana belediye logosu ve  
iletişim bilgileri yazılacaktır.

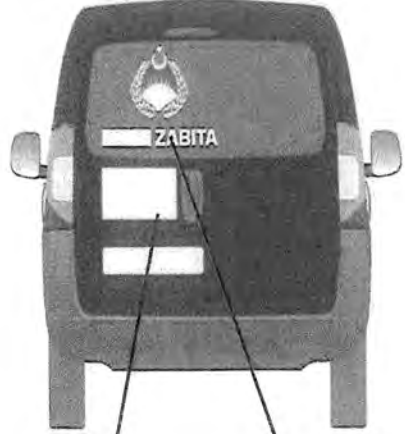
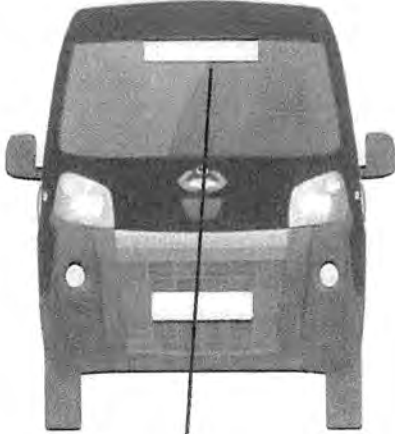

Bu alana "İLÇE" veya  
"BELDE" ismi yazılacaktır.

Bu alana belediye logosu ve  
iletişim bilgileri yazılacaktır.

Bu alana "İLÇE" veya  
"BELDE" ismi yazılacaktır.



## İLÇE VE BELDE BELEDİYELERİ (Minibüs Tipi)

Renk Kodu: 18-3949TPG

Bu alana "İLÇE" veya  
"BELDE" ismi yazılacaktır.

Bu alana belediye logosu ve  
iletişim bilgileri yazılacaktır.

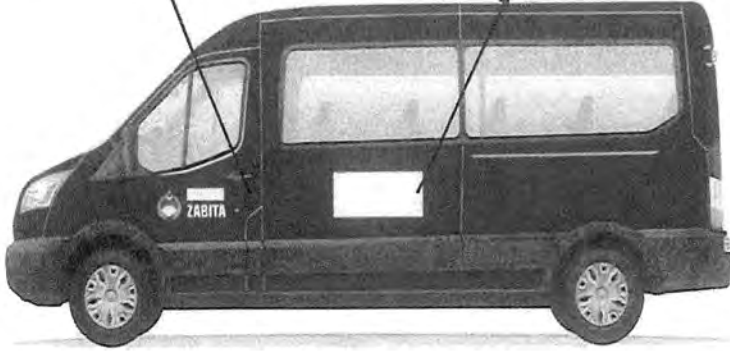

Bu alana "İLÇE" veya "BELDE"  
ismi yazılacaktır.

Bu alana "İLÇE" veya  
"BELDE" ismi yazılacaktır.

Bu alana belediye logosu ve  
iletişim bilgileri yazılacaktır.

# İLÇE VE BELDE BELEDİYELERİ (Büyük Kamyonet Tipi)

Renk Kodu: 18-3949TPG



Bu alana "İLÇE" veya "BELDE" ismi yazılacaktır.



Bu alana "İLÇE" veya "BELDE" ismi yazılacaktır.

İLÇE VE BELDE BELEDİYELERİ (Küçük Kamyonet Tipi)

Renk Kodu: 18-3949TPG

Bu alana "İLÇE" veya "BELDE" ismi yazılacaktır.

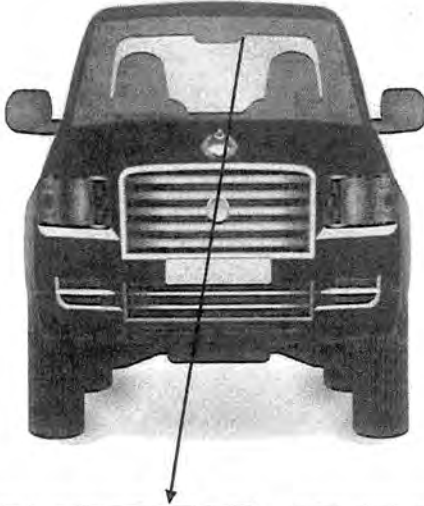

Bu alana "İLÇE" veya "BELDE" ismi yazılacaktır.



Bu alana belediye logosu ve iletişim bilgileri yazılacaktır.

Bu alana "İLÇE" veya "BELDE" ismi yazılacaktır.

**BÜYÜKŞEHİR, İL, İLÇE VE BELDE BELEDİYELERİ (Motosiklet Tipi)**

**Renk Kodu: 18-3949TPG**

Bu alana "BÜYÜKŞEHİR" "İL" "İLÇE" veya "BELDE" isimleri yazılacak ve ilgili belediyenin logosu konulacaktır.



Bu alana "BÜYÜKŞEHİR" "İL" "İLÇE" veya "BELDE" isimleri yazılacak ve ilgili belediyenin logosu konulacaktır.



## EK-15 GÖREVDE YÜKSELME SINAV KONULARI

(1) Görevde yükselme sınavı aşağıdaki konuları kapsar.

a) T.C Anayasası:

- 1) Genel esaslar,
- 2) Temel hak ve ödevler,
- 3) Devletin temel organları,

b) Atatürk İlkeleri ve İnkılâp Tarihi, Milli Güvenlik,

c) 657 sayılı Devlet Memurları Kanunu ve ilgili mevzuat,

ç) Türkçe dil bilgisi ve yazışma ile ilgili kurallar,

d) Halkla ilişkiler ve davranış kuralları,

e) Mesleki temel eğitim:

1) 5393 sayılı Belediye Kanunu,

2) 10/7/2004 tarihli ve 5216 sayılı Büyükşehir Belediyesi Kanunu,

3) 2464 sayılı Belediye Gelirleri Kanunu ve ilgili mevzuat,

4) 5326 sayılı Kabahatler Kanunu ve ilgili mevzuat,

5) 15/5/1930 tarihli ve 1608 sayılı Umuru Belediyeye Müteallik Ahkâmı Cezaiye Hakkında 16 Nisan 1340 Tarih ve 486 Numaralı Kanununun Bazı Maddelerini Muaddil Kanun,

6) 3194 sayılı İmar Kanunu ve ilgili mevzuat,

7) 775 sayılı Gecekondu Kanunu ve ilgili mevzuat,

8) 11/2/1959 tarihli ve 7201 sayılı Tebliğat Kanunu ve ilgili mevzuat,

9) 2872 sayılı Çevre Kanunu ve ilgili mevzuat,

10) 2918 sayılı Karayolları Trafik Kanunu ve ilgili mevzuat,

11) İşyeri Açma ve Çalışma Ruhsatlarına İlişkin Yönetmelik,

12) Belediye zabıtasının tarihçesi ve bu Yönetmelik,

(2) Bu konulara ek olarak zabıtayı ilgilendiren diğer mevzuat düzenlemeleri de eklenebilir.”