



2018 KPSS Ön Lisans

Değerlendirme Raporu

ŞUBAT 2019



2018 KPSS Ön Lisans

Değerlendirme Raporu

ŞUBAT 2019

Hazırlayanlar

Sümeyra YILDIRIM
Ayten Öykü OKUMUŞ
Yılmaz YÖRÜK

Editör

Ümran ATASOY

Grafik Tasarım

Ali ARIKEL
Özgü SERBEST



Değerlendirme Raporları Serisi No:13
ŞUBAT 2019

T.C. Ölçme, Seçme ve Yerleştirme Merkezi Başkanlığı (ÖSYM)

Üniversiteler Mahallesi İhsan Doğramacı Bulvarı No: 1

06800 Bilkent / ANKARA

Tel: 444 6796 (ÖSYM) (Çağrı Merkezi)

www.osym.gov.tr

Kısaltmalar

- ÖSYM** : Ölçme, Seçme ve Yerleştirme Merkezi
KPSS : Kamu Personel Seçme Sınavı
ASP : Ağırlıklı Standart Puan
KPSSP93 : KPSS Ön Lisans Düzeyi için Puan Türü

İçindekiler

| | |
|---|----|
| Sunuş..... | 7 |
| Özet..... | 8 |
| Giriş..... | 9 |
| 2018 KPSS Ön Lisans Analizleri..... | 11 |
| Adayların Doğru Cevap Sayılarının Yıllara Göre Dağılımı..... | 14 |
| 2018 KPSS Ön Lisans Testlerindeki Soruların Doğru Cevaplanma ve Boş Bırakılma Yüzdeleri | 22 |
| 2018 KPSSP93 Puan Dağılımı..... | 26 |
| Adayların KPSSP93 Puanlarının Mezuniyet Yıllarına Göre Değişimi..... | 27 |
| Kaynaklar..... | 28 |
| EK 1. Üniversitelere Göre KPSSP93 Puan İstatistikleri | 29 |

Tablolar

| | |
|--|----|
| Tablo 1: 2018 KPSS Ön Lisans Test İstatistikleri..... | 12 |
|--|----|

Şekiller

| | |
|---|----|
| Şekil 1: KPSS Ön Lisans Sınavında Uygulanan Testlerin Kapsamları | 9 |
| Şekil 2: Yıllara Göre KPSS Ön Lisans - Genel Yetenek Testi Doğru Cevap Sayısı Dağılımı..... | 14 |
| Şekil 3: Yıllara Göre KPSS Ön Lisans - Genel Kültür Testi Doğru Cevap Sayısı Dağılımı..... | 15 |
| Şekil 4: Yıllara Göre KPSS Ön Lisans - Sözel Bölüm Doğru Cevap Sayısı Dağılımı..... | 16 |
| Şekil 5: Yıllara Göre KPSS Ön Lisans - Sayısal Bölüm Doğru Cevap Sayısı Dağılımı..... | 17 |
| Şekil 6: Yıllara Göre KPSS Ön Lisans - Tarih Testi Doğru Cevap Sayısı Dağılımı..... | 18 |
| Şekil 7: Yıllara Göre KPSS Ön Lisans - Türkiye Coğrafyası Testi Doğru Cevap Sayısı Dağılımı..... | 19 |
| Şekil 8: Yıllara Göre KPSS Ön Lisans - Temel Yurttaşlık Bilgisi Testi Doğru Cevap Sayısı Dağılımı..... | 20 |
| Şekil 9: Yıllara Göre KPSS Ön Lisans - Türkiye ve Dünya ile İlgili Genel, Kültürel ve Güncel Sosyoekonomik Konular Doğru Cevap Sayısı Dağılımı..... | 21 |
| Şekil 10: 2018 KPSS Ön Lisans Genel Yetenek Testindeki Soruların Doğru Cevaplanma Yüzdeleri | 22 |
| Şekil 11: 2018 KPSS Ön Lisans Genel Yetenek Testindeki Soruların Boş Bırakılma Yüzdeleri | 23 |

| | |
|--|----|
| Şekil 12: 2018 KPSS Ön Lisans Genel Kültür Testindeki Soruların Doğru Cevaplanma Yüzdeleri..... | 24 |
| Şekil 13: 2018 KPSS Ön Lisans Genel Kültür Testindeki Soruların Boş Bırakılma Yüzdeleri..... | 25 |
| Şekil 14: 2018 KPSS Ön Lisans KPSSP93 Puan Dağılımı..... | 26 |
| Şekil 15: Mezuniyet Yıllarına Göre KPSSP93 Puan Dağılımları..... | 27 |

Sunuş

Ölçme, Seçme ve Yerleştirme Merkezi (ÖSYM), yükseköğretim kurumlarına geçişte ölçme, seçme ve yerleştirme yapmak üzere 1974'te kurulmuştur. Zaman içerisinde YDS, ALES, DGS, TUS, EUS, YDUS, KPSS gibi farklı aday kitlelerine yönelik sınavlar yapmaya başlamıştır. Bu sınavların yanı sıra ÖSYM; Millî Eğitim Bakanlığı, İçişleri Bakanlığı, Adalet Bakanlığı, Hazine ve Maliye Bakanlığı, Aile, Çalışma ve Sosyal Hizmetler Bakanlığı, Millî Savunma Bakanlığı, Diyanet İşleri Başkanlığı ve Sayıştay Başkanlığı gibi kurumların talepleri doğrultusunda da sınavlar yapmaktadır. 2018 yılından itibaren Yüksek Seçim Kurulu'nun talebi üzerine YSK sınavı yapılmaya başlanmıştır.

Herkes için her yerde olmayı amaçlayan ÖSYM, yaptığı sınavların geçerli, güvenilir ve adil olması için çalışmaktadır. Bu amaçla engeli, sağlık sorunu veya özel durumu olan adaylar için de çözüm odaklı çalışmalar yürütür. Bu adayların yaşadıkları illerde uygun sınıflar açarak sınavlarının sorunsuz biçimde gerçekleşmesini sağlamak için merkezden temsilciler göndermektedir.

Yaptığı sınav sayısı ve hizmet verdiği aday sayısı bakımından dünya çapında önemli bir sınav merkezi olan ÖSYM, 2014 yılında ilk defa e-YDS (İngilizce) uygulamıştır. e-YDS (İngilizce) zamanla her ay yapılmaya başlanmıştır. 2018 yılında ise İngilizce e-YDS'ye ek olarak Rusça, Arapça, Fransızca ve Almanca dillerinden de e-YDS yapılmaya başlanmıştır. 2018'de e-sınav merkezlerinde toplam 26.803 aday sınava girmiştir. ÖSYM, bu hizmeti Ankara, İstanbul ve İzmir'deki e-sınav merkezlerinde sürdürmekte ve başka e-sınav merkezleri hazırlıkları da yapmaktadır.

ÖSYM, yapmış olduğu sınavlarla ilgili istatistiksel analizler kullanarak değerlendirme raporları hazırlamaktadır. Bu rapordan elde edilen analiz sonuçlarını dikkate alarak sınavlarla ilgili iyileştirici bazı düzenlemeleri yapmaktadır. Bu raporlar, ÖSYM'nin temel değerlerinden hesap verebilir olmayı gerçekleştirmenin bir parçasını oluşturmaktadır. Bu amaçla değerlendirme raporlarının on üçüncüsü olan 2018 KPSS Ön Lisans Değerlendirme Raporu'nu kamuoyuyla paylaşmaktayız.

Raporun hazırlanmasına eleştiri ve önerileriyle katkı sağlayan Değerlendirme Raporu Çalışma Grubu üyelerine teşekkür ederim.

Prof. Dr. Halis AYGÜN
ÖSYM BAŞKANI

Özet

KPSS Ön Lisans Sınavı, "Kamu Görevlerine İlk Defa Atanacaklar İçin Yapılacak Sınavlar Hakkında Genel Yönetmelik" ile "Kamu Görevlerine İlk Defa Atanacaklar İçin Yapılacak Sınavlar ile İlgili Usul ve Esaslar" hükümlerine göre kamu hizmeti ve görevlerine atama yapılacak kadro ve görevlere atama amacıyla ÖSYM tarafından uygulanan bir sınavdır. Sınavda toplam 120 sorudan oluşan Genel Yetenek ve Genel Kültür Testleri uygulanmaktadır. Genel Yetenek ve Genel Kültür Testlerinden elde edilen standart puanlar ağırlıklandırılarak adayların KPSSP93 puanı hesaplanmaktadır. Bu puan türü kullanılarak kamu kurum ve kuruluşlarının B Grubu Kadrolarına yerleştirme yapılmaktadır.

2018 KPSS Ön Lisans sınavına başvuran 801.095 adaydan 749.396'sı sınava girmiş ve 749.011 adayın sınavı geçerli kabul edilmiştir. Ayrıca sınavı geçerli olan adaylardan Genel Yetenek ve Genel Kültür Testlerinin her ikisinden de en az 1 ham puanı olması kriterini sağlayamayan 25.279 adayın KPSSP93 puanı hesaplanmamış olup puanı hesaplanan 723.732 aday bulunmaktadır. Bu değerlendirme raporu, sınavı geçerli olan adaylar üzerinden hazırlanmıştır.

2018 KPSS Ön Lisans sınavında Genel Yetenek Testinin doğru cevap sayısı ortalaması 19,33 ve Genel Kültür Testinin doğru cevap sayısı ortalaması 22,39 olarak hesaplanmıştır. Yapılan ayırt edicilik analizleri sonucunda Genel Yetenek Testinin ortalama ayırt edicilik düzeyi 0,31; Genel Kültür Testinin ortalama ayırt edicilik düzeyi 0,35 olarak hesaplanmıştır. Güvenirlik analizinde Genel Yetenek Testine ait puanlardan elde edilen iç tutarlık katsayısı 0,85; Genel Kültür Testine ait puanlardan hesaplanan iç tutarlık katsayısı ise 0,88 olarak hesaplanmıştır. Bu değerler, sınavdaki soruların yüksek derecede güvenilir olduğunu ve her iki testin iç tutarlığının kabul edilebilir düzeyde olduğunu göstermektedir.

Genel Yetenek ve Genel Kültür Testlerinde yer alan soruların doğru cevaplanma ve boş bırakılma yüzdeleri belirlenmiştir. 2018 KPSS Ön Lisans düzeyi için 100 puan üzerinden elde edilen KPSSP93 puan dağılımları incelendiğinde adayların KPSSP93 puanlarının 54,77 ile 100 aralığında bulunduğu ve 60-69 puan aralıklarında yoğunlaştığı görülmüştür. Adayların KPSSP93 puanları mezun oldukları yıllara göre de değerlendirilmiştir. Ayrıca adayların puanları mezun oldukları ve mezun olabilecek durumda oldukları üniversitelere göre değerlendirilmiş olup üniversitelere göre aday sayısı, en düşük puan, en yüksek puan, puan ortalaması ve standart sapma bilgileri verilmiştir.

Giriş

KPSS Ön Lisans Sınavı, "Kamu Görevlerine İlk Defa Atanacaklar için Yapılacak Sınavlar Hakkında Genel Yönetmelik" ile "Kamu Görevlerine İlk Defa Atanacaklar için Yapılacak Sınavlar ile İlgili Usul ve Esaslar" hükümlerine göre kamu hizmeti ve görevlerine atama yapılacak kadro ve görevlere atama amacıyla ÖSYM tarafından uygulanan bir sınavdır.

Sınava, üniversitelerin ön lisans programlarından (iki yıllık meslek yüksekokulları ve

dengi açıköğretim) mezun olanlar ile sınavın geçerlilik süresi içerisinde mezun olabilecek durumda olan adaylar başvurabilmektedir. KPSS Ön Lisans, sonuçların açıklanmasından itibaren iki yıl süreyle geçerlidir.

Sınavda, 60'ar adet çoktan seçmeli sorudan oluşan Genel Yetenek ve Genel Kültür Testleri uygulanmaktadır. Sınavın cevaplama süresi 130 dakikadır. Testlerin içeriğine ilişkin bilgiler Şekil 1'de detaylı verilmiştir.

Şekil 1

KPSS Ön Lisans Sınavında Uygulanan Testlerin Kapsamları

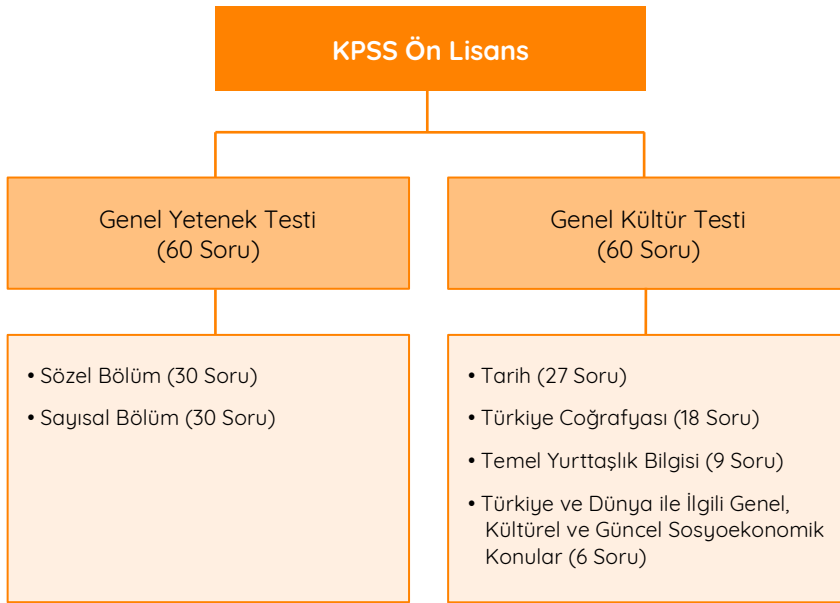

Sınavda yer alan her test kendi içinde değerlendirilmeye tabi tutulmaktadır. Her testte doğru cevap sayısından yanlış cevap sayısının dörtte biri çıkarılarak ham puanlar tespit edilmekte ve bu puanların ortalama ve standart sapmaları kullanılarak standart puanlar hesaplanmaktadır.

Genel Yetenek ve Genel Kültür Testlerinin her birinde, en az 1 ham puanı (net) bulunmayan adaylar, yapılacak hesaplamalara alınmamakta ve standart puan hesaplanmamaktadır. Buna göre bir adayın puanının hesaplanabilmesi için Genel Yetenek ve Genel Kültür Testlerinin her ikisinden de en az 1 ham puanı (1 net) olması gerekmektedir.

Genel Yetenek ve Genel Kültür Testlerinden elde edilen standart puanlar ağırlıklandırılarak adayların KPSSP93 puanı hesaplanmaktadır. KPSSP93 puanı içinde Genel Yetenek ve Genel Kültür Testlerinin her birinin ağırlığı 0,5'tir. Bu ağırlıklara göre, testlerden elde edilen standart puanlar kullanılarak ağırlıklı standart puan (ASP) hesaplanmaktadır. Bir aday için herhangi bir ASP'nin hesaplanabilmesi için bu adayın söz konusu ASP'nin hesaplanmasına giren testlerin her ikisinden de

standart puanı hesaplanmış olması gerekir. Adayların ASP'leri kullanılarak ön lisans düzeyi için KPSSP93 puanı hesaplanmaktadır.

KPSS puanları aşağıdaki formül kullanılarak hesaplanmaktadır. Böylece KPSSP93 puan türü için 100 üzerinden puan dağılımı elde edilmiş olur. B Grubu Kadrolara yerleştirme, ön lisans düzeyinde KPSSP93 puan türü esas alınarak yapılmaktadır.

$$\text{KPSS Puanı} = 70 + \frac{30[2(\text{ASP} - X) - S]}{[2(B - X)] - S}$$

KPSS : Kamu Personel Seçme Sınavı

ASP : Ağırlıklı standart puan

X : ASP dağılımının ortalaması

S : ASP dağılımının standart sapması

B : ASP dağılımındaki en yüksek ASP

Yönetmelik kapsamında olmayıp yapacakları sınavlarda KPSS sonuçlarını esas alma durumunda olan kamu kurum ve kuruluşları, B grubu kadro niteliği taşıyan tüm kadrolu ve sözleşmeli personel alımlarında ön lisans düzeyi için KPSSP93 puanını kullanabileceklerdir.

2018 KPSS Ön Lisans Analizleri

2018 KPSS Ön Lisans, 4 Kasım 2018 tarihinde 95 sınav merkezinde uygulanmıştır. Sınava başvuran 801.095 adaydan 749.396'sı sınava girmiş ve 749.011 adayın sınavı geçerli kabul edilmiştir. Ayrıca sınavı geçerli olan adaylardan Genel Yetenek ve Genel Kültür Testlerinin her ikisinden de en az 1 ham puanı bulunmayan 25.279 adayın KPSSP93 puanı hesaplanmamış olup puanı hesaplanan 723.732 aday bulunmaktadır. Bu değerlendirme raporu sınavı geçerli olan aday sonuçları üzerinden hazırlanmıştır.

2018 KPSS Ön Lisans'a katılan ve sınavı geçerli olan adayların mezun oldukları ve mezun olabilecek durumda oldukları üniversitelere göre aday sayısı, en düşük puan, en yüksek puan, puan ortalaması ve standart sapma bilgileri EK 1'de verilmiştir.

Tablo 1'de 2018 KPSS Ön Lisans'taki testler ve alt testler için hesaplanan doğru cevap sayısı ortalaması, standart sapma, ham puan ortalaması, ortalama güçlük düzeyi ve ortalama ayırt edicilik düzeyi bilgileri verilmiştir.

2018 KPSS Ön Lisans Genel Yetenek Testinin doğru cevap sayısı ortalaması 19,33 ve Genel Kültür Testinin doğru cevap sayısı ortalaması

22,39 olarak elde edilmiştir. Bu sonuç, Genel Yetenek Testinin, Genel Kültür Testine göre adaylara daha zor geldiğini göstermektedir. Yapılan analizler sonucunda Genel Yetenek Testinin ortalama ayırt edicilik düzeyi 0,31 olarak hesaplanırken Genel Kültür Testinin ortalama ayırt edicilik düzeyi 0,35 olarak hesaplanmıştır.

Soru güçlük düzeyi, bir soruyu doğru cevaplayan adayların tüm adaylara oranı; testin ortalama güçlük düzeyi de testte bulunan soru güçlükleri toplamının soru sayısına bölümü olarak tanımlanmaktadır (Ebel ve Fresbie, 1991; Linn ve Gronlund, 1995). Tablo 1'de görüldüğü üzere ortalama güçlük düzeyleri 0,18 ile 0,48 arasında değişmektedir. 2018 KPSS Ön Lisans'ta yer alan test ve alt testlerin içinde en yüksek ortalama güçlük düzeyi Sözel Bölüm ve Türkiye Coğrafyası alt testlerinde, en düşük ortalama güçlük düzeyi ise Sayısal Bölüm alt testindedir. Adayların Sayısal Bölümdeki doğru cevaplama oranlarının diğer alt testlere göre daha düşük olduğu görülmektedir.

Tablo 1 2018 KPSS Ön Lisans Test İstatistikleri

| Test / Alt Test | Soru Sayısı | Doğru Cevap Sayısı Ortalaması | Standart Sapma | Ham Puan Ortalaması | Ortalama Güçlük Düzeyi | Ortalama Ayırt Edicilik Düzeyi |
|---|-------------|-------------------------------|----------------|---------------------|------------------------|--------------------------------|
| Genel Yetenek Testi | 60 | 19,33 | 7,584 | 15,31 | 0,32 | 0,31 |
| Sözel Bölüm | 30 | 13,96 | 4,397 | 11,07 | 0,47 | 0,33 |
| Sayısal Bölüm | 30 | 5,37 | 5,004 | 4,24 | 0,18 | 0,45 |
| Genel Kültür Testi | 60 | 22,39 | 9,514 | 16,89 | 0,37 | 0,35 |
| Tarih | 27 | 7,98 | 4,740 | 5,40 | 0,30 | 0,41 |
| Türkiye Coğrafyası | 18 | 8,59 | 3,956 | 6,91 | 0,48 | 0,46 |
| Temel Yurttaşlık Bilgisi | 9 | 3,76 | 1,857 | 2,58 | 0,38 | 0,43 |
| Türkiye ve Dünya ile İlgili Genel, Kültürel ve Güncel Sosyoekonomik Konular | 6 | 2,36 | 1,269 | 2,00 | 0,39 | 0,51 |

Genel Yetenek Testinde 30'ar sorudan oluşan Sözel Bölüm ve Sayısal Bölüm alt testleri için hesaplanan ham puan ortalamalarının birbirinden farklı değerlere sahip olduğu görülmektedir. Adaylar Genel Yetenek Testi içinde Sayısal Bölüme göre Sözel Bölümde daha yüksek başarı göstermiştir.

Genel Kültür Testini oluşturan alt testlerin soru sayıları birbirinden farklı olmakla birlikte ortalama güçlük düzeylerine göre karşılaştırıldığında, adayların Türkiye Coğrafyası alt testinde diğer alt testlere göre daha yüksek başarı gösterdiği görülmektedir. Tarih alt testi ise 0,30 ortalama güçlük düzeyi ile Genel Kül-

tür Testinde adayların en çok zorlandığı alt testtir.

Soru ayırt ediciliği ise bir soru ile ölçülmek istenen özelliğe sahip olan adayları bu özelliğe sahip olmayan adaylardan ayırma gücü olarak tanımlanmaktadır (Baykul, 2010; Cohen ve Swerdlik, 2010; Özçelik, 1992). Testin ortalama ayırt edicilik düzeyi, testteki tüm soruların ayırt edicilik değerlerinin ortalamasıdır (Urbina, 2014). Testteki soruların ayırt edicilik değeri 0,30 ve üzeri olması, soruların ayırt edicilik değerinin yeterli olduğunu göstermektedir (Crocker ve Algina, 2008). Alt testlerde bulunan soruların ortalama ayırt

edicilik düzeyleri 0,33 ile 0,51 arasında değişmektedir. Elde edilen bu verilere bakıldığında tüm alt testlerdeki soruların ayırt edicilik değerlerinin kabul edilebilir düzeyde olduğu söylenebilir. Türkiye Coğrafyası ve Türkiye ve Dünya ile İlgili Genel, Kültürel ve Güncel Sosyoekonomik Konular alt testlerinin ortalama ayırt ediciliklerinin görece diğer alt testlere göre daha yüksek olduğu ifade edilebilir.

Test puanlarının güvenilirliği; o testte yer alan bütün maddelerin ölçmek istediği değişkeni ölçebilmesi, soruların bir bütün hâlinde tutarlı bir ölçme yaptığıının göstergesi olarak kabul edilmektedir (Cronbach, 1951; Kuder ve Ric-

hardson, 1937; Lord, 1955). Testler için 0,70 ve üzerindeki iç tutarlık korelasyon katsayısı yeterli düzey olarak kabul edilmektedir (Turgut ve Baykul, 2015; Özçelik 1992; Urbina, 2014). Güvenirlilik analizinde Genel Yetenek Testine ait puanlardan elde edilen iç tutarlık katsayısı 0,85; Genel Kültür Testine ait puanlardan hesaplanan iç tutarlık katsayısı ise 0,88 olarak hesaplanmıştır. Bu değerler, her iki testten elde edilen puanların yüksek derecede güvenilir olduğunu ve her iki testin iç tutarlığının yüksek olduğunu göstermektedir.

Adayların Doğru Cevap Sayılarının Yıllara Göre Dağılımı

KPSS Ön Lisans sınavlarında yer alan testlerin ve alt testlerin 2014, 2016 ve 2018 yıllarına göre adayların doğru cevap sayıları dağılımları aşağıdaki şekillerde (Şekil 2-9) incelenmiştir.

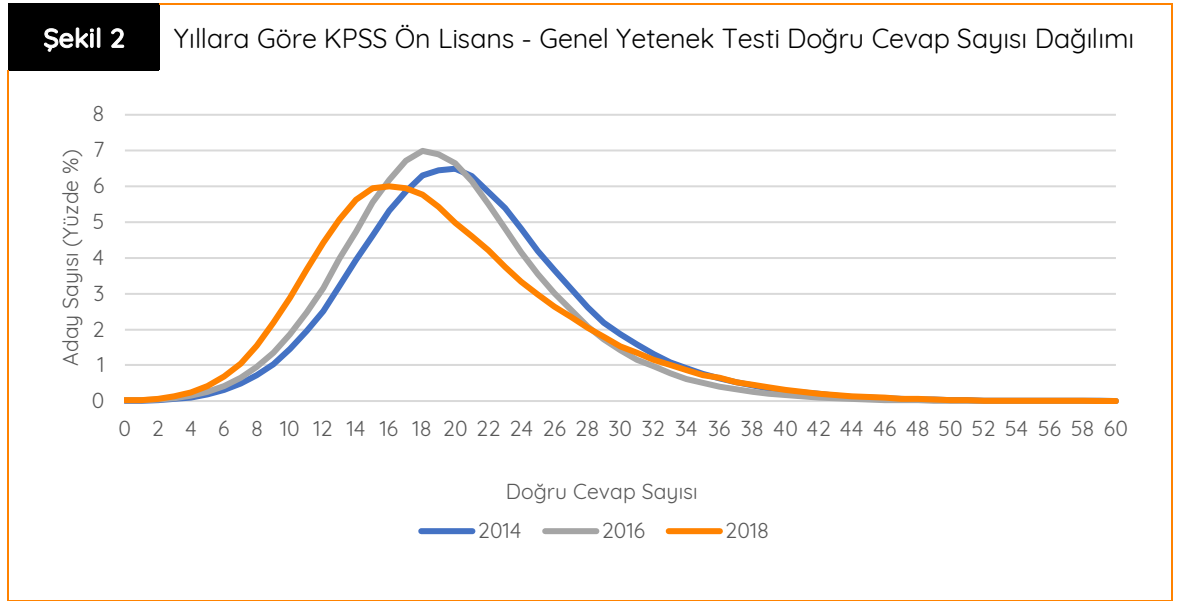

2014, 2016 ve 2018 yılları için Genel Yetenek Testi doğru cevap sayısı dağılımları Şekil 2’de verilmiştir. Adayların doğru cevap sayılarının genel olarak 2014 ve 2016 yıllarında 16-21 aralığında, 2018 yılında ise 13-19 aralığında yoğunlaştığı görülmektedir. 2018 yılı Genel Yetenek Testi doğru cevap sayısı dağılımı, 2014 ve 2016 yıllarına göre daha basık bir dağılıma sahip olup standart sapması daha yüksektir. Standart sapmanın büyük olduğu durumlarda; testin ayırt ediciliği daha yüksek-

tir ve adayların puanlarının testin ortalamasından farkı daha fazladır (Baykul, 2010). İstatistiksel analiz sonuçları incelendiğinde 2018 yılında uygulanan Genel Yetenek Testinin ortalama ayırt edicilik değerinin, 2014 ve 2016 yıllarına göre daha yüksek olduğu görülmüştür. 2018 KPSS Ön Lisans Genel Yetenek Testindeki 60 sorunun tamamını 1 aday doğru yanıtlamış iken 124 aday hiçbir soruya doğru yanıt verememiştir.

Şekil 3

Yıllara Göre KPSS Ön Lisans - Genel Kültür Testi Doğru Cevap Sayısı Dağılımı

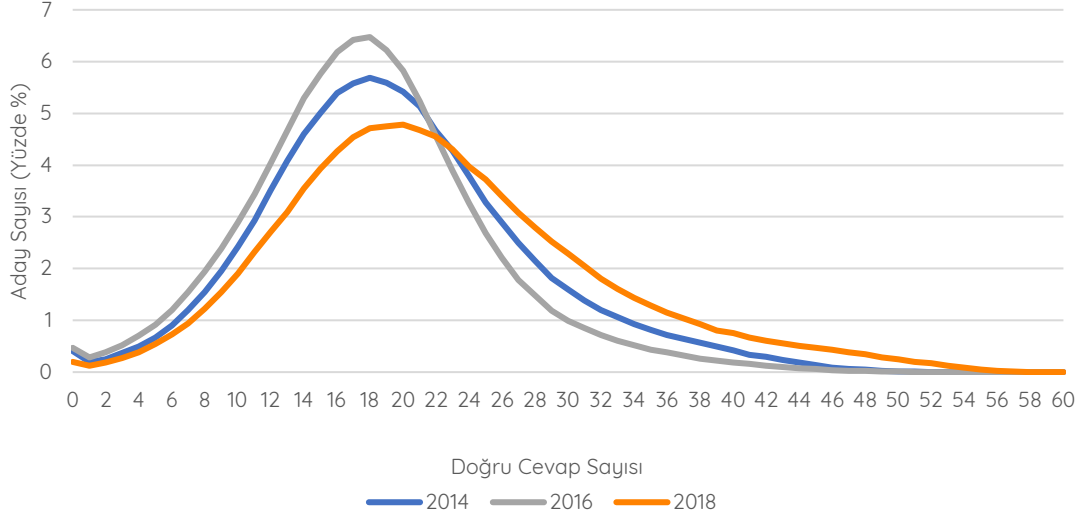

Şekil 3'te Genel Kültür Testine ait 2014, 2016 ve 2018 yıllarına göre adayların doğru cevap sayısı dağılımları gösterilmiştir. 2018 yılındaki Genel Kültür Testi doğru cevap sayılarının, 2014 ve 2016 yıllarına göre daha basık bir dağılıma sahip olduğu görülmektedir. Ayrıca 2018 yılında uygulanan Genel Kültür Testinin doğru cevap sayısı ortalaması ve standart sapması, 2014 ve 2016 yıllarına göre daha yüksektir. Bu sonuç doğrultusunda 2018 yılı Genel Kültür Testinin, 2014 ve 2016 yıllarına göre adaya daha kolay geldiği görülmek-

tedir. 2018 yılı Genel Kültür Testinin standart sapması daha büyük olduğu için ortalama ayırt edicilik değerinin de 2014 ve 2016 yıllarına göre daha yüksek olması beklenmektedir. İstatistiksel analiz sonuçları incelendiğinde 2018 yılı Genel Kültür Testinin ortalama ayırt edicilik değerinin, 2014 ve 2016 yıllarına göre daha yüksek olduğu görülmüştür. 2018 KPSS Ön Lisans Genel Kültür Testinde 2 aday 60 sorunun tamamını doğru yanıtlamış iken 1.482 aday hiçbir soruya doğru yanıt verememiştir.

Şekil 4 Yıllara Göre KPSS Ön Lisans - Sözel Bölüm Doğru Cevap Sayısı Dağılımı

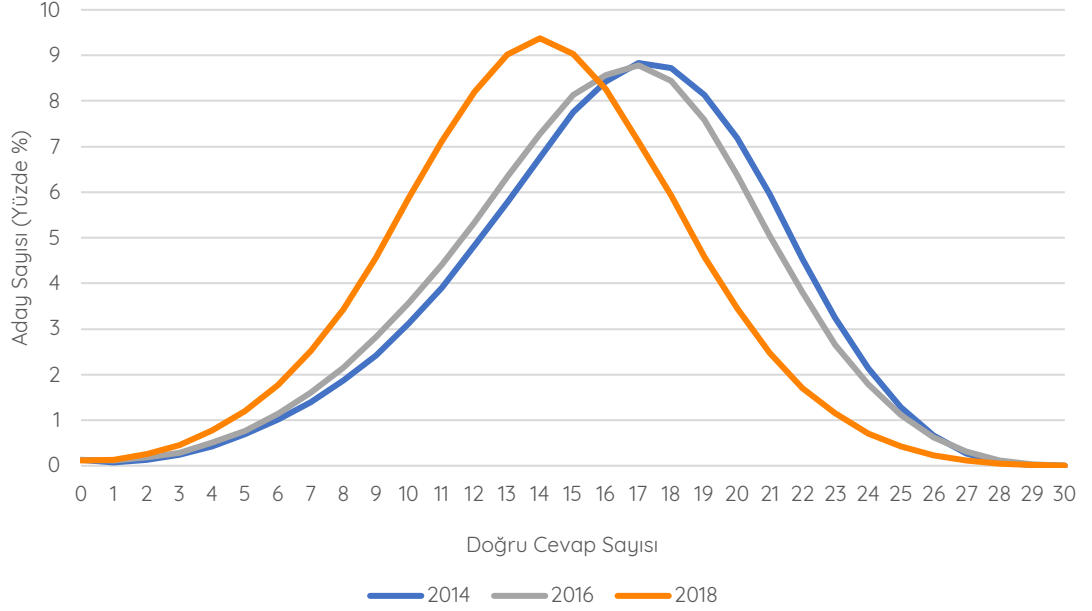

Şekil 4'te alt test bazında Sözel Bölümüne ait 2014, 2016 ve 2018 yıllarına göre doğru cevap sayısı dağılımları verilmiştir. 2018 yılında uygulanan Sözel Bölüm alt testinin doğru cevap sayısının normal dağılım gösterdiği gözlenmektedir. Adayların 2014 ve 2016 yıllarında Sözel Bölümdeki doğru cevaplama oranları, 2018 yılına göre daha yüksek düzeydedir. İstatistiksel analiz sonuçları incelendiğinde

2018 yılı Sözel Bölümün standart sapmasının ve ortalama ayırt edicilik değerinin, 2014 ve 2016 yılları ile benzer olduğu görülmüştür. Sözel Bölümde yer alan 30 sorunun tamamını 14 aday doğru yanıtlamış iken 853 aday hiçbir soruya doğru yanıt verememiştir.

Şekil 5

Yıllara Göre KPSS Ön Lisans - Sayısal Bölüm Doğru Cevap Sayısı Dağılımı

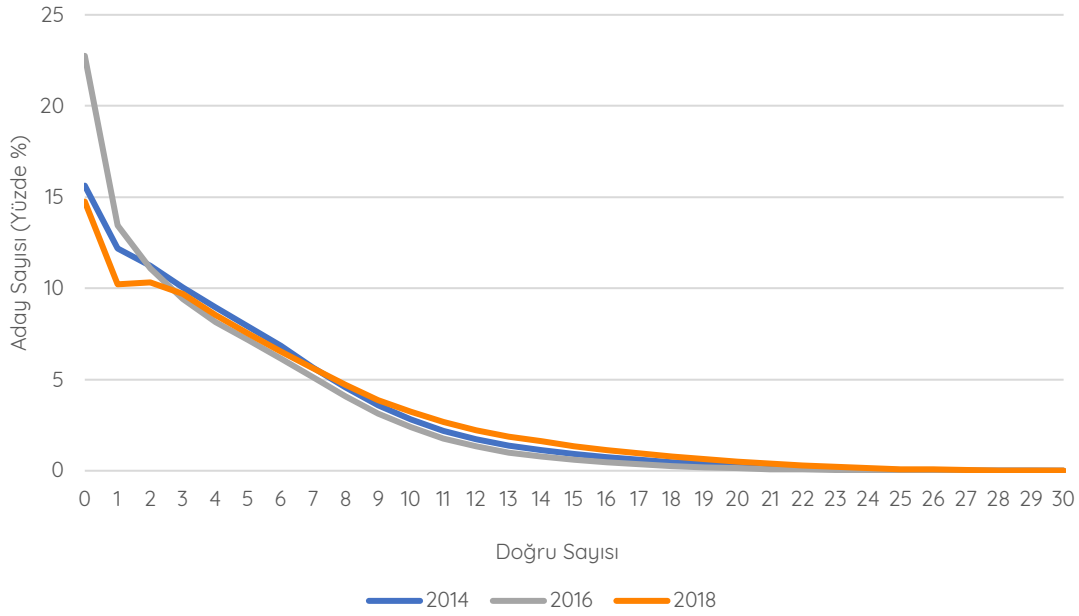

Şekil 5'teki 2014, 2016 ve 2018 yıllarına ait Sayısal Bölüm alt testlerinin doğru cevap sayısı dağılımları göz önünde bulundurulduğunda doğru cevabı olmayan aday oranının 2018 yılında uygulanan sınavda en az olduğu

görülmektedir. 2018 KPSS Ön Lisans Sayısal Bölüm alt testinde bulunan 30 sorunun tamamını 43 aday doğru yanıtlamış iken 110.789 (%15) aday hiçbir soruya doğru yanıt verememiştir.

Şekil 6

Yıllara Göre KPSS Ön Lisans - Tarih Testi Doğru Cevap Sayısı Dağılımı

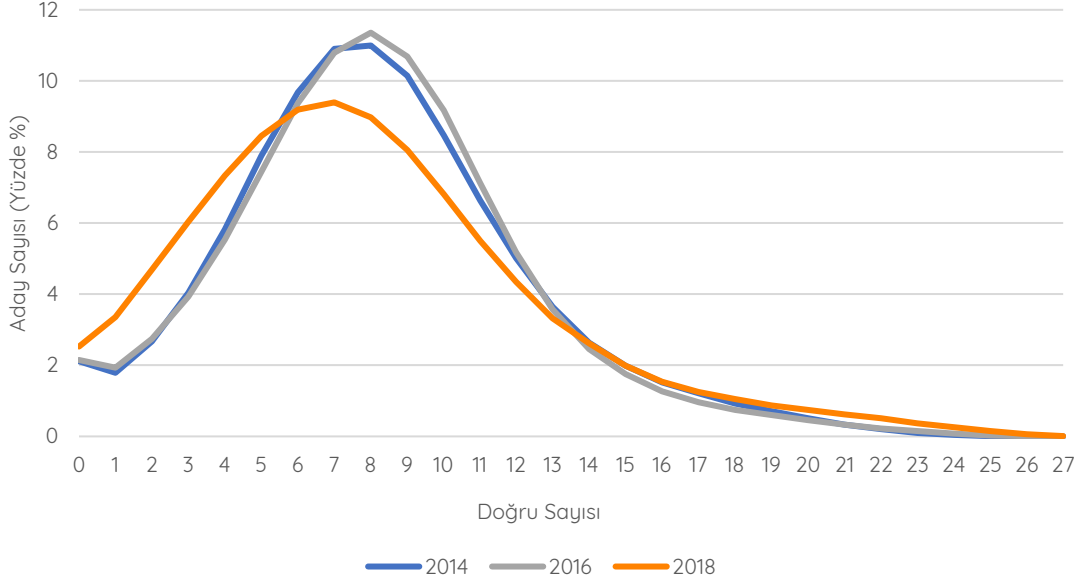

Tarih alt testine ait 2014, 2016 ve 2018 yıllarına göre doğru cevap sayısı dağılımları Şekil 6'da verilmiştir. 2014 ve 2016 yıllarındaki dağılımların benzer olduğu görülmektedir. 2018 yılında Tarih alt testi doğru cevap sayısı dağılımının, 2014 ve 2016 yıllarına göre daha basık olduğu görülmekte olup standart sapması daha büyüktür. Bu durumda testin ayırt ediciliğinin daha yüksek olması beklenir. İstatistiksel analiz sonuçlarına göre, 2018 yılında uygu-

lanan Tarih alt testinin ortalama ayırt edicilik değeri 0,41 olup 2014 ve 2016 yıllarına göre daha yüksektir. 2018 yılında adayların doğru cevap sayılarının ortalaması 7,98 olup ortalama güçlük düzeyi 2014 ve 2016 yılları ile aynı seviyedir. 2018 yılında 67 aday Tarih alt testindeki 27 sorunun tamamını doğru yanıtlamış iken 18.893 aday hiçbir soruya doğru yanıt verememiştir.

Şekil 7

Yıllara Göre KPSS Ön Lisans - Türkiye Coğrafyası Testi Doğru Cevap Sayısı Dağılımı

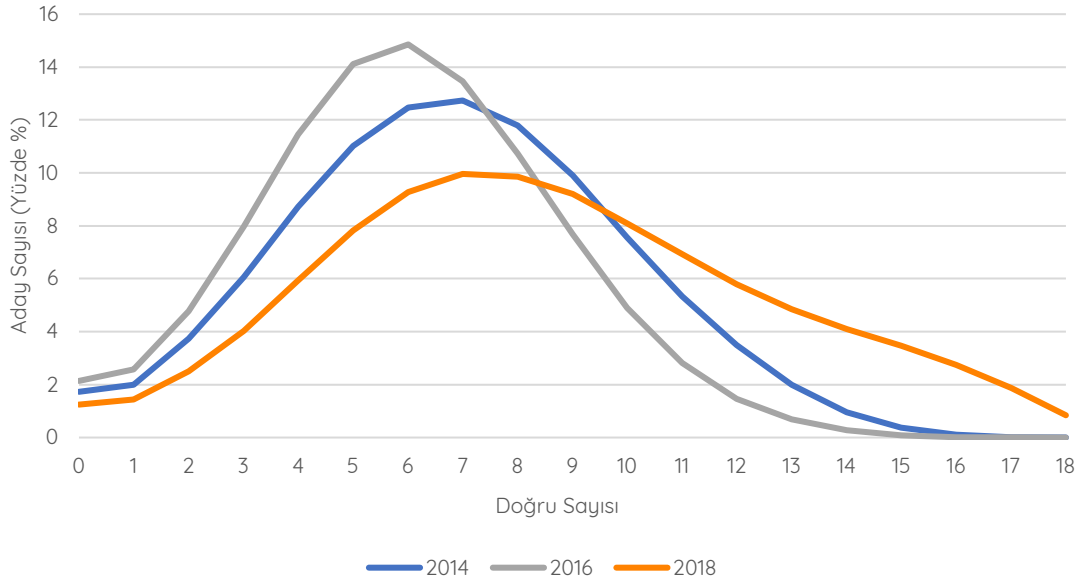

Şekil 7’de Türkiye Coğrafyası alt testinin 2014, 2016 ve 2018 yılları için doğru cevap sayısı dağılımları verilmiştir. Şekil 7’de görüleceği üzere 2018 yılındaki dağılım, 2014 ve 2016 yıllarına göre daha basık olup adayların doğru cevapları daha geniş bir alana yayılmıştır. İstatistiksel analiz sonuçlarına göre 2018 yılında uygulanan Türkiye Coğrafyası alt testi doğru cevap sayısı dağılımının ortalaması, standart sapması ve ortalama ayırt edicilik düzeyi 2014 ve 2016 yıllarına göre daha yüksektir. 2018 yılında uygulanan Türkiye Coğraf-

yası alt testinin ortalama güçlüğü 0,48 değeri ile orta güçlük düzeyinde olup 2014 ve 2016 yıllarına göre adaylar tarafından doğru cevaplanma oranı daha yüksektir. 2018 KPSS Ön Lisans Türkiye Coğrafyası alt testinde bulunan 18 sorunun tamamını 6.300 aday doğru yanıtlamış iken 9.275 aday hiçbir soruya doğru yanıt verememiştir. 2018 yılında Türkiye Coğrafyası alt testinde tamamını doğru yanıtlayan aday oranında artış, sıfır doğrusu olan aday oranında ise azalış olduğu görülmektedir.

Şekil 8

Yıllara Göre KPSS Ön Lisans - Temel Yurttaşlık Bilgisi Testi Doğru Cevap Sayısı Dağılımı

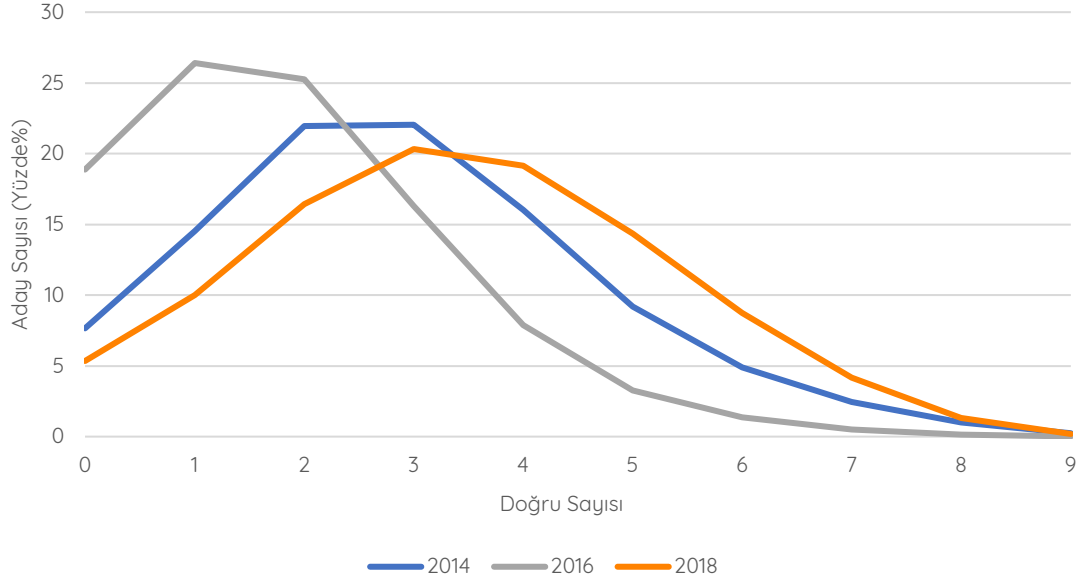

2014, 2016 ve 2018 yıllarındaki Temel Yurttaşlık Bilgisi alt testine ait doğru cevap sayısı dağılımları Şekil 8'de verilmiştir. 2018 yılında uygulanan Temel Yurttaşlık Bilgisi alt testi doğru cevap sayısı dağılımı normal dağılıma yakın olup ortalaması ve standart sapması 2014 ve 2016 yıllarına göre daha yüksektir. 2018 yılında uygulanan Temel Yurttaşlık Bilgisi alt testinin ortalama güçlüğü 0,38 değeri ile

orta güçlük düzeyinin altında olmasına rağmen adayların doğru cevaplama oranı 2014 ve 2016 yıllarına göre daha yüksektir. 2018 KPSS Ön Lisans Temel Yurttaşlık Bilgisi alt testinde bulunan 9 sorunun tamamını 1.784 aday doğru yanıtlamış iken 20.444 aday hiçbir soruya doğru yanıt verememiştir. 2018 yılında sıfır doğrusu olan aday oranının 2014 ve 2016 yıllarına göre daha az olduğu görülmektedir.

Şekil 9

Yıllara Göre KPSS Ön Lisans - Türkiye ve Dünya ile İlgili Genel, Kültürel ve Güncel Sosyoekonomik Konular Doğru Cevap Sayısı Dağılımı

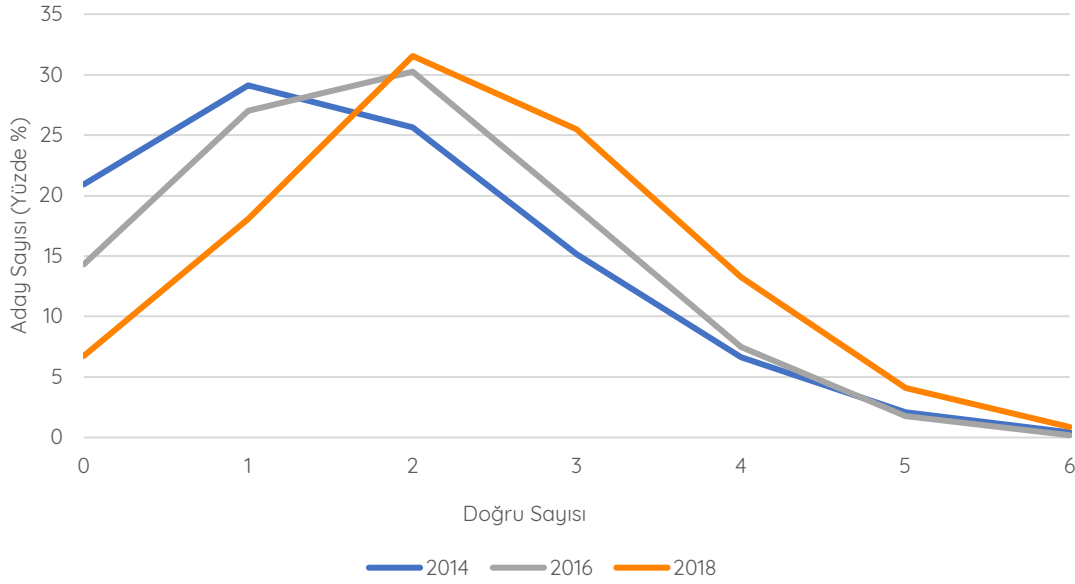

Şekil 9'da 2014, 2016 ve 2018 yıllarındaki Türkiye ve Dünya ile İlgili Genel, Kültürel ve Güncel Sosyoekonomik Konular alt testine ait doğru cevap sayısı dağılımları görülmektedir. 2018 yılındaki doğru cevap sayısı ortalamasının 2014 ve 2016 yıllarındaki sınavlara göre

daha yüksek olduğu ve sıfır doğrusu olan aday oranının daha az olduğu görülmektedir. 2018 yılında 6.502 aday 6 sorunun tamamını doğru yanıtlamış iken 50.462 (% 7) aday hiçbir soruya doğru yanıt verememiştir.

2018 KPSS Ön Lisans Testlerindeki Soruların Doğru Cevaplanma ve Boş Bırakılma Yüzdeleri

2018 KPSS Ön Lisans sınavı Genel Yetenek ve Genel Kültür Testlerinde yer alan soruların doğru cevaplanma ve boş bırakılma yüzdeleri hesaplanmıştır.

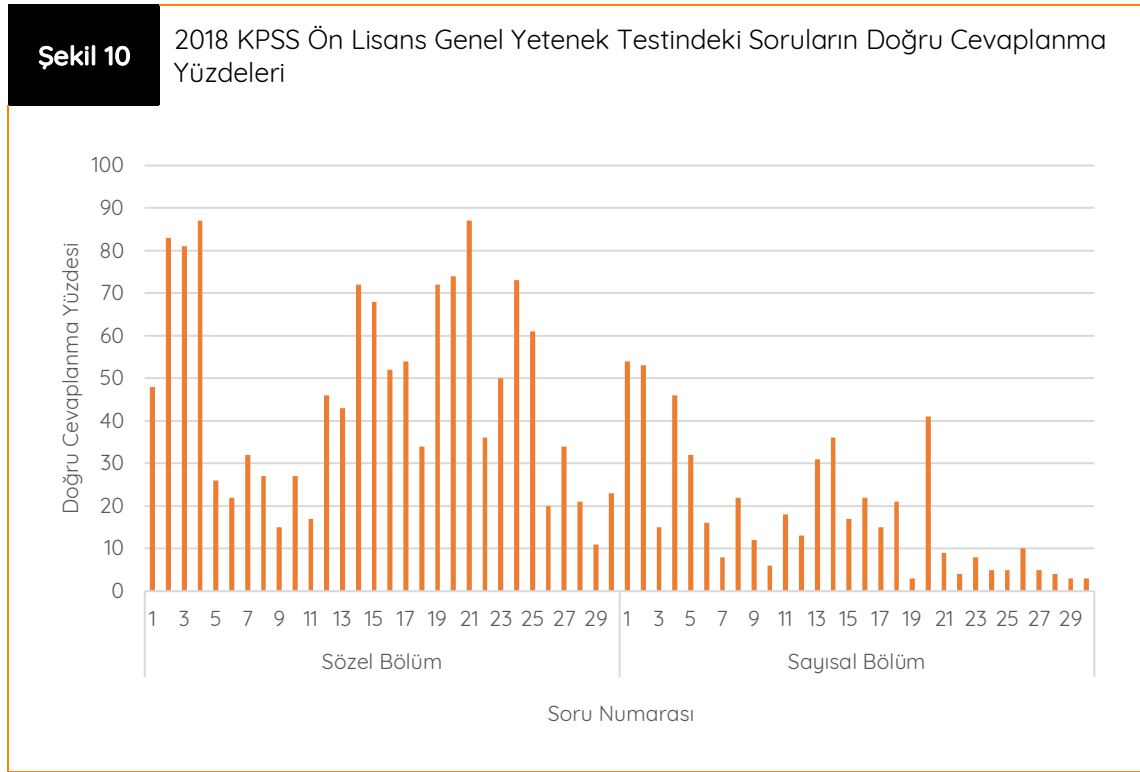

Şekil 10'da 2018 KPSS Ön Lisans Genel Yetenek Testinde yer alan soruların doğru cevaplanma yüzdeleri verilmiştir. Sözel Bölüm sorularının doğru cevaplanma yüzdelerinin ortalaması % 47 iken Sayısal Bölüm sorularının doğru cevaplanma yüzdelerinin ortalaması %

18'dir. Sayısal Bölümdeki soruların doğru cevaplanma yüzdelerinin genel olarak Sözel Bölümdeki sorulara göre daha düşük düzeyde kaldığı görülmektedir. Şekil 10'a göre 30 soruluk Sözel Bölümde 5-11 ile 26-30 numaralı sorular, daha düşük oranda doğru cevap-

lanmıştır. Sözel Bölümdeki soruların genel olarak doğru cevaplanma yüzdeleri % 30'un üzerinde iken en düşük doğru cevaplanma yüzdesi % 11, en yüksek doğru cevaplanma yüzdesi % 87'dir. Sayısal Bölümdeki soruların

ise doğru cevaplanma yüzdeleri genel olarak % 20'nin altında iken en yüksek doğru cevaplanma yüzdesi % 54, en düşük doğru cevaplanma yüzdesi % 3'tür.

Şekil 11

2018 KPSS Ön Lisans Genel Yetenek Testindeki Soruların Boş Bırakılma Yüzdeleri

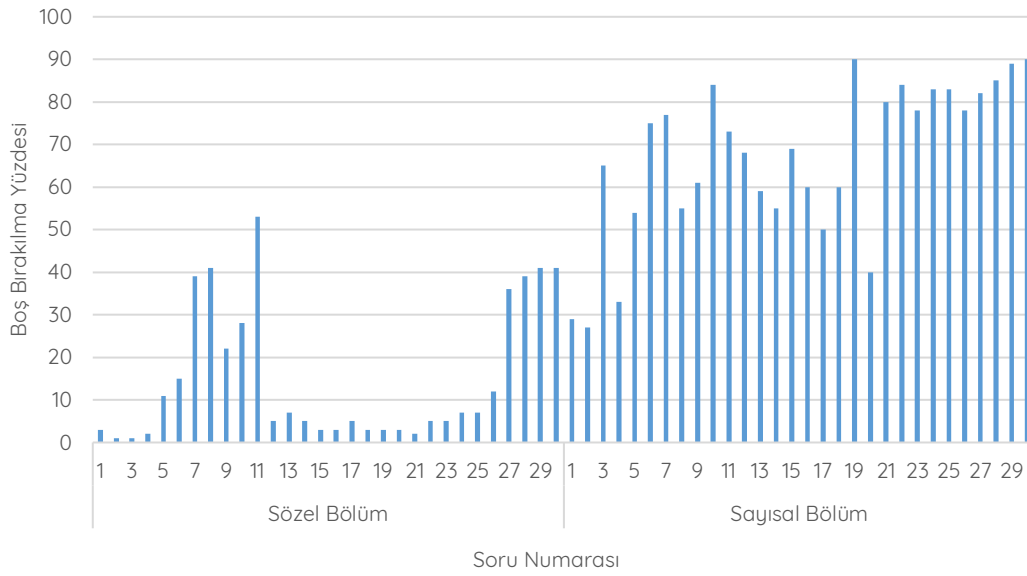

Şekil 11'de 2018 KPSS Ön Lisans Genel Yetenek Testinde yer alan soruların boş bırakılma yüzdeleri verilmiştir. Şekil incelendiğinde Sözel Bölümdeki soruların adaylar tarafından genel olarak yanıtlandığı görülmektedir. Diğer taraftan Sözel Bölümün 7-11 ile 27-30 numaralı soruları, bu bölümdeki diğer sorulara göre daha yüksek boş bırakılma yüzdelerine sahiptir. 27-30 numaralı sorular aynı köke bağlı

sözel mantık soru grubu olup adayların bu 4 soruyu daha yüksek oranda boş bıraktığı görülmektedir. Sayısal Bölüm sorularının boş bırakılma yüzdeleri ise Sözel Bölüm sorularına göre daha yüksektir. Sayısal Bölümdeki soruların boş bırakılma yüzdelerinin ortalaması % 67 olup adaylar tarafından genel olarak yanıtlanmadığı görülmektedir.

Şekil 12

2018 KPSS Ön Lisans Genel Kültür Testindeki Soruların Doğru Cevaplanma Yüzdeleri

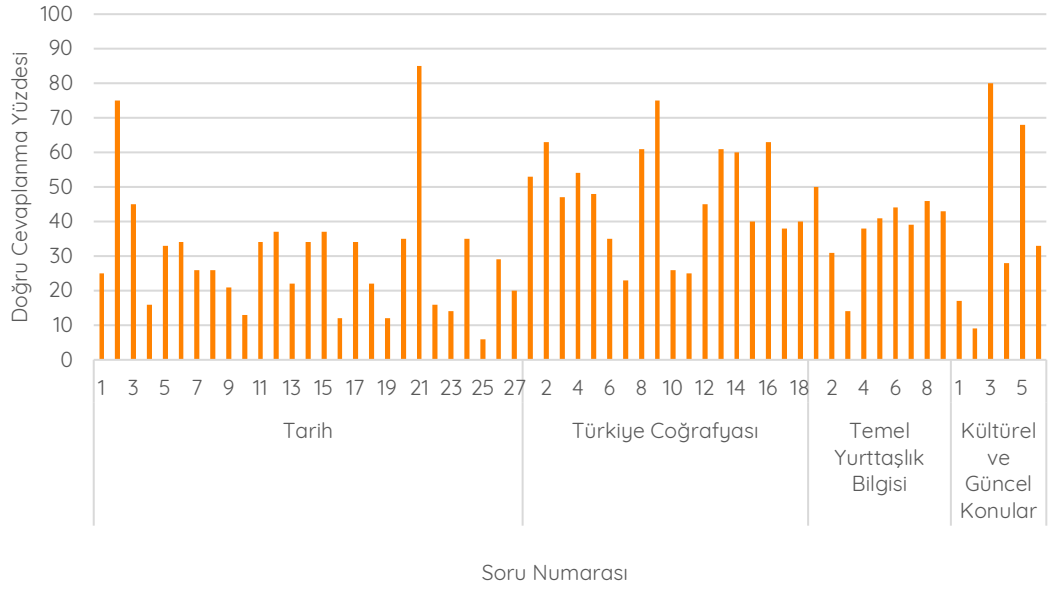

Şekil 12’de 2018 KPSS Ön Lisans Genel Kültür Testinde yer alan soruların doğru cevaplanma yüzdeleri verilmiştir. Ortalama doğru cevaplanma yüzdeleri Tarih alt testi için %30, Türkiye Coğrafyası alt testi için %48, Temel Yurttaşlık alt testi için %38, Türkiye ve Dünya ile İlgili Genel, Kültürel ve Güncel Sosyoekonomik Konular için %39’dur. Türkiye Coğrafyası alt testi orta güçlük düzeyinde olup diğer alt testler orta güçlük düzeyinin altında bu-

lunmaktadır. Şekil 12 incelendiğinde Tarih alt testindeki 25. soru % 6, Türkiye ve Dünya ile İlgili Genel, Kültürel ve Güncel Sosyoekonomik Konulardaki 2. soru % 9 doğru cevaplanma yüzdeleri ile Genel Kültür Testindeki sorular arasında adaylara en zor gelen sorulardır. Tarih alt testindeki 21. soru ise % 85 doğru cevaplanma yüzdesi ile testteki sorular arasında adaylara en kolay gelen soru olduğu görülmektedir.

Şekil 13

2018 KPSS Ön Lisans Genel Kültür Testindeki Soruların Boş Bırakılma Yüzdeleri

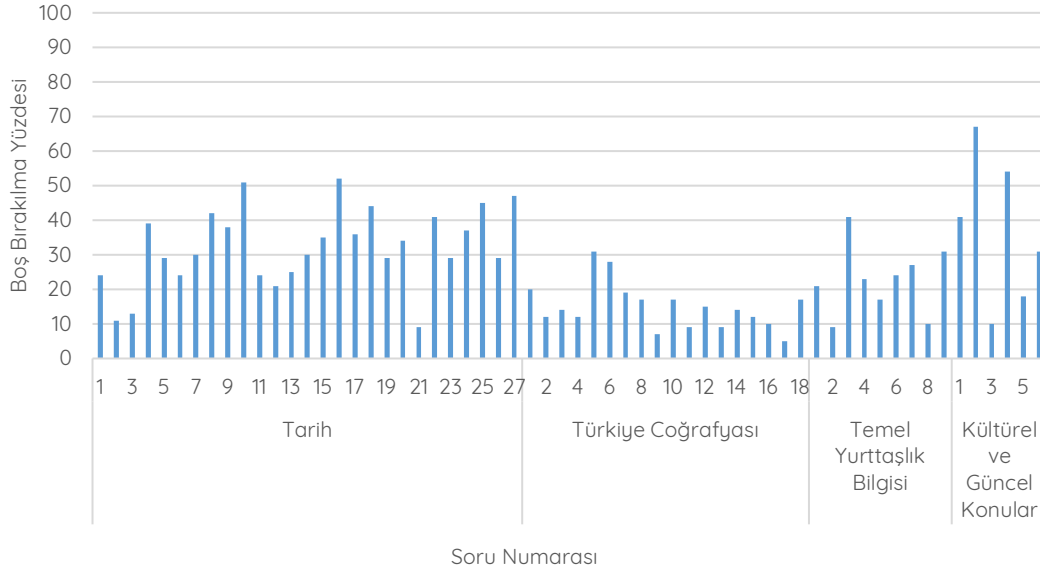

Şekil 13'te 2018 KPSS Ön Lisans Genel Kültür Testinde yer alan soruların boş bırakılma yüzdeleri verilmiştir. Boş bırakılma yüzdelerinin alt testlere göre ortalama değerleri; Tarih için %32, Türkiye Coğrafyası için % 15, Temel Yurttaşlık Bilgisi için % 23 ve Türkiye ve Dünya

ile İlgili Genel, Kültürel ve Güncel Sosyoekonomik Konular için % 37'dir. Genel Kültür Testinde yer alan sorular içinde en yüksek boş bırakılma yüzdesi, Türkiye ve Dünya ile İlgili Genel, Kültürel ve Güncel Sosyoekonomik Konular alt testinin 2. sorusudur.

2018 KPSS Ön Lisans KPSSP93 Puan Dağılımı

Sınavı geçerli olan adaylardan Genel Yetenek ve Genel Kültür Testlerinin her ikisinden de en az 1 ham puanı bulunmayan 25.279 adayın KPSSP93 puanı hesaplanmamıştır. Sınavı geçerli olan ve puanı hesaplanan 723.732 aday bulunmaktadır. 2018 KPSS Ön Lisans'ta sınavı geçerli olan ve puanı hesaplanan adayların KPSSP93 puan dağılımları incelenmiş ve

elde edilen sonuçlar Şekil 14'te sunulmuştur. 2018 KPSS Ön Lisans düzeyi için 100 üzerinden elde edilen adayların KPSSP93 puanları 54,77 ile 100 aralığında değişmektedir. KPSSP93 puan türü için 100 tam puan alan 1 aday bulunmaktadır. Şekil 14'te görüldüğü gibi adayların puanları 60-69 puan aralığında yoğunlaşmıştır.

Şekil 14 2018 KPSS Ön Lisans KPSSP93 Puan Dağılımı

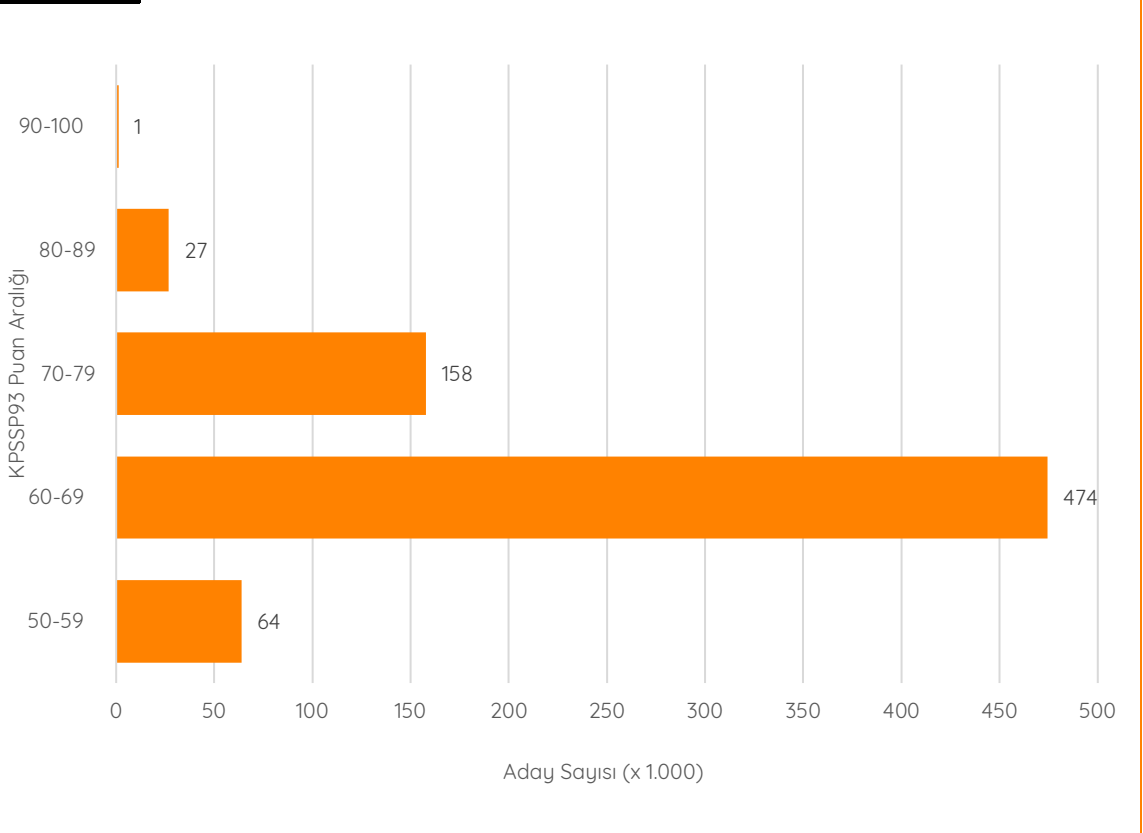

Adayların KPSSP93 Puanlarının Mezuniyet Yıllarına Göre Değişimi

Şekil 15

Mezuniyet Yıllarına Göre KPSSP93 Puan Dağılımları

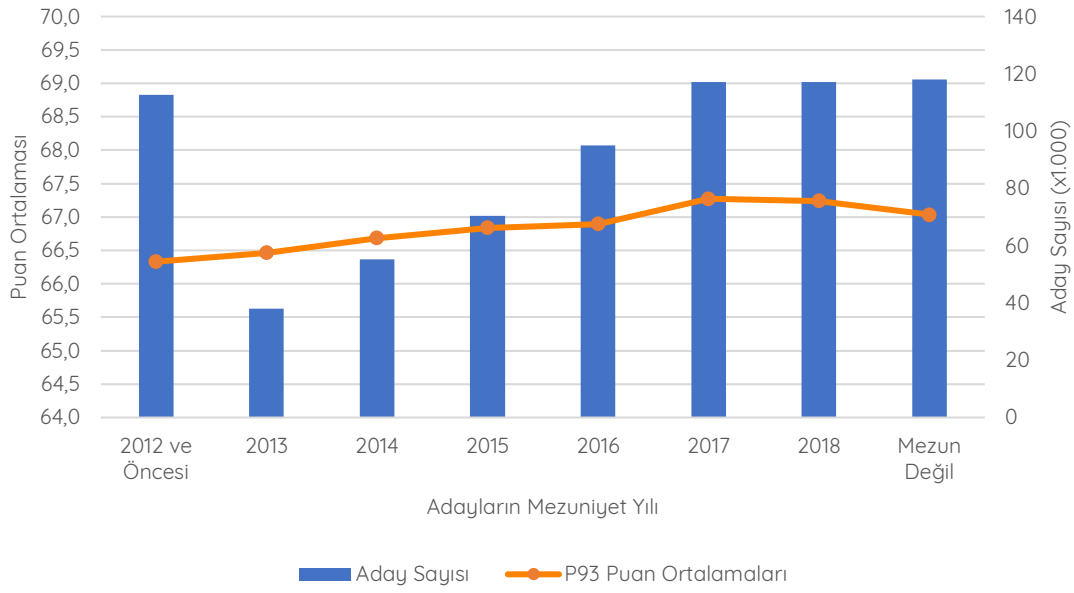

Farklı yıllarda mezun olan ya da eğitimine devam eden adayların KPSSP93 puan ortalamaları Şekil 15'te verilmiştir. Şekilde görüldüğü gibi, adayların KPSSP93 puanları mezun oldukları yıllara göre değişim göstermektedir. En yüksek puan ortalaması 2017 ile 2018 yıllarında mezun olan aday gruplarına, en düşük puan ortalaması ise 2012 yılı ve öncesinde mezun olan aday grubuna aittir. Mezuniyet

yıllarına göre aday sayıları incelendiğinde 2018 KPSS Ön Lisans'ta sınavı geçerli olan ve puanı hesaplanan adayların yarısını 2017 ve 2018 yıllarında mezun olan adaylar ile eğitimine devam eden adayların oluşturduğu görülmektedir. 2017 ve 2018 yıllarında mezun olan adayların KPSSP93 puan ortalamalarına bakıldığında ise benzer düzeyde başarı gösterdikleri görülmektedir.

Kaynaklar

- Baykul, Y. (2010). *Eğitimde ve psikolojide ölçme: Klasik test teorisi ve uygulaması*. Ankara: Pegem Akademi.
- Cohen, R.J., & Swerdlik, M.E. (2010). *Psychological testing and assessment*. New York, NY: McGraw Hill.
- Crocker, L. M., & Algina, J. (2008). *Introduction to classical and modern test theory*. Mason, OH: Cengage Learning.
- Cronbach, L. J. (1951). Coefficient alpha and the internal structure of tests. *Psychometrika*, 16, 297-334.
- Ebel, R.L., & Fresbie, D.A. (1991). *Essentials of educational measurement* (5th Edition). New Jersey: Prentice-Hall.
- Kuder, G. F., & Richardson, M. W. (1937). The theory of estimation of test reliability. *Psychometrika*, 2, 151-160.
- Linn, R.L., & Gronlund, N.E. (1995). *Measurement and assessment in teaching* (7th Edition). New Jersey: Prentice-Hall.
- Lord, F. M. (1955). Estimating test reliability. *Educational and psychological measurement*, 15, 325-336.
- Özçelik, D.A. (1992). *Ölçme ve değerlendirme* (Genişletilmiş üçüncü baskı). Ankara: ÖSYM.
- Urbina, S. (2014). *Essentials of psychological testing* (2nd Edition). Hoboken, NJ: John Wiley & Sons.
- Turgut, M. F., & Baykul, Y. (2015). *Eğitimde ve psikolojide ölçme: Klasik test teorisi ve uygulaması*. Ankara: Pegem Akademi.

EK 1. Üniversitelere Göre KPSSP93 Puan İstatistikleri

| Üniversite | Aday Sayısı | En Düşük Puan | En Yüksek Puan | Ortalama | Standart Sapma |
|--|-------------|---------------|----------------|----------|----------------|
| Acıbadem Mehmet Ali Aydınlar Üniversitesi | 1.479 | 55,48 | 94,35 | 69,15 | 6,07 |
| Adıyaman Üniversitesi | 7.842 | 54,98 | 93,40 | 66,30 | 5,71 |
| Afyon Kocatepe Üniversitesi | 11.893 | 54,98 | 93,34 | 66,45 | 5,38 |
| Afyonkarahisar Sağlık Bilimleri Üniversitesi | 291 | 57,12 | 85,65 | 68,17 | 4,46 |
| Ağrı İbrahim Çeçen Üniversitesi | 2.467 | 55,19 | 90,99 | 67,66 | 7,04 |
| Akdeniz Karpaz Üniversitesi | 6 | 59,75 | 73,74 | 63,75 | 5,19 |
| Akdeniz Üniversitesi | 9.843 | 54,98 | 95,76 | 67,12 | 6,06 |
| Aksaray Üniversitesi | 3.475 | 55,52 | 89,93 | 65,76 | 5,08 |
| Alanya Alaaddin Keykubat Üniversitesi | 420 | 56,20 | 89,34 | 66,32 | 6,16 |
| Altınbaş Üniversitesi | 796 | 55,87 | 89,34 | 67,97 | 6,18 |
| Amasya Üniversitesi | 5.389 | 54,78 | 92,68 | 66,68 | 5,77 |
| Anadolu Üniversitesi | 92.578 | 54,78 | 97,85 | 66,86 | 5,38 |
| Ankara Hacı Bayram Veli Üniversitesi | 112 | 56,65 | 90,04 | 69,68 | 7,05 |
| Ankara Üniversitesi | 4.227 | 54,87 | 94,99 | 69,24 | 6,73 |
| Ankara Yıldırım Beyazıt Üniversitesi | 489 | 55,63 | 89,30 | 68,12 | 6,47 |
| Antalya Akev Üniversitesi | 9 | 58,28 | 74,42 | 64,39 | 5,34 |
| Ardahan Üniversitesi | 1.161 | 55,35 | 88,08 | 65,84 | 5,49 |
| Artvin Çoruh Üniversitesi | 2.837 | 54,98 | 93,16 | 67,04 | 6,07 |
| Astsubay Meslek Yüksekokulu Komutanlığı | 70 | 60,43 | 87,17 | 72,18 | 5,65 |
| Ataşehir Adıgüzel Meslek Yüksekokulu | 501 | 56,04 | 85,72 | 64,71 | 4,48 |
| Atatürk Üniversitesi | 21.620 | 54,98 | 96,25 | 66,77 | 5,82 |
| Atılım Üniversitesi | 8 | 57,14 | 67,67 | 63,00 | 3,53 |
| Avrasya Üniversitesi | 2.313 | 56,11 | 92,82 | 69,09 | 6,50 |

| Üniversite | Aday Sayısı | En Düşük Puan | En Yüksek Puan | Ortalama | Standart Sapma |
|---------------------------------------|-------------|---------------|----------------|----------|----------------|
| Avrupa Meslek Yüksekokulu | 2.422 | 55,75 | 93,31 | 69,27 | 6,58 |
| Aydın Adnan Menderes Üniversitesi | 11.094 | 55,16 | 94,91 | 66,99 | 6,14 |
| Bahçeşehir Üniversitesi | 912 | 55,42 | 92,82 | 68,32 | 6,13 |
| Balıkesir Üniversitesi | 7.113 | 54,78 | 90,97 | 65,95 | 5,46 |
| Bandırma Onyedli Eylül Üniversitesi | 644 | 55,86 | 84,86 | 65,87 | 4,89 |
| Bartın Üniversitesi | 2.286 | 55,30 | 96,21 | 67,20 | 6,33 |
| Başkent Üniversitesi | 2.415 | 55,76 | 92,62 | 71,09 | 6,87 |
| Batman Üniversitesi | 4.892 | 54,87 | 97,74 | 67,95 | 7,41 |
| Bayburt Üniversitesi | 1.699 | 55,08 | 91,10 | 68,46 | 6,16 |
| Beykent Üniversitesi | 3.652 | 55,35 | 94,45 | 67,52 | 5,94 |
| Beykoz Üniversitesi | 461 | 56,35 | 83,80 | 65,71 | 4,58 |
| Bezm-i Âlem Vakıf Üniversitesi | 724 | 57,10 | 92,64 | 69,64 | 6,30 |
| Bilecik Şeyh Edebali Üniversitesi | 3.562 | 54,87 | 91,48 | 65,84 | 5,52 |
| Bingöl Üniversitesi | 4.066 | 55,35 | 95,90 | 67,58 | 6,42 |
| Biruni Üniversitesi | 3.046 | 55,49 | 92,92 | 67,73 | 6,02 |
| Bitlis Eren Üniversitesi | 5.270 | 55,00 | 94,79 | 66,72 | 6,51 |
| Boğaziçi Üniversitesi | 2 | 64,59 | 67,06 | 65,83 | 1,74 |
| Bolu Abant İzzet Baysal Üniversitesi | 3.385 | 55,00 | 97,37 | 65,97 | 5,55 |
| Burdur Mehmet Akif Ersoy Üniversitesi | 8.618 | 54,87 | 92,78 | 65,64 | 5,08 |
| Bursa Uludağ Üniversitesi | 6.850 | 55,25 | 94,83 | 66,71 | 5,68 |
| Çağ Üniversitesi | 512 | 56,49 | 91,20 | 66,30 | 5,16 |
| Çanakkale Onsekiz Mart Üniversitesi | 7.004 | 55,07 | 95,97 | 66,37 | 5,55 |
| Çankaya Üniversitesi | 108 | 58,07 | 82,74 | 67,78 | 5,51 |
| Çankırı Karatekin Üniversitesi | 2.626 | 55,26 | 90,10 | 66,73 | 6,23 |
| Çukurova Üniversitesi | 10.210 | 54,96 | 95,86 | 66,73 | 6,55 |

| Üniversite | Aday Sayısı | En Düşük Puan | En Yüksek Puan | Ortalama | Standart Sapma |
|--|-------------|---------------|----------------|----------|----------------|
| Dicle Üniversitesi | 6.224 | 54,98 | 95,72 | 66,93 | 7,08 |
| Doğu Akdeniz Üniversitesi | 1.550 | 57,40 | 94,43 | 69,73 | 6,37 |
| Doğuş Üniversitesi | 232 | 56,13 | 79,53 | 65,38 | 4,70 |
| Dokuz Eylül Üniversitesi | 4.045 | 55,25 | 94,21 | 68,48 | 6,38 |
| Düzce Üniversitesi | 3.497 | 55,16 | 91,67 | 66,15 | 5,41 |
| Ege Üniversitesi | 5.459 | 54,89 | 98,30 | 67,65 | 6,31 |
| Erciyes Üniversitesi | 5.301 | 55,32 | 92,86 | 68,33 | 6,44 |
| Erzincan Binali Yıldırım Üniversitesi | 5.685 | 55,39 | 92,30 | 67,36 | 5,86 |
| Eskişehir Osmangazi Üniversitesi | 1.383 | 55,17 | 94,72 | 69,75 | 6,91 |
| Eskişehir Teknik Üniversitesi | 85 | 57,95 | 81,01 | 67,80 | 4,69 |
| Faruk Saraç Tasarım Meslek Yüksekokulu | 55 | 57,16 | 78,60 | 64,83 | 4,57 |
| Fatih Sultan Mehmet Vakıf Üniversitesi | 421 | 56,13 | 83,29 | 67,53 | 4,98 |
| Fırat Üniversitesi | 7.181 | 54,98 | 94,63 | 67,68 | 6,63 |
| Galatasaray Üniversitesi | 51 | 58,31 | 85,47 | 69,34 | 5,42 |
| Gazi Üniversitesi | 5.314 | 54,87 | 93,97 | 67,79 | 6,27 |
| Gaziantep Üniversitesi | 9.499 | 54,98 | 95,53 | 66,54 | 5,89 |
| Giresun Üniversitesi | 9.298 | 55,08 | 91,54 | 65,72 | 5,43 |
| Girne Amerikan Üniversitesi | 304 | 56,95 | 86,20 | 68,78 | 5,73 |
| Girne Üniversitesi | 128 | 57,91 | 88,44 | 68,68 | 5,86 |
| Gülhane Askeri Tıp Akademisi | 157 | 59,28 | 94,55 | 74,52 | 6,38 |
| Gümüşhane Üniversitesi | 5.257 | 55,17 | 94,40 | 67,75 | 6,39 |
| Hacettepe Üniversitesi | 3.017 | 54,98 | 100,00 | 69,87 | 7,17 |
| Hakkâri Üniversitesi | 1.723 | 54,98 | 89,50 | 65,92 | 6,60 |
| Haliç Üniversitesi | 399 | 56,78 | 89,49 | 68,83 | 6,40 |
| Harran Üniversitesi | 6.195 | 55,05 | 95,58 | 66,64 | 6,52 |

| Üniversite | Aday Sayısı | En Düşük Puan | En Yüksek Puan | Ortalama | Standart Sapma |
|---|-------------|---------------|----------------|----------|----------------|
| Hasan Kalyoncu Üniversitesi | 471 | 56,54 | 89,87 | 70,80 | 6,91 |
| Hatay Mustafa Kemal Üniversitesi | 8.161 | 54,98 | 95,84 | 67,04 | 6,13 |
| Hitit Üniversitesi | 3.230 | 54,98 | 90,41 | 66,09 | 5,18 |
| Hoca Ahmet Yesevi Türk-Kazak Üniversitesi | 3 | 75,75 | 85,89 | 80,20 | 5,18 |
| Iğdır Üniversitesi | 2.691 | 54,98 | 92,21 | 68,28 | 6,87 |
| Isparta Uygulamalı Bilimler Üniversitesi | 1.569 | 54,87 | 81,31 | 64,20 | 3,91 |
| Işık Üniversitesi | 710 | 57,28 | 92,81 | 69,13 | 6,28 |
| İhsan Doğramacı Bilkent Üniversitesi | 18 | 62,71 | 81,18 | 67,69 | 4,74 |
| İnönü Üniversitesi | 6.630 | 54,87 | 97,02 | 67,90 | 6,77 |
| İskenderun Teknik Üniversitesi | 1.737 | 54,98 | 86,30 | 65,00 | 4,87 |
| İstanbul Arel Üniversitesi | 3.395 | 55,32 | 95,09 | 67,30 | 6,39 |
| İstanbul Aydın Üniversitesi | 5.790 | 55,16 | 91,27 | 67,51 | 5,87 |
| İstanbul Ayvansaray Üniversitesi | 1.996 | 54,98 | 90,00 | 65,87 | 5,79 |
| İstanbul Bilgi Üniversitesi | 2.685 | 55,19 | 98,67 | 67,34 | 5,56 |
| İstanbul Bilim Üniversitesi | 1.601 | 56,09 | 95,31 | 69,39 | 6,19 |
| İstanbul Esenyurt Üniversitesi | 1.292 | 55,65 | 94,44 | 68,67 | 6,76 |
| İstanbul Gedik Üniversitesi | 502 | 55,42 | 88,49 | 65,73 | 5,41 |
| İstanbul Gelişim Üniversitesi | 6.002 | 54,98 | 96,40 | 68,37 | 6,47 |
| İstanbul Kavram Meslek Yüksekokulu | 2.444 | 54,87 | 91,89 | 68,08 | 6,66 |
| İstanbul Kent Üniversitesi | 46 | 60,48 | 84,95 | 70,75 | 6,37 |
| İstanbul Kültür Üniversitesi | 644 | 54,98 | 85,87 | 65,29 | 4,68 |
| İstanbul Medipol Üniversitesi | 6.151 | 55,19 | 93,56 | 69,06 | 6,20 |
| İstanbul Okan Üniversitesi | 2.775 | 54,87 | 91,39 | 68,01 | 6,01 |
| İstanbul Rumeli Üniversitesi | 539 | 55,79 | 88,59 | 68,29 | 6,01 |
| İstanbul Şehir Üniversitesi | 37 | 57,42 | 80,32 | 64,34 | 4,61 |

| Üniversite | Aday Sayısı | En Düşük Puan | En Yüksek Puan | Ortalama | Standart Sapma |
|--|-------------|---------------|----------------|----------|----------------|
| İstanbul Şişli Meslek Yüksekokulu | 1.589 | 55,08 | 93,42 | 67,84 | 6,70 |
| İstanbul Teknik Üniversitesi | 255 | 59,93 | 90,96 | 71,92 | 5,10 |
| İstanbul Ticaret Üniversitesi | 77 | 57,80 | 80,58 | 65,74 | 5,05 |
| İstanbul Üniversitesi | 5.856 | 54,98 | 97,28 | 67,71 | 6,01 |
| İstanbul Üniversitesi Cerrahpaşa | 474 | 56,51 | 90,52 | 69,81 | 5,64 |
| İstanbul Yeni Yüzyıl Üniversitesi | 1.703 | 55,78 | 93,55 | 69,14 | 6,32 |
| İstinye Üniversitesi | 469 | 55,42 | 89,50 | 67,89 | 5,52 |
| İzmir Ekonomi Üniversitesi | 523 | 56,62 | 91,28 | 67,89 | 5,79 |
| İzmir Kâtip Çelebi Üniversitesi | 494 | 56,42 | 93,59 | 73,50 | 7,25 |
| İzmir Kavram Meslek Yüksekokulu | 2 | 65,94 | 70,47 | 68,20 | 3,20 |
| Jandarma Ve Sahil Güvenlik Akademisi | 13 | 62,83 | 78,09 | 70,87 | 4,29 |
| Kadir Has Üniversitesi | 194 | 55,96 | 81,29 | 65,48 | 4,92 |
| Kafkas Üniversitesi | 5.952 | 54,98 | 92,82 | 68,19 | 6,94 |
| Kahramanmaraş İstiklal Üniversitesi | 38 | 56,82 | 71,08 | 63,17 | 3,57 |
| Kahramanmaraş Sütçü İmam Üniversitesi | 9.699 | 54,98 | 96,44 | 67,22 | 6,35 |
| Kapadokya Meslek Yüksekokulu | 1.155 | 56,38 | 93,55 | 69,62 | 6,36 |
| Kapadokya Üniversitesi | 1.447 | 56,60 | 91,64 | 68,04 | 5,98 |
| Karabük Üniversitesi | 7.310 | 54,98 | 97,11 | 68,19 | 6,38 |
| Karadeniz Teknik Üniversitesi | 6.105 | 55,17 | 93,71 | 66,17 | 5,71 |
| Karamanoğlu Mehmetbey Üniversitesi | 4.516 | 55,17 | 94,44 | 66,99 | 6,10 |
| Kastamonu Üniversitesi | 6.867 | 54,98 | 92,90 | 66,92 | 5,75 |
| Kayseri Üniversitesi | 669 | 54,98 | 83,72 | 65,51 | 4,42 |
| Kıbrıs Amerikan Üniversitesi | 22 | 56,47 | 73,37 | 64,43 | 4,74 |
| Kıbrıs İlim Üniversitesi | 18 | 59,31 | 76,36 | 67,35 | 4,36 |
| Kıbrıs Sağlık Ve Toplum Bilimleri Üniversitesi | 1 | 77,35 | 77,35 | 77,35 | - |

| Üniversite | Aday Sayısı | En Düşük Puan | En Yüksek Puan | Ortalama | Standart Sapma |
|--|-------------|---------------|----------------|----------|----------------|
| Kırgızistan-Türkiye Manas Üniversitesi | 1 | 68,03 | 68,03 | 68,03 | - |
| Kırıkkale Üniversitesi | 5.912 | 55,08 | 97,74 | 67,00 | 6,19 |
| Kırklareli Üniversitesi | 5.309 | 54,98 | 91,42 | 65,65 | 4,99 |
| Kırşehir Ahi Evran Üniversitesi | 5.513 | 55,32 | 94,14 | 66,57 | 5,79 |
| Kilis 7 Aralık Üniversitesi | 2.440 | 55,08 | 95,54 | 68,22 | 6,90 |
| Kocaeli Üniversitesi | 12.373 | 54,87 | 93,76 | 66,13 | 5,52 |
| Konya Teknik Üniversitesi | 110 | 55,32 | 86,95 | 65,31 | 5,04 |
| KTO Karatay Üniversitesi | 436 | 56,22 | 93,05 | 70,50 | 5,93 |
| Kütahya Dumlupınar Üniversitesi | 11.527 | 54,98 | 93,31 | 65,64 | 4,89 |
| Kütahya Sağlık Bilimleri Üniversitesi | 86 | 58,32 | 78,59 | 66,55 | 4,33 |
| Lefke Avrupa Üniversitesi | 1.159 | 55,41 | 91,64 | 68,95 | 6,30 |
| Malatya Turgut Özal Üniversitesi | 197 | 55,97 | 74,17 | 63,45 | 3,78 |
| Maltepe Üniversitesi | 432 | 56,41 | 90,48 | 66,10 | 5,68 |
| Manisa Celâl Bayar Üniversitesi | 11.489 | 54,89 | 93,39 | 65,90 | 5,29 |
| Mardin Artuklu Üniversitesi | 2.833 | 54,78 | 92,33 | 67,02 | 7,24 |
| Marmara Üniversitesi | 2.808 | 55,42 | 97,52 | 69,59 | 6,65 |
| MEF Üniversitesi | 22 | 59,83 | 82,28 | 66,18 | 5,27 |
| Mersin Üniversitesi | 7.742 | 54,98 | 94,63 | 66,93 | 6,17 |
| Milli Eğitim Bakanlığı Yükseköğretim Kurumları | 1 | 70,82 | 70,82 | 70,82 | - |
| Milli Savunma Üniversitesi | 5 | 62,13 | 77,81 | 68,39 | 6,20 |
| Mimar Sinan Güzel Sanatlar Üniversitesi | 46 | 56,53 | 84,85 | 67,12 | 5,13 |
| Muğla Sıtkı Koçman Üniversitesi | 5.370 | 54,96 | 90,89 | 66,14 | 5,35 |
| Munzur Üniversitesi | 2.095 | 55,46 | 89,69 | 65,69 | 5,57 |
| Muş Alparslan Üniversitesi | 2.408 | 55,42 | 89,51 | 65,56 | 5,12 |
| Necmettin Erbakan Üniversitesi | 1.695 | 55,25 | 93,55 | 65,50 | 5,82 |

| Üniversite | Aday Sayısı | En Düşük Puan | En Yüksek Puan | Ortalama | Standart Sapma |
|--|-------------|---------------|----------------|----------|----------------|
| Nevşehir Hacı Bektaş Veli Üniversitesi | 4.123 | 55,14 | 91,09 | 65,82 | 5,09 |
| Niğde Ömer Halisdemir Üniversitesi | 6.279 | 55,42 | 91,12 | 66,99 | 5,46 |
| Niğantaşı Üniversitesi | 6.819 | 55,68 | 95,71 | 68,33 | 6,11 |
| Ondokuz Mayıs Üniversitesi | 10.832 | 54,96 | 97,10 | 67,34 | 6,43 |
| Ordu Üniversitesi | 4.267 | 54,98 | 91,10 | 65,00 | 4,65 |
| Orta Doğu Teknik Üniversitesi | 70 | 57,42 | 88,20 | 69,31 | 6,01 |
| Osmaniye Korkut Ata Üniversitesi | 4.161 | 54,78 | 88,50 | 65,73 | 5,26 |
| Pamukkale Üniversitesi | 7.272 | 55,08 | 94,71 | 66,24 | 5,60 |
| Piri Reis Üniversitesi | 53 | 55,77 | 79,37 | 66,51 | 4,49 |
| Polis Akademisi | 603 | 63,12 | 94,90 | 76,49 | 5,31 |
| Recep Tayyip Erdoğan Üniversitesi | 4.286 | 54,98 | 91,01 | 66,02 | 5,79 |
| Sağlık Bakanlığı Yükseköğretim Kurumları | 1 | 62,97 | 62,97 | 62,97 | - |
| Sağlık Bilimleri Üniversitesi | 988 | 58,45 | 93,41 | 71,71 | 6,12 |
| Sakarya Uygulamalı Bilimler Üniversitesi | 277 | 56,13 | 82,61 | 64,06 | 4,03 |
| Sakarya Üniversitesi | 8.293 | 54,98 | 96,32 | 66,14 | 5,42 |
| Samsun Üniversitesi | 87 | 55,33 | 84,12 | 66,05 | 4,35 |
| Selçuk Üniversitesi | 23.268 | 54,98 | 96,53 | 66,84 | 5,79 |
| Siirt Üniversitesi | 3.784 | 54,98 | 95,86 | 67,92 | 7,50 |
| Sinop Üniversitesi | 2.318 | 55,08 | 89,10 | 65,25 | 5,00 |
| Sivas Cumhuriyet Üniversitesi | 12.604 | 54,87 | 97,35 | 67,25 | 6,12 |
| Süleyman Demirel Üniversitesi | 19.279 | 54,78 | 92,15 | 66,98 | 5,74 |
| Şırnak Üniversitesi | 963 | 54,87 | 93,55 | 63,19 | 5,00 |
| Tarsus Üniversitesi | 5 | 57,11 | 69,25 | 62,01 | 5,16 |
| Tekirdağ Namık Kemal Üniversitesi | 5.181 | 54,98 | 92,54 | 65,03 | 4,72 |
| Tokat Gaziosmanpaşa Üniversitesi | 9.247 | 54,87 | 97,59 | 66,07 | 5,65 |

| Üniversite | Aday Sayısı | En Düşük Puan | En Yüksek Puan | Ortalama | Standart Sapma |
|--------------------------------------|-------------|---------------|----------------|----------|----------------|
| Toros Üniversitesi | 1.006 | 55,96 | 94,68 | 69,99 | 6,93 |
| Trabzon Üniversitesi | 252 | 56,28 | 78,06 | 64,17 | 3,87 |
| Trakya Üniversitesi | 6.715 | 55,16 | 96,37 | 66,86 | 5,68 |
| Türk Hava Kurumu Üniversitesi | 300 | 56,32 | 87,63 | 66,41 | 4,60 |
| Ufuk Üniversitesi | 1.249 | 56,25 | 91,53 | 69,45 | 6,32 |
| Uluslararası Kıbrıs Üniversitesi | 530 | 55,52 | 91,35 | 68,96 | 6,24 |
| Uşak Üniversitesi | 4.607 | 54,98 | 93,68 | 67,47 | 6,08 |
| Üsküdar Üniversitesi | 4.779 | 55,08 | 93,83 | 68,46 | 6,24 |
| Van Yüzüncü Yıl Üniversitesi | 7.286 | 54,87 | 95,88 | 67,26 | 6,97 |
| Yakın Doğu Üniversitesi | 1.433 | 55,68 | 91,17 | 68,36 | 6,23 |
| Yalova Üniversitesi | 2.641 | 54,98 | 92,32 | 67,48 | 5,85 |
| Yaşar Üniversitesi | 215 | 56,91 | 80,52 | 66,48 | 4,58 |
| Yeditepe Üniversitesi | 23 | 55,73 | 81,21 | 65,89 | 5,80 |
| Yıldız Teknik Üniversitesi | 417 | 56,09 | 93,51 | 65,83 | 5,30 |
| Yozgat Bozok Üniversitesi | 3.365 | 55,35 | 92,50 | 66,76 | 5,75 |
| Yurt Dışı Yükseköğretim Kurumları | 74 | 55,65 | 87,18 | 64,58 | 5,90 |
| Yüksek İhtisas Üniversitesi | 58 | 56,49 | 77,89 | 64,90 | 4,50 |
| Zonguldak Bülent Ecevit Üniversitesi | 7.604 | 54,98 | 93,76 | 66,74 | 6,09 |



Değerlendirme Raporları Serisi No: 13
ŞUBAT 2019

T.C. Ölçme, Seçme ve Yerleştirme Merkezi Başkanlığı

Üniversiteler Mahallesi İhsan Doğramacı Bulvarı No: 1
06800 Bilkent / ANKARA

T: 444 6796  www.osym.gov.tr